

変 更 案	変 更 前 (現 在)																														
<table><tr><td>地域指定年度</td><td>昭和44年度</td></tr><tr><td>計画策定年度</td><td>昭和46年度</td></tr><tr><td>計画見直し年度</td><td>昭和56年度</td></tr><tr><td></td><td>平成 9年度</td></tr><tr><td></td><td>平成16年度</td></tr><tr><td></td><td>平成21年度</td></tr><tr><td></td><td>平成27年度</td></tr><tr><td></td><td>令和 2年度</td></tr></table> <p>函南町農業振興地域整備計画書(案)</p> <p>令和 8 年 1 月</p> <p>静岡県田方郡函南町</p>	地域指定年度	昭和44年度	計画策定年度	昭和46年度	計画見直し年度	昭和56年度		平成 9年度		平成16年度		平成21年度		平成27年度		令和 2年度	<table><tr><td>地域指定年度</td><td>昭和44年度</td></tr><tr><td>計画策定年度</td><td>昭和46年度</td></tr><tr><td>計画見直し年度</td><td>昭和56年度</td></tr><tr><td></td><td>平成 9年度</td></tr><tr><td></td><td>平成16年度</td></tr><tr><td></td><td>平成21年度</td></tr><tr><td></td><td>平成27年度</td></tr></table> <p>函南町農業振興地域整備計画書</p> <p>令和 3 年 3 月</p> <p>静岡県田方郡函南町</p>	地域指定年度	昭和44年度	計画策定年度	昭和46年度	計画見直し年度	昭和56年度		平成 9年度		平成16年度		平成21年度		平成27年度
地域指定年度	昭和44年度																														
計画策定年度	昭和46年度																														
計画見直し年度	昭和56年度																														
	平成 9年度																														
	平成16年度																														
	平成21年度																														
	平成27年度																														
	令和 2年度																														
地域指定年度	昭和44年度																														
計画策定年度	昭和46年度																														
計画見直し年度	昭和56年度																														
	平成 9年度																														
	平成16年度																														
	平成21年度																														
	平成27年度																														

変 更 案	変 更 前（ 現 在 ）
<div>第 1 農用地利用計画</div> <div>1 土地利用区分の方向</div> <div>（1）土地利用の方向</div> <div>ア 土地利用の構想</div> <p>函南町（以下「本町」という。）は、静岡県県の東部、伊豆半島のつけ根に位置し、東は箱根丘陵を境として熱海市と接し、北東は神奈川県湯河原町と箱根町、北西は県東部の中心都市である沼津市と三島市、南は伊豆の国市とそれぞれ接している。</p> <p>町域は、東西約12.7km、南北約11.1kmに延び、総面積は6,516haに及んでいる。</p> <p>気候は、全般的に温暖であるが、山間部はやや内陸性の気候となっている。</p> <p>地形は、箱根山頂から西に向かい、山間・丘陵部が広がる中山間地区と、平坦部が広がる平地地区に大別される。</p> <p>中山間地区は、標高1,004mの鞍掛山や799mの玄岳に囲まれ、森林地帯が広がるほか、酪農地帯や畑地帯が形成されており、丘陵部には、スイカやレタス等の露地野菜を中心とした畑地帯が広がっている。</p> <p>平地地区は、狩野川によって形成された田方平野の一角を占め、水稻を中心にイチゴやトマト等の施設園芸が展開されている水田地帯と、町内人口の約6割が集中する市街地が広がっている。</p> <p>農業振興地域（以下「本地域」という。）は、都市計画法（昭和43年法律第100号）に規定する市街化区域及び山間部（富士箱根伊豆国立公園等）を除いた3,565haが指定され、このうち農用地区域は、平地地区の水田地帯、中山間地区の酪農、畑地帯を中心に指定されている。</p> <p>本町の人口は、令和7年3月末現在、総人口36,006人、総世帯数16,851世帯である。（住民基本台帳による。）</p> <p>本町の産業は、総就業人口18,025人のうち、第1次産業が628人（約3.5%）、第2次産業が4,795人（約26.6%）、第3次産業（分類不能の60人を含む）が12,602人（約69.9%）となっている。（令和2年度国勢調査より）</p> <p>国道136号及び主要地方道熱海函南線が通過する本町では、沿道型商業サービス施設の立地により、商業活動が盛んとなっている。さらに高規格幹線道路である東駿河湾環状道路の<u>大場・函南 I C～函南 I C（仮称）が事業中であり、更なる物流機能の向上が見込まれる</u>ことから、本道路を活かした農業・商業・工業のバランスのとれた活力あるまちづくりを目指している。</p> <p><u>しかし、担い手不足や平坦地域の都市化等により、農家戸数は減少傾向にあり、農地の荒廃により自然環境保全・水源かん養等、町民の生活環境へ及ぼす影響は大きなものとなる</u>ことが懸念されている。<u>有害鳥獣による農作物被害も増加していることから、今後</u>も取組を加速化していくために、農業の維持、振興に向け必要となる農地を守りながら、地域産業の活性化に向けた新たな開発等と調和した適切な土地利用を推進していくことが必要である。</p> <p>そのため、<u>今後</u>も集団的な優良農地を確保しつつ、道路整備による物流機能の向上を活かし、<u>本地域の特性に合った効率的な農地利用を図り、農地の集約化と農業の6次産業化を推進する。</u></p> <p>平地地区の水田地帯においては、土地改良施設の適切な維持、更新等の農業生産基盤整備事業を計画的に推進するとともに、<u>農業経営基盤強化促進法（昭和55年法律第65号）第19条第1項に規定される地域計画（以下「地域計画」という）を踏まえ、農地中間管理事業等</u>を活用して営農の継続・拡充を支援し、優良農地の確保を図る。</p> <p>中山間地区の畑地帯においては、農作業の機械化に向け、区画の拡大や傾斜地の改良等の事業を地形条件に応じて導入し、露地野菜産地や酪農地帯としての振興を図る。</p> <p>自然的条件から機械化が困難で小規模な散在農地や、荒廃農地等の有効な土地利用対策を検討する。山林原野化した荒廃農地については、<u>非農地判断</u>を含め検討する。</p> <p>上記に基づく用途別の土地利用構想は次のとおりである。</p>	<div>第 1 農用地利用計画</div> <div>1 土地利用区分の方向</div> <div>（1）土地利用の方向</div> <div>ア 土地利用の構想</div> <p>函南町（以下「本町」という。）は、静岡県県の東部、伊豆半島のつけ根に位置し、東は箱根丘陵を境として熱海市と接し、北東は神奈川県湯河原町と箱根町、北西は県東部の中心都市である沼津市と三島市、南は伊豆の国市とそれぞれ接している。</p> <p>町域は、東西約12.7km、南北約11.1kmに延び、総面積は6,516haに及んでいる。</p> <p>気候は、全般的に温暖であるが、山間部はやや内陸性の気候となっている。</p> <p>地形は、箱根山頂から西に向かつて、山間・丘陵部が広がる中山間地区と平坦部が広がる平地地区に大別される。</p> <p>中山間地区は、標高1,004mの鞍掛山、799mの玄岳に囲まれ、森林地帯が広がるほか、酪農地帯や畑地帯が形成されており、丘陵部には、スイカやレタス等の露地野菜を中心とした畑地帯が広がっている。</p> <p>平地地区は、狩野川によって形成された田方平野の一角を占め、水稻を中心にイチゴ、トマト等の施設園芸が展開されている水田地帯と、町内人口の約6割が集中する市街地が広がっている。</p> <p>農業振興地域（以下「本地域」という。）は、都市計画法（昭和43年法律第100号）に規定する市街化区域及び山間部（富士箱根伊豆国立公園等）を除いた3,565haが指定され、このうち農用地区域は、平地地区の水田地帯、中山間地区の酪農、畑地帯を中心に指定されている。</p> <p>本町の人口は、令和2年4月末現在、総人口37,287人、総世帯数16,242世帯である。（住民基本台帳による。）</p> <p>本町の産業は、総就業人口18,336人のうち、第1次産業が688人（約3.8%）、第2次産業が5,080人（約27.7%）、第3次産業（分類不能の224人を含む）が12,568人（約68.5%）となっている。（平成27年度国勢調査より）</p> <p>国道136号及び主要地方道熱海函南線が通過する本町では、沿道型商業サービス施設の立地により、商業活動が盛んとなっている。さらに<u>平成26年2月11日に高規格幹線道路である東駿河湾環状道路の三島塚原ICから函南塚本IC間が開通し、物流機能が向上した</u>ことから、本道路を活かした農業・商業・工業のバランスのとれた活力あるまちづくりを目指している。</p> <p><u>今後</u>も取組を加速化していくために<u>は</u>、農業の維持、振興に向け必要となる農地を守りながら、地域産業の活性化に向けた新たな開発等と調和した適切な土地利用を推進していくことが必要である。</p> <p>そのため、<u>今後</u>とも集団的な優良農地を確保しつつ、道路整備による物流機能の向上を活かし、<u>本地域に合った効率的な農地利用を図り、農地の集約化と農業の6次産業化を推進する。</u></p> <p>平地地区の水田地帯においては、土地改良施設の適切な維持、更新等の農業生産基盤整備事業を計画的に推進するとともに、<u>人・農地プランを踏まえた農地中間管理事業等</u>を活用して、<u>営農の継続・拡充を支援し、優良農地の確保を図る。</u></p> <p>中山間地区の畑地帯においては、農作業の機械化に向け、区画の拡大や傾斜地の改良等の事業を地形条件に応じて導入し、露地野菜産地や酪農地帯としての振興を図る。</p> <p>自然的条件から機械化が困難で小規模な散在農地や、荒廃農地等の有効な土地利用対策を検討する。山林原野化した荒廃農地については<u>非農地判断</u>を含め検討する。</p> <p>上記に基づく用途別の土地利用構想は次のとおりである。</p>

変 更 案										変 更 前 （ 現 在 ）											
表 農業振興地域内面積の見通し										表 農業振興地域内面積の見通し											
単位：ha、（％）										単位：ha、（％）											
用途区分 年次	農用地		農業用施設 用 地		森林・原野		その他		計		用途区分 年次	農用地		農業用施設 用 地		森林・原野		その他		計	
	実数	比率	実数	比率	実数	比率	実数	比率	実数	比率		実数	比率	実数	比率	実数	比率	実数	比率	実数	比率
現 在 (令和7年)	824	(23.1)	30	(0.8)	1,136	(31.9)	1,576	(44.2)	3,565	(100)	現 在 (令和2年)	824.0	(23.1)	29.9	(0.8)	1,135.5	(31.9)	1,575.6	(44.2)	3,565.0	(100)
目 標 (令和17年)	787	(22.1)	30	(0.8)	1,136	(31.9)	1,613	(45.2)	3,565	(100)	目 標 (令和12年)	794.0	(22.3)	29.9	(0.8)	1,135.5	(31.9)	1,605.6	(45.0)	3,565.0	(100)
増 減	△37		0		0		37		0		増 減	△30.0		0.0		0.0		30.0		0.0	
(ア) 農用地区域の設定方針現況農用地についての農用地区域の設定方針																					
本地域内にある現況農用地824haのうち、以下のa～cのいずれかに該当する農用地で、次の表に掲げる地域、地区及び施設の整備に係る農用地以外の農用地約477haについて、農用地区域を設定する方針である。																					
(農用地区域としない地域、地区及び施設に係る農用地)																					
地域、地区及び施設等の 具体的な名称又は計画名		位置 (集落名等)		面積 (ha)			備考				地域、地区及び施設等の 具体的な名称又は計画名		位置 (集落名等)		面積 (ha)			備考			
				農用地	森林 その他	計									農用地	森林 その他	計				
該当なし											該当なし										
a 10ha以上の集団的に存在する農用地																					
b 土地改良事業又はこれに準ずる事業（防災事業を除く。）の施行に係る区域内にある土地																					
c a及びb以外の土地で、地域の特性に即した農業の振興を図るため、農業上の利用を確保することが必要である土地																					
・イチゴ、トマト、スイカ、レタス等、地域の特産物を生産している農地で、産地を形成する上で確保しておくことが必要な土地																					
・国及び県が補助を行わない土地改良事業等の施行に係る区域内にある土地																					
・農業生産基盤整備事業の実施が予定されている土地																					
・周辺の優良農地の保全や農業水利上の悪影響を防止するため確保する必要がある土地																					
・ <u>地域計画の区域内にある土地</u>																					
・農業経営基盤強化促進法（昭和55年法律第65号）の規定に基づく認定農業者等の担い手の経営地に隣接する一定規模以上の農地等、将来、当該担い手に集積することによって経営規模の拡大と農業経営の合理化を図ることが適当であると認められる土地																					
ただし、cの土地であっても、次に掲げる土地については、農用地区域には含めない。																					
(a) 集落内に介在し、四方を宅地に囲まれる等、都市化が進み、営農環境が悪化し、今後も農用地としての利用が困難と認められる概ね2ha未満の土地																					
(b) 自然的条件等から勘案して、農業の近代化を図ることが相当でないと認められる次に掲げる土																					

変 更 案	変 更 前（ 現 在）																																				
<p>地</p> <ul style="list-style-type: none">・現況が概ね15度以上の急傾斜地であって、山林原野として利用され、将来的にも農用地としての利用並びに農業の近代化を図る見込みがない土地・一級河川狩野川の河川管理区域内にある農地で、農業的土地利用が今後も困難であると認められる土地 <p>（c）国道、県道及び主要な町道の沿線で、市街化区域に隣接し、都市化の進展が見込まれ、将来、農用地としての集团的・効率的な利用が困難になることが見込まれる区域内に介在している土地</p> <p>（イ） 土地改良施設等の用に供される土地についての農用地区域の設定方針</p> <p>現況農用地域に介在し、又は隣接する土地であって、当該農用地と一体的に保全する必要のあるものについては、農用地区域として設定する。</p> <p>（ウ） 農業用施設用地についての農用地区域の設定方針</p> <p>本地域内にある農業用施設用地のうち、（ア）に基づき農用地区域とした農用地に介在し、又は隣接する土地であって、当該農用地と一体的に保全する必要があるものについては、農用地区域として設定する。</p> <p>（エ） 現況森林、原野等についての農用地区域の設定方針</p> <p>本地域内の森林、原野等の大半は、中山間地区の山間・丘陵部に分布している。</p> <p>こうした森林、原野等のうち、現況農用地に介在し、又は隣接する土地であって、当該農用地と一体的に保全する必要のあるものについては、農用地区域として設定する。</p> <table><tr><th>土地の種類</th><th>所在（位置）</th><th>所有権又は 管理者</th><th>面積 (ha)</th><th>利用しようとする用途</th><th>備考</th></tr><tr><td>山林</td><td>桑原、丹那他</td><td>私有地</td><td>84</td><td>保全地</td><td></td></tr><tr><td>計</td><td></td><td></td><td>84</td><td></td><td></td></tr></table> <p>（２） 農業上の土地利用の方向</p> <p>ア 農用地等利用の方針</p> <p>本地域は、地形的に平地地区の水田地帯と中山間地区の酪農・畑地帯に大別される。</p> <p>本町東部に位置する中山間地区は、県内有数の酪農地帯となっているほか、畑地帯が広がり、スイカやレタス等の露地野菜の産地となっている。</p> <p>本町西部に位置する平地地区は、稲作<u>のほか</u>、イチゴ、トマト等の施設園芸が盛んな地区である。</p> <p>しかし、輸入農産物の増加<u>や</u>農産物の価格低迷等により、本町の農業は厳しい状況が続いている。また、都市化・工業化の進展に伴う農地の減少<u>や</u>、農業従事者の高齢化、担い手の不足、兼業農家の増加等により、<u>従来</u>のような農業生産や農地の維持が困難な状況もみられる。</p> <p>一方<u>で</u>、農地の集積・集約化等による経営規模の拡大や、省力・省エネ施設の導入、I C T技術の活用等に積極的に取り組み、高生産性農業を実践する農業者も増加しており、稲作、露地野菜、酪農等の土地利用型農業と施設園芸を中心に農業の維持が図られている。</p> <p>今後は、水田農業の振興と<u>とともに</u>、施設園芸や酪農を中心としたブランド化等を推進し、担い手を中心と<u>した競争力</u>のある産地の形成を図り、地域農業の発展を目指すものとする。</p> <p>本町を平地地区と中山間地区に区分し、それぞれの農用地等利用の方針を次に示す。</p>	土地の種類	所在（位置）	所有権又は 管理者	面積 (ha)	利用しようとする用途	備考	山林	桑原、丹那他	私有地	84	保全地		計			84			<p>地</p> <ul style="list-style-type: none">・現況が概ね15度以上の急傾斜地であって、山林原野として利用され、将来的にも農用地としての利用並びに農業の近代化を図る見込みがない土地・一級河川狩野川の河川管理区域内にある農地で、農業的土地利用が今後も困難であると認められる土地 <p>（c）国道、県道及び主要な町道の沿線で、市街化区域に隣接し、都市化の進展が見込まれ、将来、農用地としての集团的・効率的な利用が困難になることが見込まれる区域内に介在している土地</p> <p>（イ） 土地改良施設等の用に供される土地についての農用地区域の設定方針</p> <p>現況農用地域に介在し、又は隣接する土地であって、当該農用地と一体的に保全する必要のあるものについては、農用地区域として設定する。</p> <p>（ウ） 農業用施設用地についての農用地区域の設定方針</p> <p>本地域内にある農業用施設用地のうち、（ア）に基づき農用地区域とした農用地に介在し、又は隣接する土地であって、当該農用地と一体的に保全する必要があるものについては、農用地区域として設定する。</p> <p>（エ） 現況森林、原野等についての農用地区域の設定方針</p> <p>本地域内の森林、原野等の大半は、中山間地区の山間・丘陵部に分布している。</p> <p>こうした森林、原野等のうち、現況農用地に介在し、又は隣接する土地であって、当該農用地と一体的に保全する必要のあるものについては、農用地区域として設定する。</p> <table><tr><th>土地の種類</th><th>所在（位置）</th><th>所有権又は 管理者</th><th>面積 (ha)</th><th>利用しようとする用途</th><th>備考</th></tr><tr><td>山林</td><td>桑原、丹那他</td><td>私有地</td><td>84</td><td>保全地</td><td></td></tr><tr><td>計</td><td></td><td></td><td>84</td><td></td><td></td></tr></table> <p>（２） 農業上の土地利用の方向</p> <p>ア 農用地等利用の方針</p> <p>本地域は、地形的に平地地区の水田地帯と中山間地区の酪農、畑地帯に大別される。</p> <p>本町東部に位置する中山間地区は、県内有数の酪農地帯となっているほか、畑地帯が広がり、スイカやレタス等の露地野菜の産地となっている。</p> <p>本町西部に位置する平地地区は、稲作<u>とともに</u>イチゴ、トマト等の施設園芸が盛んな地区である。</p> <p>しかし、輸入農産物の増加、<u>農産物の価格低迷等</u>により、本町の農業は厳しい状況が続いている。また、都市化・工業化の進展に伴う農地の減少、農業従事者の高齢化、担い手の不足、兼業農家の増加等により、<u>これまでの</u>ような農業生産や農地の維持が困難な状況もみられる。</p> <p>一方、農地の集積・集約化等による経営規模の拡大や、省力・省エネ施設の導入、ICT技術の活用等に積極的に取り組み、高生産性農業を実践する農業者も増加しており、稲作、露地野菜、酪農等の土地利用型農業と施設園芸を中心に農業の維持が図られている。</p> <p>今後は、水田農業の振興と施設園芸や酪農を中心としたブランド化等を推進し、担い手を中心と<u>する競争力</u>ある産地の形成を図り、地域農業の発展を目指すものとする。</p> <p>本町を平地地区と中山間地区に区分し、それぞれの農用地等利用の方針を次に示す。</p>	土地の種類	所在（位置）	所有権又は 管理者	面積 (ha)	利用しようとする用途	備考	山林	桑原、丹那他	私有地	84	保全地		計			84		
土地の種類	所在（位置）	所有権又は 管理者	面積 (ha)	利用しようとする用途	備考																																
山林	桑原、丹那他	私有地	84	保全地																																	
計			84																																		
土地の種類	所在（位置）	所有権又は 管理者	面積 (ha)	利用しようとする用途	備考																																
山林	桑原、丹那他	私有地	84	保全地																																	
計			84																																		

変 更 案	変 更 前（ 現 在 ）
<p>（ア） 平地地区（Ａ）</p> <p>平地地区は、田方平野の一角をなす平坦部にあり、水稻をはじめ、イチゴ、トマト等の施設園芸が営まれる水田地帯である。農地は、昭和33年の狩野川台風の災害復旧事業として行われたほ場整備事業をはじめ、各種基盤整備事業が実施され、整備済みのほ場が中心となっている。<u>しかし、高齢化の進行や、依然として湛水被害の多い地域であるため、野菜や農業施設が被災する可能性があり、流域での治水対策を進め、農業経営の安定化を図る必要がある。</u></p> <p><u>また、本地区は、市街地に近接していることから、幹線道路の沿線等で農地と宅地の混在化が進んでいる。一方で、塚本地区で“ふじのくに”のフロンティアを拓く取組による、道の駅・川の駅「伊豆ゲートウェイ函南」が整備され、観光拠点として地域産業の活性化や都市活力の創出等が推進されている。</u></p> <p><u>本町では、都市計画マスタープランにおいても、狩野川の周辺や柿沢川の下流地域周辺にあたる優良農地を「農業保全地」と位置づけていることから、地域特性を活かした農産物の産地形成を図るため、農業生産の場として適切に保全する。また、農地の集約化や農業の６次産業化を推進しつつ、新たな企業の立地・集積等と調和した秩序ある土地利用を推進するとともに、より一層の農業生産性の向上を図るため、集団性を有する優良農地を中心に土地改良施設の適切な維持・更新等計画的な農業生産基盤整備を推進する。</u></p> <p><u>さらに、担い手農家の育成や担い手農家への農地の集積・集約化を図りながら、安全・安心で食味の良い売れる米づくりや、麦、大豆、飼料作物等の生産定着・拡大、イチゴ、トマト等の施設園芸の産地強化を図る。</u></p> <p>平地地区の農業生産の基盤となる仁田、柏谷、畑毛、平井、塚本、肥田、新田、日守集落等の集団性を有する優良農地を中心に、概ね188haの農地等を農用地区域として設定する。</p> <p>（イ） 中山間地区（Ｂ）</p> <p>中山間地区は、箱根山頂から西に向かって続く山間・丘陵部にあり、酪農地帯とスイカ、レタス等の露地野菜を中心とする畑地帯が形成されている。</p> <p>箱根連山に囲まれた標高250mの丹那盆地は、酪農地帯として百余年の歴史をもち、「丹那牛乳」のブランド化・<u>６次産業化が進められている</u>。平成９年に開設した交流施設「酪農王国オラッチェ」を拠点に、都市住民等との交流を図りながら、酪農の維持・振興を図っている。</p> <p>丘陵部には、<u>広く畑地が分布し、しずおか食セレクションに認定されている「函南西瓜」をはじめとする露地野菜の産地となっている</u>。しかし、重量野菜類の比重が高く、農業従事者の高齢化とともに荒廃農地も増加傾向にあり、将来的に産地の維持が困難となる可能性がある。</p> <p>山間部の丹那盆地及び田代盆地には、<u>整備された水田や、畑地が広がっているものの、ほ場が分散していることが、全体の生産性向上を図る上で大きな障害となっている</u>。</p> <p>今後も、野菜産地としての振興を図るため、地形条件に応じて農作業の機械化を可能にする区画拡大や傾斜改良等の整備を推進する。</p> <p>酪農地帯として<u>の維持・発展を図るため、農家の新規参入を促進するため、休暇取得可能な法人化の検討や、認定農業者の育成を図るとともに、畜産クラスター計画等を継続的に推進しながら、さらなる合理化と衛生管理の徹底等を推進する</u>。さらに、堆肥生産プラントの有効利用と耕畜連携の強化により、堆肥の安定供給を通した土づくりを推進するほか、とうもろこし等の高栄養粗飼料や飼料用米、エコフィード等の生産・利用の拡大により、飼料自給率の向上を図る。</p> <p>中山間地区の農業振興の基盤となる丘陵部の畑をはじめ、丹那盆地の畜舎や水田、田代盆地の水田等、概ね289haの農地等を農用地区域として設定する。</p>	<p>（ア） 平地地区（Ａ）</p> <p>平地地区は、田方平野の一角をなす平坦部にあり、水稻をはじめ、イチゴ、トマト等の施設園芸が営まれる水田地帯である。農地は、昭和33年の狩野川台風の災害復旧事業として行われたほ場整備事業をはじめ、各種基盤整備事業が実施され、整備済みのほ場が中心となっている。</p> <p>本地区は、市街地に近接していることから、幹線道路の沿線等で農地と宅地の混在化が進んでいる。一方で、塚本地区で“ふじのくに”のフロンティアを拓く取組により、<u>新たな観光拠点となる道の駅・川の駅「伊豆ゲートウェイ函南」が整備されるなど、</u>地域産業の活性化や都市活力の創出等が<u>実現されつつある。</u></p> <p>今後も、農地の集約化や農業の６次産業化を推進しつつ、新たな企業の立地・集積等と調和した秩序ある土地利用を推進するとともに、より一層の農業生産性の向上を図るため、集団性を有する優良農地を中心に土地改良施設の適切な維持・更新等計画的な農業生産基盤整備を推進する。</p> <p><u>また、担い手農家の育成や担い手農家への農地の集積・集約化を図りながら、安全・安心で食味の良い売れる米づくりや、麦、大豆、飼料作物等の生産定着・拡大、イチゴ、トマト等の施設園芸の産地強化を図っていく。</u></p> <p>平地地区の農業生産の基盤となる仁田、柏谷、畑毛、平井、塚本、肥田、新田、日守集落等の集団性を有する優良農地を中心に、概ね189haの農地等を農用地区域として設定する。</p> <p>（イ） 中山間地区（Ｂ）</p> <p>中山間地区は、箱根山頂から西に向かって続く山間・丘陵部にあり、酪農地帯とスイカ、レタス等の露地野菜を中心とする畑地帯が形成されている。</p> <p>箱根連山に囲まれた標高250mの丹那盆地は、酪農地帯として百余年の歴史をもち、「丹那牛乳」のブランド化が図られている。平成９年にオープンした交流施設「酪農王国オラッチェ」を拠点として、都市住民等との交流を図りながら、酪農の維持・振興を図っている。</p> <p>丘陵部には畑地帯が<u>広く分布し、しずおか食セレクションに認定されている「函南西瓜」をはじめとする露地野菜の産地となっている</u>。しかし、重量野菜類の比重が高く、農業従事者の高齢化とともに荒廃農地も増加傾向にあり、将来的に産地の維持が困難となる可能性がある。</p> <p>山間部の丹那盆地及び田代盆地には整備された水田<u>地帯、畑地帯</u>が広がっているが、<u>全体としては、ほ場が分散しており、生産性の向上を図る上では大きな障害となっている</u>。</p> <p>今後も、野菜産地としての振興を図るため、地形条件に応じて農作業の機械化を可能にする区画拡大や傾斜改良等の整備を推進する。</p> <p><u>また、酪農地帯として維持・発展を図るため、認定農業者やビジネス経営体の育成を図るとともに、畜産クラスター計画等を継続的に推進しながら、さらなる合理化と衛生管理の徹底等を推進する</u>。さらに、堆肥生産プラントの有効利用と耕畜連携の強化により、堆肥の安定供給による土づくりを<u>進めるとともに、</u>とうもろこし等の高栄養粗飼料や稲WCS（ホールクロップサイレージ）、飼料用米、エコフィード等の生産・利用の拡大により、飼料自給率の向上を図る。</p> <p>中山間地区の農業振興の基盤となる丘陵部の畑をはじめ、丹那盆地の畜舎や水田、田代盆地の水田等、概ね301haの農地等を農用地区域として設定する。</p>

変																更																案															
表　農用地区域面積の見通し																																															
単位：ha																																															
地区名		農地			採草放牧地		混牧林地		農　業　用施設用地			計			森林原野等																																
		現況	将来	増減	現況	将来	現況	将来	現況	将来	増減	現況	将来	増減	現況	将来	増減																														
平地地区（A）		187.8	187.8	0.0	＝	＝	＝	＝	0.3	0.3	0.0	188.1	188.1	0.0	1.7	1.7	0.0																														
中山間地区（B）		288.9	288.9	0.0	＝	＝	＝	＝	0.0	0.0	0.0	288.9	288.9	0.0	96.8	96.8	0.0																														
計		476.7	476.7	0.0	＝	＝	＝	＝	0.3	0.3	0.0	477.0	477.0	0.0	98.6	98.6	0.0																														
<div>（注）　1　単位未満四捨五入のため内訳と合計が一致しない場合がある。</div> <div>　　　2　「＝」：事実のないもの</div>																																															
イ　用途区分の構想																																															
（ウ）　平地地区																																															
a　　新田、肥田及び塚本集落には、10 a 区画に整形され、集団性を有した水田地帯と集落区域に介在する畑地帯が広がっている。利用状況としては、稲作とイチゴ、トマト等の施設園芸の利用が中心となっている。																																															
今後も農地の保全を基本とし、稲作及び施設園芸を継続する。幹線道路沿いや市街化区域に近接する地域等で需要のある非農業的土地利用への転換については、周辺の営農環境等と十分に調整を図り、無秩序な転用を抑制し、優良農地が確保されるよう配慮する。																																															
b　　狩野川左岸の日守集落には、水田地帯と施設園芸地帯が広がっている。立地条件から土地利用転換の需要は少ないものの、兼業的経営が主体となっている。しかし、農地を資産として意識する傾向が強く、兼業農家から経営規模の拡大を目指す農家への農地の集積・集約化があまり進展していない状況となっている。																																															
今後は、農業用機械の更新の時期や農業者の世代交代等を契機として、担い手への農地の集積・集約化や農作業の受委託を推進し、水田としての利用を継続する。施設園芸地帯についても現状の土地利用を継続する。																																															
c　　仁田及び柏谷集落にまたがり、柿沢川と市街化区域との間に広がる柏谷耕地は、本町で最も集団性の高い水田地帯のひとつであり、農業生産基盤整備により中・大型区画のほ場に整備されている。																																															
今後も、担い手への農地の集積・集約化を推進するとともに、土地改良施設の適切な維持・更新等、計画的な農業生産基盤整備を推進し、本町の中心的な水田地帯として維持する。施設園芸についても団地化を図り、経営の合理化を推進する。																																															
d　　来光川左岸に広がる平井耕地は、J R 函南駅に続く市街化区域と南側の市街化区域との間に位置している。基盤整備は進んでいないものの、集団性を有する水田地帯となっている。																																															
今後も、農地の保全を基本としつつ、伊豆縦貫自動車道の整備を契機に増加が予想される非農業的土地利用の需要と水田利用との調整を図りながら、土地利用の方策を調整する。																																															

変																更																前																（																現																在																）															
表　農用地区域面積の見通し																																																																																																															
単位：ha																																																																																																															
地区名		農地			採草放牧地		混牧林地		農　業　用施設用地			計			森林原野等																																																																																																
		現況	将来	増減	現況	将来	現況	将来	現況	将来	増減	現況	将来	増減	現況	将来	増減																																																																																														
平地地区（A）		189.3	189.3	0.0	＝	＝	＝	＝	0.8	0.8	0.0	190.1	190.1	0.0	0.1	0.1	0.0																																																																																														
中山間地区（B）		301.1	301.1	0.0	＝	＝	＝	＝	2.2	2.2	0.0	303.3	303.3	0.0	84.0	84.0	0.0																																																																																														
計		490.4	490.4	0.0	＝	＝	＝	＝	3.0	3.0	0.0	493.4	493.4	0.0	84.1	84.1	0.0																																																																																														
<div>（注）　1　単位未満四捨五入のため内訳と合計が一致しない場合がある。</div> <div>　　　2　「＝」：事実のないもの</div>																																																																																																															
イ　用途区分の構想																																																																																																															
（ウ）　平地地区																																																																																																															
a　　新田、肥田及び塚本集落には、10 a 区画に整形され、集団性を有した水田地帯と集落区域に介在した畑地帯が広がっている。利用状況としては、稲作とイチゴ、トマト等の施設園芸利用が中心となっている。																																																																																																															
今後も農地の保全を基本とし、稲作及び施設園芸による利用を継続する。幹線道路沿いや市街化区域に近接する地域等において需要のある非農業的土地利用への転換については、周辺の営農環境等との十分な調整を図り、無秩序な転用を抑制し優良農地が確保されるよう配慮する。																																																																																																															
b　　狩野川左岸の日守集落には、水田地帯と施設園芸地帯が広がっている。立地条件から土地利用転換の需要は少ないものの、兼業的経営が主体となっている。しかし、農地を資産として意識する傾向が強く、兼業農家から経営規模の拡大を目指す農家への農地の集積・集約化があまり進展していない状況となっている。																																																																																																															
今後は、農業用機械の更新の時期や農業者の世代交代等を契機として、担い手への農地の利用集積や農作業の受委託を推進し、水田としての利用を継続する。施設園芸地帯についても現状の土地利用を継続する。																																																																																																															
c　　仁田及び柏谷集落にまたがり、柿沢川と市街化区域との間に広がる柏谷耕地は、本町の中で最も集団性を有する水田地帯のひとつであり、農業生産基盤整備により中・大型区画のほ場に整備されている。																																																																																																															
今後も、担い手への農地の利用集積を推進するとともに、土地改良施設の適切な維持・更新等、計画的な農業生産基盤整備を推進し、本町の中心的な水田地帯として維持する。施設園芸についても団地化を図り、経営の合理化を推進する。																																																																																																															
d　　来光川左岸に広がる平井耕地は、JR函南駅に続く市街化区域と南側の市街化区域との間に挟まれている。基盤整備は進んでいないものの、集団性を有する水田地帯となっている。																																																																																																															
今後も、農地の保全を基本としつつ、伊豆縦貫自動車道の整備を契機に増加が予想される非農業的土地利用の需要と水田利用との調整を図りながら、土地利用の方策を調整する。																																																																																																															

変 更 案	変 更 前 （ 現 在 ）
<p>e 柿沢川の両岸に広がる畑毛耕地は、<u>河川改修とともに農業生産基盤整備</u>が行われ、中・大型区画のほ場が広がり、主に畑地として利用されている。一部は施設園芸用地として利用されている。</p> <p>今後も担い手の育成と担い手への農地の集積・集約化を図るなど農業経営基盤の強化を推進し、安定した畑地利用、施設園芸利用を継続する。</p> <p>（エ） 中山間地区</p> <p>a 丘陵部の畑地帯は、函南西瓜、レタス、根菜類などを中心とした露地野菜の産地であり、<u>同時に酪農の自給飼料畑</u>としても利用されている。一部には<u>農道等</u>が整備された畑地もあるが、全般的には区画が不整形で、基盤整備が遅れている。農業従事者の高齢化及び後継者不足により、<u>荒廃農地</u>が増加しつつある。</p> <p>今後も、農用地利用改善団体の活動の活発化等により荒廃農地の解消に努めるとともに、<u>連担性が高く生産性の向上が見込める農用地</u>を中心に、農作業の機械化を可能にする区画拡大等の農業生産基盤の整備を進め、畑地帯として<u>の維持を図る</u>。</p> <p>b 山間部の盆地に広がる水田・畑地帯は、丹那盆地の約65haが農業構造改善事業により、田代盆地の約24haが畑地帯総合土地改良事業により整備されている。農業生産基盤整備がほぼ完了し、中・大型区画のほ場が広がっている。</p> <p>今後も、担い手への農地の集積・集約化を推進するとともに、家畜ふん堆肥の土壌への還元、飼料作物等の生産定着、拡大等を推進し、水田・畑地帯として維持する。</p> <p>また、県下有数の酪農地帯として維持、発展を図るため、畜舎等の農業用施設用地としての利用を継続する。</p> <p>ウ 特別な用途区分の構想</p> <p>本地域では、特別な用途区分は設定しない。</p> <p>2 農用地利用計画</p> <p>別記のとおりとする。</p>	<p>e 柿沢川の両岸に広がる畑毛耕地は、<u>河川改修と併せて農業生産基盤整備</u>が行われ、中・大型区画のほ場が広がり、主に畑地として利用されている。一部は施設園芸用地として利用されている。</p> <p>今後も担い手の育成と担い手への農地の集積・集約化を図るなど農業経営基盤の強化を推進し、安定した畑地利用、施設園芸利用を継続する。</p> <p>（エ） 中山間地区</p> <p>a 丘陵部の畑地帯は、函南西瓜、レタス、根菜類などを中心とした露地野菜の産地であり、<u>併せて酪農の自給飼料畑</u>としても利用されている。一部に農道等が整備された畑地もあるが、全般的には区画が不整形で、基盤整備が遅れている。農業従事者の高齢化及び後継者不足により荒廃農地が増加しつつある。</p> <p>今後も、農用地利用改善団体の活動の活発化等により荒廃農地の解消に努めるとともに、<u>連担性の高い</u>、生産性の向上が見込める農用地を中心に、農作業の機械化を可能にする区画拡大等の農業生産基盤の整備を進め、畑地帯として<u>維持する</u>。</p> <p>b 山間部の盆地に広がる水田・畑地帯は、丹那盆地の約65haが農業構造改善事業により、田代盆地の約24haが畑地帯総合土地改良事業により整備されている。農業生産基盤整備がほぼ完了し、中・大型区画のほ場が広がっている。</p> <p>今後も、担い手への農地の集積・集約化を推進するとともに、家畜ふん堆肥の土壌への還元、飼料作物等の生産定着、拡大等を推進し、水田・畑地帯として維持する。</p> <p>また、県下有数の酪農地帯として維持、発展を図るため、畜舎等の農業用施設用地としての利用を継続する。</p> <p>ウ 特別な用途区分の構想</p> <p>本地域では、特別な用途区分は設定しない。</p> <p>2 農用地利用計画</p> <p>別記のとおりとする。</p>

変 更 案	変 更 前（ 現 在）
<div>第2 農業生産基盤の整備開発計画</div> <div>1 農業生産基盤の整備及び開発の方向</div> <p>本町の農地は、標高10mから450mまで広く分散している。標高50m未満の狩野川沿岸の一帯は、<u>主に水田が占めている。標高50mから100mまでの区域は、平坦部と傾斜地が入り組んだ地形となっており、畑地や谷地田として利用されている。標高100mから450mまでの山間部には、丹那盆地及び田代盆地の2箇所に</u>集団的水田地帯があるほか、広大な丘陵傾斜地は畑地や牧草地として利用されている。</p> <p>これらの農地のうち、平地地区では、昭和33年の狩野川台風の災害復旧事業として行われたほ場整備をはじめ、各種基盤整備事業が進められ、整備済みのほ場が中心となっている。また、中山間地区<u>では、農業構造改善事業、畑地帯総合土地改良事業等により農業生産基盤の整備が進められてきた。</u></p> <p>現在は、<u>農業生産基盤に関する整備は予定されていない。今後も引き続き、実施中の事業を推進するとともに、地区別の方針に基づき、土地改良施設の機能を維持するため、農道や排水路、ため池等の点検・診断や保全対策等を推進する。また、生産性の向上や省力化に向けた農業生産基盤整備の導入を検討し、ほ場の大区画化や汎用化を進め、担い手への農地の集積・集約化を推進するとともに、適地では労働の省力化、生産コストの低減を図るため、ICT水管理システムの構築や農業水利施設の戦略的な保全管理を行うなど、強固な農業基盤の確保に努める。</u></p> <p>なお、農業生産基盤の整備に当たっては、富士山、狩野川等の景観や環境との調和に配慮して進めるものとする。</p> <div>(1) 平地地区</div> <p>狩野川河岸及びその支流である来光川、<u>柿沢川の河岸一帯に開けた平地地区は、伊豆箱根鉄道駿豆線・伊豆仁田駅周辺を中心に市街地が広がっている。農地の大半は、比較的集団性が維持された水田であり、区画整理等の基盤整備が進められ、本町の稲作経営の中心地帯を形成している。</u></p> <p>今後も、本町の中心的な穀倉地帯として機能を維持するため、担い手への農地の集積・集約化を図るとともに、排水機場の改修や農業用排水施設の点検・診断等、土地改良施設の適切な維持更新を図り、農地の保全に努める。</p> <p>また、<u>荒廃農地化した水田の中から、高収益作物の導入が可能と思われる農地を選別し、生産者に紹介することで、水田の畑地化と高収益作物の導入を推進する。</u></p> <div>(2) 中山間地区</div> <p>標高10mから数百mまでの箱根山地が狩野川流域に迫る丘陵地は、畑地帯となっており、<u>スイカ、レタス、根菜類等の露地野菜の産地が形成され、特に「函南西瓜」は市場でも高い評価を得ている。</u></p> <p>今後も野菜の生産地としての振興を図るため、土地改良施設の適切な更新を推進する。</p> <p>標高200mから500mまでの桑原、丹那、田代等の集落を中心とする山間部<u>では、酪農を中心とした農業を展開している。また、丹那盆地及び田代盆地は、区画整理がほぼ完了し、生産性の高い集団的な水田地帯となっている。</u></p> <p>今後は、酪農経営の発展及び安定を図るため、農地の集積・集約化による団地化・集積を促進するとともに、耕種農家との連携強化による水田での飼料作物の生産拡大や<u>荒廃農地</u>の利用等により、飼料生産基盤の充実を推進する。</p> <p>併せて、<u>農道の点検・診断、舗装改修による保全対策等により通作条件の改善や集出荷の効率化を図り、</u>高能率生産機械等の導入が可能なほ場区画の拡大や排水改良等による飼料生産基盤の拡充を検討する。</p>	<div>第2 農業生産基盤の整備開発計画</div> <div>1 農業生産基盤の整備及び開発の方向</div> <p>本町の農地は、標高10mから450mまで広く分散している。標高50m未満の狩野川沿岸の一帯は主に水田が占めている。標高50mから100mまでの区域は平坦部と傾斜地が入り組んだ地形となり、畑地や谷地田として利用されている。標高100mから450mまでの山間部<u>においては丹那盆地及び田代盆地の2箇所の</u>集団的水田地帯があるほか、広大な丘陵傾斜地は畑地や牧草地として利用されている。</p> <p>これらの農地のうち、平地地区では、昭和33年の狩野川台風の災害復旧事業として行われたほ場整備をはじめ、各種基盤整備事業が実施され、整備済みのほ場が中心となっている。また、中山間地区<u>については、農業構造改善事業、畑地帯総合土地改良事業等により農業生産基盤の整備が進められてきた。</u></p> <p>現在は、<u>施設の老朽化に伴い長寿命化に向けた農道整備（舗装補修等）が行われている。</u>今後も引き続き、実施中の事業を推進するとともに、地区別の方針に基づき、土地改良施設の機能を維持するため、農道や排水路、ため池等の点検・診断や保全対策等を推進する。また、生産性の向上や省力化に向けた農業生産基盤整備の導入を検討していく。</p> <p>なお、農業生産基盤の整備に当たっては、富士山、狩野川等の景観や環境との調和に配慮して進めるものとする。</p> <div>(1) 平地地区</div> <p>狩野川河岸と<u>その支流である来光川及び柿沢川の河岸一帯に開けた平地地区は、伊豆箱根鉄道駿豆線伊豆仁田駅周辺を中心に市街地が広がっている。農地の大半は比較的集団性が維持された水田であり、区画整理等の基盤整備が実施され、本町の稲作経営の中心地帯を形成している。</u></p> <p>今後も、本町の中心的な穀倉地帯として維持するため、担い手への農地の集積・集約化を図るとともに、排水機場の改修や農業用排水施設の点検・診断等、土地改良施設の適切な維持更新を図り、農地の保全に努める。</p> <p>また、<u>水田の汎用化等による高収益作物の導入を検討する。</u></p> <div>(2) 中山間地区</div> <p>標高10mから数百mまでの箱根山地が狩野川流域に迫る丘陵地は、畑地帯となっており、<u>本地区には、スイカ、レタス、根菜類等の露地野菜の産地が形成されており、特に「函南西瓜」は市場でも高い評価を得ている。</u></p> <p>今後も野菜の生産地としての振興を図るため、土地改良施設の適切な更新を推進する。</p> <p>標高200mから500mまでの桑原、丹那、田代等の集落を中心とする山間部は、酪農を中心とした農業を展開している。また、丹那盆地及び田代盆地は、区画整理がほぼ完了し、生産性の高い集団的な水田地帯となっている。</p> <p>今後は、酪農経営の発展及び安定を図るため、農地の集積・集約化による団地化・集積を促進するとともに、耕種農家との連携強化による水田での飼料作物の生産拡大や<u>耕作放棄地</u>の利用等により、飼料生産基盤の充実を推進する。</p> <p><u>また、農道の点検・診断、舗装改修による保全対策等により通作条件の改善や集出荷の効率化を推進する。</u></p> <p><u>併せて</u>高能率生産機械等の導入が可能なほ場区画の拡大や排水改良等による飼料生産基盤の拡充を検討する。</p>

変 更 案						変 更 前 （ 現 在 ）					
2 農業生産基盤整備開発計画						2 農業生産基盤整備開発計画					
事業の種類	事業の概要	受 益 の 範 囲		対図 番号	備 考	事業の種類	事業の概要	受 益 の 範 囲		対図 番号	備 考
		受益地区	受 益 面 積 (ha)					受益地区	受 益 面 積 (ha)		
該当なし						基幹農道整備事業 (農道保全) (三島函南地区)	舗装補修工 4,514m 橋梁耐震補強工 1橋	中山間地区 B-4	180	1	平成28年度～ 令和4年度
3 森林の整備その他林業の振興との関連						3 森林の整備その他林業の振興との関連					
町・森林所有者等が一体となって森林の有する公益的機能の発揮と優良材の安定的生産を確保し、地域林業の振興に資するため、計画的な間伐、保育等の森林整備を積極的に推進する。 <u>また、地場産木材の利用促進やバイオマスエネルギーの推進等、成長産業化への取組を検討する。</u>						町・森林所有者等が一体となって森林の有する公益的機能の発揮と優良材の安定的生産を確保し、地域林業の振興に資するため、計画的な間伐、保育等の森林整備を積極的に <u>進めることとする。</u>					
森林施業を低コストで効率的に行うため、施業を一体的に行う森林について <u>は</u> 、森林の傾斜等に応じてあらかじめ標準的な作業システムを定め、適切な作業路網の密度を目安に、 <u>林道及び林業専用道、森林作業道を適切に配置する。</u>						森林施業を低コストで効率的に行うため、施業を一体的に行う森林について、森林の傾斜等に応じてあらかじめ標準的な作業システムを定め、適切な作業路網の密度を目安に林道及び林業専用道、森林作業道を適切に配置する。					
4 他事業との関連						4 他事業との関連					
農業振興地域の中で、以下の地区が函南町都市計画マスタープランにおいて「土地利用検討エリア」に位置付けられている。 <u>これらの</u> 地区においては、農業生産への影響等と十分な調整を図りつつ、適切な整備・開発を検討する。						農業振興地域の中で、以下の地区が函南町都市計画マスタープランにおいて「土地利用検討エリア」に位置付けられている。 <u>こうした</u> 地区においては、農業生産への影響等と十分な調整を図りつつ、適切な整備・開発を検討する。					
○既成市街地に隣接し、東駿河湾環状道路の函南塚本 I C に近接する塚本地区については、道の駅・川の駅「伊豆ゲートウェイ函南」が立地する観光交流拠点としての機能の充実を図るため、観光資源である富士山の眺望を活かした施設や農業の 6 次産業化施設の誘導等、農業や観光資源の活用に寄与する計画的かつ適切な土地利用について検討する。また、交通の利便性を活かした積極的な企業誘致や雇用の場の創出を検討する。						○既成市街地に隣接し、東駿河湾環状道路の函南塚本 IC に近接する塚本地区については、道の駅・川の駅「伊豆ゲートウェイ函南」が立地する観光交流拠点としての機能の充実を図るため、観光資源である富士山の眺望を活かした施設や農業の 6 次産業化施設の誘導等、農業や観光資源の活用に寄与する計画的かつ適切な土地利用について検討する。また、交通の利便性を活かした積極的な企業誘致や雇用の場の創出を検討する。					
○既成市街地に隣接した仁田地区及び柏谷地区については、周辺の自然環境に配慮しながら、観光資源（温泉）である「湯～トピアかなみ」の活用に寄与する計画的かつ適正な土地利用について検討する。						○既成市街地に隣接した仁田地区及び柏谷地区については、周辺の自然環境に配慮しながら、観光資源（温泉）である「湯～トピアかなみ」の活用に寄与する計画的かつ適正な土地利用について検討する。					
○上沢地区及び J R 函南駅周辺の桑原地区については、周辺の豊かな自然環境への配慮と調和・共存を第一とした上で、民間活力の活用も視野に入れ、駅周辺の活性化や少子高齢化に対応した都市機能の誘導について検討する。						○上沢地区及び JR 函南駅周辺の桑原地区については、周辺の豊かな自然環境への配慮と調和・共存を第一とした上で、民間活力の活用も視野に入れ、駅周辺の活性化や少子高齢化に対応した都市機能の誘導について検討する。					

変					更					案				
第 3 農用地等の保全計画														
1 農用地等の保全の方向														
農地は、農業生産の最も基礎的な資源であり、農産物の供給を担うとともに、その生産活動を通じて、国土保全や水源かん養、生態系の保全等の多面的な機能を有する。今後も農地の持つ多面的機能を十分に発揮させるためには、その保全に努めていかなければならない。														
本町では、荒廃農地が増加傾向にあり、特に平井、桑原、田代、軽井沢等の急傾斜や狹隘な地形の農地が多い中山間地区に集団的に存在している。平地地区においても、都市化の進展による農地と宅地の混在化や農業従事者の高齢化、後継者不足等が進行し、農地の管理が難しくなっている。														
今後も、担い手の育成を図るとともに、関係機関との連携のもと、地域計画を踏まえた農地中間管理事業や、荒廃農地再生・集積促進事業等の活用による農地の集積・集約化を推進するとともに、荒廃農地の解消と新たな発生の防止に努め、農地等の保全を図る。														
また現在、本町では多面的機能支払交付金を活用した活動は行われていないが、都市化等に伴い農業者と非農業者の混住化が進むなか、農業者だけでなく、非農業者も含めた地域ぐるみでの農村環境や農地等の保全、荒廃農地の解消と発生の防止等を推進する。														
さらに、とうもろこしや夏野菜の収穫体験等、都市住民との交流の場として農地の多面的機能を検討し、「酪農王国オラッチェ」等の施設と連携したグリーンツーリズムの振興等、立地条件を活かした都市農村交流事業の展開を図る。														
ため池の耐震対策及び老朽化に伴う漏水等の補強対策や排水機場遠隔監視の整備などを行うとともに、適切な維持管理計画の整備を推進し、農地等周辺地域への災害の発生を未然に防止する。また、狩野川流域では、老朽化した排水機場の設備更新、耐震補強等の整備を計画的に実施し、水田地帯の湛水防除を図る。														
2 農用地等保全整備計画														
事業の種類		事業の概要		受益の範囲		対図 番号	備考							
				地区	面積 (ha)									
ため池整備事業 (牧場池)		ため池改修 1 箇所		中山間地区 B-8	20	1	令和5年度 ～令和9年度							
農村災害対策整備事業 (排水機場東部)		排水機場遠隔監視・制御 工 4 箇所		平地地区 A-2, 4, 6, 9	181	2	令和6年度 ～令和9年度							
県営農業水路等長寿命化・ 防災減災事業のうちの防災減災対策 (排水機場耐水化函南町)		排水機場 1 機場		平地地区 A-9	27	3	未定							
多面的機能支払交付金 (柏谷地区)		農地維持支払、資源向上 支払		平地地区 A-8	40	4	令和8年度 ～令和12年度							

変					更					前					(現					在)				
第 3 農用地等の保全計画																																		
1 農用地等の保全の方向																																		
農地は、農業生産にとって最も基礎的な資源であり、農産物の供給とともに、その生産活動を通じて、国土保全や水源かん養、生態系の保全等の多面的な機能を有する。今後も農地の持つ多面的機能を十分に発揮させるため、その保全に努めていかなければならない。																																		
本町では、荒廃農地が増加傾向にあり、特に急傾斜や狹隘な地形の農地が多い平井、桑原、田代、軽井沢等の地域の中山間地区に集団的に存在している。平地地区においても都市化の進展による農地と宅地の混在化や農業従事者の高齢化、後継者不足等が進行し、農地の管理が難しくなっている。																																		
今後も、担い手の育成を図るとともに、関係機関との連携のもと、人・農地プランを踏まえた農地中間管理事業、荒廃農地再生・集積促進事業等の活用により農地の集積・集約化及び、荒廃農地の解消と新たな発生の防止に努め、農地等の保全を図っていく。																																		
また現在、本町では多面的機能支払交付金を活用した活動は行われていないが、都市化等に伴い農業者と非農業者の混住化が進むなか、農業者だけでなく、非農業者も含めた地域ぐるみでの農村環境や農地等の保全、荒廃農地の解消と発生の防止等を推進する。																																		
さらに、トウモロコシや夏野菜の収穫体験等、都市住民との交流の場として農地の多面的機能を検討し、「酪農王国オラッチェ」等の施設と連携したグリーンツーリズムの振興等、立地条件を活かした都市農村交流事業の展開を図っていく。																																		
狩野川流域では、老朽化した排水機場の設備更新、耐震補強等の整備を計画的に実施し、水田地帯の湛水防除を図る。																																		
また、ため池の耐震対策及び老朽化に伴う漏水等の補強対策を行うとともに適切な維持管理計画の整備を推進し、農地等周辺地域への災害の発生を未然に防止する。																																		
2 農用地等保全整備計画																																		
事業の種類		事業の概要		受益の範囲		対図 番号	備考																											
				地区	面積 (ha)																													
土地改良施設耐震対策事業 (落合排水機場耐震)		排水機場耐震補強工事 1箇所		平地地区 A-3	33	1	平成30年度 ～令和3年度																											
県営農業用施設等災害管理対策事業 (落合排水機場)		排水機場非常用電源装置 (落合排水機場)		平地地区 A-3	33	2	令和3年度 ～令和5年度																											
ため池整備事業 (牧場池)		用水路 1箇所		中山間地区 B-8	30	3	令和5年度 ～令和7年度																											
基幹水利施設ストックマネジメント事業 (落合排水機場保全2期)		排水機場補修 1箇所		平地地区 A-3	33	4	令和7年度 ～令和12年度																											

変 更 案	変 更 前（現 在）
<p>3 農用地等の保全のための活動</p> <p>（１） 荒廃農地の把握調査</p> <p>荒廃農地を効果的に解消していくためには、農地の荒廃状況の把握を十分に行う必要がある。そのため、農地の利用状況調査を行うとともに、農業委員と農地利用最適化推進委員が相互に協力し、すでに把握している荒廃農地の動向を把握する。<u>また、地域計画を策定する際の地域の話し合いにおいて、生産者の今後の耕作意向を把握し、荒廃の恐れがある農地の把握に努める。</u></p> <p>（２） 担い手への農地の集積・集約化及び多様な主体による有効利用</p> <p>農地を良好な状態で保全管理するためには、将来にわたって経営を継続する担い手に利用管理されることが基本である。このため、農業委員会、<u>農業協同組合</u>、県東部農林事務所等の関係機関と一体となって、<u>地域計画</u>を踏まえ、<u>農地中間管理事業</u>を活用して認定農業者等への集積・集約化を促進し、効率的な農用地の利用を進める。</p> <p>また、企業、新規就農者、定年帰農者等の農業参入を支援し、農地の有効利用を推進する。</p> <p>さらに、ふじのくに美しく品格のある邑づくりの取組を含め、「酪農王国オラッチェ」やNPO法人との協働により都市住民の農村への田園回帰を促進し、体験農園の整備等による荒廃農地の積極的な活用が図られるよう検討する。</p> <p>（３） 多面的機能支払交付金の活用</p> <p>本町では、丹那地区の約17haにおいて平成19年度から多面的機能支払交付金を行ってきたが、<u>高齢化や役員の後継者不足により活動は休止している。</u></p> <p><u>令和8年度からは、新たに柏谷地区の約40haにおいて、多面的機能支払交付金制度を活用した地域の共同活動による農地の保全活動が始まる予定である。</u></p> <p>今後も、面的機能支払交付金制度等の活用を検討し、地域の共同活動による土地改良施設の維持管理や農村環境の保全に関する取組を推進、支援する。</p> <p>（４） 荒廃農地再生利用対策</p> <p>農業委員会、<u>農業協同組合</u>、函南町担い手育成総合支援協議会等との連携のもと、農地の利用調整や荒廃農地の解消に向け、<u>作物種子の配布等の普及活動を進める等、荒廃農地の解消後における営農の再開を支援する。</u>また、<u>営農研修会等の開催を通じて、導入作物や販路の検討、営農開始後のフォローアップ等</u>を推進する。</p> <p>その他、地域農業会が荒廃農地の草刈りを行うなど、荒廃農地の抑制に努める。</p> <p>（５） 鳥獣被害防止対策</p> <p>鳥獣被害による営農意欲の減退が荒廃農地増加の一因となり、荒廃農地の増加がさらなる鳥獣被害の拡大を招いている。そのため、これまで本町では、<u>有害鳥獣被害防止対策事業として、田方猟友会函南分会に委託し、有害鳥獣パトロール及び有害鳥獣捕獲許可と農地を守るための電気柵や防除柵等を設置する農業者への補助金支援等の対策を図ってきた。</u></p> <p><u>近年、農業者の防護に対する意識は高くなっており、防除柵等設置事業費補助金の申請件数は増加傾向にあるが、今後は防除柵等の効果的な設置や適切な管理について、集落単位で被害対策のための研修会を実施するなどして、鳥獣被害に強い集落環境づくりを進めるよう支援する。</u>また、函南町鳥獣被害対策実施隊による防除柵等の見回りや技術指導等の活動を継続する。</p> <p>今後も引き続き、函南町鳥獣被害防止計画等に基づき、田方猟友会函南分会等と連携しながら、鳥獣被害の軽減を図る。</p>	<p>3 農用地等の保全のための活動</p> <p>（１） 荒廃農地の把握調査</p> <p>荒廃農地を効果的に解消していくためには、農地の荒廃状況の把握を十分に行う必要がある。そのため、農地の利用状況調査を行うとともに、農業委員と農地利用最適化推進委員が相互に協力し、すでに把握している荒廃農地の動向を把握する<u>とともに、人・農地プランの話し合い等の取組により荒廃の恐れのある農地の把握に努める。</u></p> <p>（２） 担い手への農地の利用集積及び多様な主体による有効利用</p> <p>農地を良好な状態で保全管理するためには、将来にわたって経営を継続する担い手に利用管理されることが基本である。このため、農業委員会、<u>JA三島函南</u>、県東部農林事務所等の関係機関と一体となって、<u>人・農地プラン</u>を踏まえた農地中間管理事業を活用して認定農業者<u>やビジネス経営体等</u>への集積・集約化を促進し、効率的な農用地の利用を進める。</p> <p>また、企業、新規就農者、定年帰農者等の農業参入を支援し、農地の有効利用を推進する。</p> <p>さらに、ふじのくに美しく品格のある邑づくりの取組を含め、「酪農王国オラッチェ」やNPO法人との協働により都市住民の農村への田園回帰を促進し、体験農園の整備等による荒廃農地の積極的な活用が図られるよう検討する。</p> <p>（３） 多面的機能支払交付金の活用</p> <p>本町では、丹那地区の約17haにおいて平成19年度から多面的機能支払交付金（旧：<u>農地・水・環境保全向上対策</u>）を行ってきたが高齢化や役員の後継者不足により活動は休止している。</p> <p>今後も、多面的機能支払交付金制度等の活用を検討し、地域の共同活動による土地改良施設の維持管理や農村環境の保全に関する取組を推進、支援する。</p> <p>（４） 荒廃農地再生利用対策</p> <p>農業委員会、<u>JA三島函南</u>、函南町担い手育成総合支援協議会等との連携のもと、農地の利用調整や荒廃農地の解消に向け<u>た作物種子の配布等の普及活動を進める等、荒廃農地の解消後の営農の再開を支援する。</u>また、<u>営農研修会等を開催し、導入作物、販路の検討、営農開始後のフォローアップ等</u>を推進する。</p> <p>その他、地域農業会が荒廃農地の草刈りを行うなど、荒廃農地の抑制に努める。</p> <p>（５） 鳥獣被害防止対策</p> <p>鳥獣被害による営農意欲の減退が荒廃農地増加の一因となり、荒廃農地の増加がさらなる鳥獣被害の拡大を招いている。そのため、これまで、<u>本町では有害鳥獣被害防止対策事業として、田方猟友会函南分会に委託し、有害鳥獣パトロール及び有害鳥獣捕獲許可と農地を守るための電気柵や防除柵等を設置する農業者への補助金支援等の対策を図ってきた。</u>また、函南町鳥獣被害対策実施隊を<u>設置し、効果的な電気柵等の設置を促進等、今後もパトロールを継続していく。</u></p> <p>今後も引き続き、函南町鳥獣被害防止計画等に基づき、田方猟友会函南分会等と連携しながら、こうした対策を継続し、鳥獣被害の軽減を図っていく。</p>

変 更 案	変 更 前 （ 現 在 ）
<p>4 森林の整備その他林業の振興との関連</p> <p>森林は、農用地等と同様に重要な環境資源であり、木材等生産機能のほか、水源かん養機能、山地災害防止機能、快適環境形成機能、保健・レクリエーション機能等の公益的機能を有しており、町民の生活に大きく貢献している。</p> <p>そのため、農用地等の保全とともに、函南町森林整備計画及び静岡県森の力再生事業等による森林保全を進め、公益的機能の維持・増進を図る。</p>	<p>4 森林の整備その他林業の振興との関連</p> <p>森林は、農用地等とともに重要な環境資源であり、木材等生産機能のほか、水源かん養機能、山地災害防止機能、快適環境形成機能、保健・レクリエーション機能等の公益的機能を有しており、町民の生活に大きく貢献している。</p> <p>そのため、農用地等の保全とともに、函南町森林整備計画及び静岡県森の力再生事業等による森林保全を進め、公益的機能の維持、増進を図っていく。</p>

変 更 案	変 更 前（ 現 在）
<p>第 4 農業経営の規模の拡大及び農用地等の農業上の効率的かつ総合的な利用の促進計画</p> <p>1 農業経営の規模の拡大及び農用地等の効率的かつ総合的な利用に関する誘導方向</p> <p>（1） 効率的かつ安定的な農業経営の目標</p> <p>本町では、近隣市町における他産業の進展や地域労働市場の拡大等に伴い、年々農家数が減少し、兼業化も<u>進行</u>している。また、若い新規就農者も限られ、農業者の高齢化が<u>さらに</u>進んでいる。</p> <p>一方で、農地の集積・集約化等による経営規模拡大や省力・省エネ施設栽培、ＩＣＴ技術等の導入を積極的に行う農業者も増加しており、農業生産力の維持・向上を図っている。</p> <p>こうした状況を踏まえ、今後も地域農業の持続的発展を<u>図るためには</u>、認定農業者を中心に、兼業農家や自給的農家を含めた地域全体として、農地、労働力、農業技術、農業用機械、施設等を有効活用することが重要である。そして、生産・加工・販売等の一元化による６次産業化を推進し、<u>規模拡大や事業多角化のための経営基盤を強化していくことで</u>、収益性の高い、魅力ある地域農業の振興を図る必要がある。</p> <p>そのため、農業が<u>将来にわたって</u>職業として<u>選ばれる</u>、魅力ある職業となるよう、将来（概ね10年後）<u>における農業経営の目標の目安を示し、安定的な農業経営体を育成するための指標とする。</u></p> <p>具体的な農業経営体の目標は、農業を主業とする農業者が地域における他産業従事者と同等の年間労働時間（主たる農業従事者１人当たり1,800～2,000時間程度）の水準の達成とともに、地域における他産業従事者と同等の生活水準を維持できるよう年間農業所得（１経営体当たり750万円程度）を確保できる水準の農業経営体を育成する。</p> <p>さらに、これらの目標を達成する効率的かつ安定的な農業経営の指標として、本町と周辺市町で展開している優良事例を踏まえつつ、次の地区別の方針等に基づき設定した主要な営農類型は、次頁の表のとおりである。</p> <p>ア 平地地区</p> <p>本地区の担い手は、水稻＋施設園芸（イチゴ、トマト等）の経営を中心に行っている。地区内の水田は、区画整形された集团的農地となっている。</p> <p>農地を資産として意識する傾向が強く、兼業農家から経営規模拡大を志向する農家への農地の集積・集約化が進展しないまま推移してきている。</p> <p>今後は、農業用機械の更新時期や農業者の世代交代等を契機として、<u>地域計画を踏まえて、農地中間管理事業等を活用して担い手への貸付けを進め、農地の集積・集約化、施設園芸の団地化を進めていく。</u><u>また、水田の畦畔撤去や乗り入れ改修を検討し作業の効率化を図る。</u>12ha以上の経営規模をもつ水稻専作型、特産であるイチゴ、トマト等の生産を主体とした施設園芸型農家を中心に育成を図るとともに、観光農業や６次産業化の可能性を模索し、効率的な農業経営を目指す。併せて、<u>水田を活用し、トマト、イチゴ、スイカ等の作物の作付を拡大し、不作付地の減少につなげる。</u></p> <p>イ 中山間地区</p> <p>本地区は、丹那盆地及び田代盆地の水田を除くと大半が畑地で構成され、生乳生産主体の酪農専業及び畑作地帯である。</p> <p>酪農経営戸数は減少しているが、規模拡大が比較的順調に進み、今後も酪農が経営の主体になる見通しであるため、酪農専業農家を中心に育成を図り、<u>畜産農家が牛舎と飼料作物栽培を効率よく行える体制整備を進める。</u></p> <p>丘陵部の畑地帯では、市場でも高い評価を得ている「函南西瓜」等、露地野菜の生産が主体である。しかし、農業後継者に経営継承されない農地が増加傾向にある。今後は、こうした維持管理が滞った農地の荒廃農地化の防止に努めつつ、良質で、競争力のある野菜生産農家を中心に育成を図る。</p>	<p>第 4 農業経営の規模の拡大及び農用地等の農業上の効率的かつ総合的な利用の促進計画</p> <p>1 農業経営の規模の拡大及び農用地等の効率的かつ総合的な利用に関する誘導方向</p> <p>（1） 効率的かつ安定的な農業経営の目標</p> <p>本町では、近隣市町における他産業の進展、<u>地域労働市場の拡大等に伴い、年々農家数が減少傾向にあり、兼業化も進んでいる。</u>また、若い新規就農者も限られ、農業者の高齢化が進んでいる。</p> <p><u>しかし</u>一方で、農地の集積・集約化等による経営規模拡大や省力・省エネ施設栽培、ICT技術等の導入を積極的に行う農業者も増加しており、農業生産力の維持・向上を図っている。</p> <p>こうした状況<u>の中</u>、今後も地域農業の持続的発展<u>に向け</u>、認定農業者やビジネス経営体を中心に、兼業農家や自給的農家を含めた地域全体として、農地、労働力、農業技術、農業用機械、施設等を有効活用することが重要である。そして、生産・加工・販売等の一元化による６次産業化を推進し、収益性の高い、魅力ある地域農業の振興を図る必要がある。</p> <p>そのため、農業が職業として<u>選択し得る魅力のある職業</u>となるよう、将来（概ね10年後）<u>の農業経営の目標の目安を示し、安定的な農業経営体を育成するための指標とする。</u></p> <p>具体的な農業経営体の目標は、農業を主業とする農業者が地域における他産業従事者と同等の年間労働時間（主たる農業従事者１人当たり1,800～2,000時間程度）の水準の達成とともに、地域における他産業従事者と同等の生活水準を維持できるよう年間農業所得（１経営体当たり750万円程度）を確保できる水準の農業経営体を育成する。</p> <p>さらに、これらの目標を達成する効率的かつ安定的な農業経営の指標として、本町と周辺市町で展開している優良事例を踏まえつつ、次の地区別の方針等に基づき設定した主要な営農類型は、次頁の表のとおりである。</p> <p>ア 平地地区</p> <p>本地区の担い手は、水稻＋施設園芸（イチゴ、トマト等）の経営を中心に行っている。地区内の水田は、区画整形された集团的農地となっている。</p> <p>農地を資産として意識する傾向が強く、兼業農家から経営規模拡大を志向する農家への農地の集積・集約化が進展しないまま推移してきている。今後は、農業用機械の更新時期や農業者の世代交代等を契機として、<u>人・農地プラン</u>を踏まえて、農地中間管理事業等を活用し、農地の集積・集約化、施設園芸の団地化を進め、<u>12ha以上の経営規模をもつ水稻専作型、特産であるイチゴ、トマト等の生産を主体とした施設園芸型農家を中心に育成を図るとともに、観光農業や６次産業化の可能性を模索し、効率的な農業経営を目指す。</u></p> <p>イ 中山間地区</p> <p>本地区は、丹那盆地及び田代盆地の水田を除くと大半が畑地で構成され、生乳生産主体の酪農専業及び畑作地帯である。</p> <p>酪農経営戸数は減少しているが、規模拡大が比較的順調に進み、今後も酪農が経営の主体になる見通しであるため、酪農専業農家を中心に育成を図る。</p> <p>丘陵部の畑地帯では、市場でも高い評価を得ている「函南西瓜」等、露地野菜の生産が主体である。しかし、農業後継者に経営継承されない農地が増加傾向にある。今後は、こうした維持管理が滞った農地の荒廃農地化の防止に努めつつ、良質で、競争力のある野菜生産農家を中心に育成を図る。</p>

変 更 案						変 更 前 （ 現 在 ）					
効率的かつ安定的な農業経営の指標として、現に函南町及び周辺市町で展開している優良事例を踏まえつつ、函南町で考えられる主要な営農類型について次に示す。 <u>（農業経営基盤の強化の促進に関する基本的な構想 令和5年9月より引用。）</u>						効率的かつ安定的な農業経営の指標として、現に函南町及び周辺市町で展開している優良事例を踏まえつつ、函南町で考えられる主要な営農類型について次に示す。					
個別経営体	水稲専作	12	水稲 12ha 作業受託 10ha	1	12.0	個別経営体	水稲専作	12	水稲 12ha 作業受託 10ha	2	24
	水稲＋施設野菜	3	水稲 1.5ha ＋野菜 1.5ha	2	6.0		水稲＋施設野菜	3	水稲 1.5ha ＋野菜 1.5ha	4	12
	水稲＋イチゴ促成	1.3	水稲 1ha ＋イチゴ 30 a	1	1.3		水稲＋イチゴ促成	1.3	水稲 1ha ＋イチゴ 30 a	3	3.9
	イチゴ促成	0.35	イチゴ 35 a	5	1.75		イチゴ促成	0.35	イチゴ 35 a	7	2.45
	土耕トマト専作	0.3	トマト 30 a	1	0.3		土耕トマト専作	0.3	トマト 30 a	2	0.6
	水耕トマト専作	0.3	トマト 30 a	1	0.3		水耕トマト専作	0.3	トマト 30 a	6	1.8
	スイカ＋野菜	5	スイカ 2.5ha ＋大根 1.0ha ＋キャベツ 1.5ha	1	5.0		スイカ＋野菜	5	スイカ 2.5ha ＋大根 1.0ha ＋キャベツ 1.5ha	9	45
	トマト＋野菜	1.8	トマト 20 a ＋キャベツ 1.6ha	2	3.6		トマト＋野菜	1.8	トマト 20 a ＋キャベツ 1.6ha	6	10.8
	促成ナス＋ほうれん草	2	ナス 1ha ＋ほうれん草 1ha	1	2		促成ナス＋ほうれん草	2	ナス 1ha ＋ほうれん草 1ha	1	2
	酪農 （フリーストール型）	4	経産牛 60頭＋育成牛 30頭 飼料作物 4ha （コーン、イタリアンライグラス、永年牧草等）	11	44.0		酪農 （フリーストール型）	4	経産牛 60頭＋育成牛 30頭 飼料作物 4ha （コーン、イタリアンライグラス、永年牧草等）	16	64
経営組織	水稲＋野菜	10.6	水稲 10ha＋野菜 60 a 主たる構成員＝3人	1	10.6	経営組織	水稲＋野菜	10.6	水稲 10ha＋野菜 60 a 主たる構成員＝3人	2	21.2
上記以外		二		11	二						
(注) 資料：農業経営基盤の強化の促進に関する基本的な構想（令和5年9月）、 <u>庁内資料</u>						(注) 資料：農業経営基盤の強化の促進に関する基本的な構想（平成26年9月）					
新たに農業経営を営もうとする青年等が目標とすべき農業経営の基本指標として、函南町における主要な営農類型については次に示す。						新たに農業経営を営もうとする青年等が目標とすべき農業経営の基本指標として、函南町における主要な営農類型については次に示す。					
個別経営体	水稲	11	水稲 11ha	1	11	個別経営体	水稲	11	水稲 11ha	1	11
	イチゴ促成	0.25	イチゴ 25 a	1	0.25		イチゴ促成	0.28	イチゴ 28 a	1	0.28
	トマト	0.24	トマト 24 a	1	0.24		トマト	0.24	トマト 24 a	1	0.24
	上記以外	二		3	二						
(注) 資料：農業経営基盤の強化の促進に関する基本的な構想（令和5年9月）、 <u>庁内資料</u>						(注) 資料：農業経営基盤の強化の促進に関する基本的な構想（平成26年9月）					

変 更 案	変 更 前 （ 現 在 ）
<p>（２） 農用地等の農業上の効率的かつ総合的な利用に関する誘導方向</p> <p>本町の農家数は、都市化及び兼業化の進行、農業従事者の高齢化、農業後継者不足、さらには農産物価格の低迷等、農業を取り巻く厳しい環境が続く中で減少傾向にある。</p> <p><u>しかし、経営耕地規模別にみると、3.0ha未満の小規模経営体は減少傾向にあるが、3.0ha以上の経営体は漸増してきており、令和２年調査では、10ha以上の大規模経営体も４経営体と２倍になっている。</u></p> <p>今後は、農業用機械の更新や世代交代を契機として、急速に農地の集積・集約化が進む可能性もある。このため、農地利用については、次のような方針で進める。</p> <p>ア 平地地区</p> <p>本地区はこれまで、農地の自己完結的耕作意向・資産的土地保有傾向も強く、兼業農家等から規模拡大を志向する農家への農地の集積・集約化は、思うように進展しない状況が続いている。</p> <p>今後は、将来、離農若しくは経営の縮小を考えている農家と水稻専作型の担い手の間で、<u>地域の話し合いを通じて集落内の合計形成を図り、農地利用の将来像を地域計画に反映する。</u>その上で、<u>農地中間管理事業等の諸制度を活用して</u>農地の集積・集約化を推進する。また、農作業の受委託による作業規模の拡大を促進することにより、優良農用地の維持管理にかかる経費の軽減化に努める。</p> <p>一方、市街化区域に隣接し、集落介在農地の発生が拡大している地域は、農産物直売施設の整備、環境体験学習の場や市民農園としての活用等、地域活性化の推進を図るべく<u>事業多角化のための経営基盤の強化および</u>農地の多面的利用を推進する。</p> <p>イ 中山間地区</p> <p>丹那盆地及び田代盆地の水田については、区画整理が完了し、生産性の高いほ場として整備されている。今後も集落における合意形成を進め、<u>農地利用の将来像を地域計画に反映する。</u>その上で、<u>集落営農の組織化・法人化と併せて、地域計画を踏まえた農地中間管理事業等の諸制度を活用して</u>農地の集積・集約化を推進する。また、農作業の受委託による作業規模の拡大を促進することにより、優良農地の維持管理にかかる経費の軽減化に努める。</p> <p>丘陵部の畑地帯については、飼料作物及び露地野菜産地として維持・形成を図るため、認定農業者等への育成支援策を強化するとともに、<u>新規就農・新規参入の推進および</u>農業後継者の育成に努める。</p> <p>また、本地区は、農業就業人口の減少と高齢化等に伴って、農業後継者に継承されない、または担い手に集積されない荒廃農地が増加傾向にある。そのため、<u>農地中間管理事業の活用を重点的に</u>推進し、農用地利用改善団体の活動を活発化することで、担い手不足等が原因の荒廃農地の解消に努める。</p> <p>２ 農業経営の規模の拡大及び農用地等の効率的かつ総合的な利用の促進を図るための方策</p> <p>（１） 認定農業者等の育成対策</p> <p>函南町担い手育成総合支援協議会を中心に、農業委員会、<u>農業協同組合</u>、東部農林事務所等との連携のもと、認定農業者や今後認定を受けようとする農業者、生産組織等を対象に、担い手の育成支援を図り、農業生産の組織化等を推進する。</p> <p>担い手の確保に当たっては、認定農業者になっていない農業後継者や将来にわたって農業経営を継続・発展させる意欲のある農業者を中心に、農業経営改善計画の認定促進を図り、認定農業者の確保を図る。</p> <p>また、新たに農業経営を営もうとする青年等に対しては、青年等就農計画の作成を促し、<u>新規就農者やサービス事業者の育成・確保を行うほか、新規就農者育成総合対策のうち就農準備資金・経営開始資金</u>等の国の支援策や県の新規就農関連事業を効果的に活用しながら経営力を高め、<u>確実な定着へ結び付ける</u>。また、青年等就農計画の達成が見込まれる新規就農者については、引き続き農業経営改善計画の策定を促</p>	<p>（２） 農用地等の農業上の効率的かつ総合的な利用に関する誘導方向</p> <p>本町の農家数は、都市化及び兼業化の進行、農業従事者の高齢化、農業後継者不足、さらには農産物価格の低迷等、農業を取り巻く厳しい環境が続く中で減少傾向にある。<u>過去10年間の１経営体当たりの経営規模は、10年前と比べて若干増加傾向にあり平成27年は1.15haとなっているものの、大規模経営農家（１戸当たり経営耕地面積２ha以上）の割合は全農業経営体の１割程度となっている。</u>また、<u>農地の利用権設定等促進事業等についても十分浸透・活用されていない状況にある。</u></p> <p>しかし、今後は、農業用機械の更新や世代交代を契機として、急速に農地の集積・集約化が進む可能性もある。このため、農地利用については、次のような方針で進める。</p> <p>ア 平地地区</p> <p>本地区はこれまで、農地の自己完結的耕作意向・資産的土地保有傾向も強く、兼業農家等から規模拡大を志向する農家への農地の集積・集約化は、思うように進展しない<u>まま推移してきた。</u></p> <p>今後は、将来、離農若しくは経営の縮小を考えている農家と水稻専作型の担い手の間で、<u>人・農地プランを踏まえた農地中間管理事業等の諸制度を活用し、集落内の合意形成に基づく</u>農地の集積・集約化を推進する。また、農作業の受委託による作業規模の拡大を促進することにより、優良農用地の維持管理にかかる経費の軽減化に努める。</p> <p>一方、市街化区域に隣接し、集落介在農地の発生が拡大している地域は、農産物直売施設の整備、環境体験学習の場や市民農園としての活用等、地域活性化の推進を図るべく農地の多面的利用を推進する。</p> <p>イ 中山間地区</p> <p>丹那盆地及び田代盆地の水田については、区画整理が完了し、生産性の高いほ場として整備されている。今後も集落における合意形成を進め、<u>集落営農の組織化・法人化と併せて、人・農地プランを踏まえた農地中間管理事業等の諸制度を活用して</u>農地の集積・集約化を推進する。また、農作業の受委託による作業規模の拡大を促進することにより、優良農地の維持管理にかかる経費の軽減化に努める。</p> <p>丘陵部の畑地帯については、<u>堆肥還元による地力の維持増進を図る。</u>さらに、飼料作物及び露地野菜産地として維持・形成を図るため、認定農業者や<u>ビジネス経営体等</u>への育成支援策を強化するとともに、農業後継者の育成に努める。</p> <p>また、本地区は、農業就業人口の減少と高齢化等に伴って、農業後継者に継承されない、または担い手に集積されない荒廃農地が増加傾向にある。そのため、<u>農用地利用改善事業を重点的に</u>推進し、農用地利用改善団体の活動を活発化することで、担い手不足等が原因の荒廃農地の解消に努める。</p> <p>２ 農業経営の規模の拡大及び農用地等の効率的かつ総合的な利用の促進を図るための方策</p> <p>（１） 認定農業者等の育成対策</p> <p>函南町担い手育成総合支援協議会を中心に、農業委員会、<u>JA三島函南、JA函南東部、</u>東部農林事務所等との連携のもと、認定農業者や今後認定を受けようとする農業者、生産組織等を対象に、担い手の育成支援を図り、農業生産の組織化等を推進する。</p> <p>担い手の確保に当たっては、認定農業者になっていない農業後継者や将来にわたって農業経営を継続・発展させる意欲のある農業者を中心に、農業経営改善計画の認定促進を図り、認定農業者の確保を図る。</p> <p>また、新たに農業経営を営もうとする青年等に対しては、青年等就農計画の作成を促し、<u>農業次世代人材投資資金、強い農業担い手づくり総合支援交付金</u>等の国の支援策や県の新規就農関連事業を効果的に活用しながら経営力を高め、<u>確実な定着へ結び付けていく。</u>また、青年等就農計画の達成が見込まれる新規就農者については、引き続き農業経営改善計画の策定を促し、認定農業者へ誘導する。</p>

変 更 案	変 更 前 （ 現 在 ）
<p>し、認定農業者へ誘導する。</p> <p>（２） 農地の集積・集約化</p> <p>地域農業の一層の振興を図るには、担い手の経営規模の拡大を図る必要がある。そのため、<u>地域計画を策定する際</u>の話し合いに<u>おいて</u>、集落の高齢農家、兼業農家を含めた合意形成のもと、農業委員会と連携し、農地中間管理事業等を活用して担い手への農地の集積・集約化を推進する。また、農地利用最適化推進委員に地域での農地の出し手と受け手との仲介の役割を担ってもらい、農地の集積・集約化を推進する。</p> <p>（３） 農作業の受委託の促進</p> <p><u>農林業センサスによると、平成22年から令和２年までの10年間、農作業の受委託については、戸数、面積とも横ばい状態にある。</u>また、兼業化に伴い、農業機械の個人所有等の過剰投資もみられる。</p> <p>今後は、農地貸借等による経営規模拡大と併せ、<u>農業協同組合</u>等による農作業の受委託の斡旋の促進、効率的な農作業の受託事業を行う生産組織や農家群の育成、農用地利用改善事業を通じた農作業の効率化のための措置と農作業の受委託の組織的な措置促進と連携強化など、農作業の受委託を促進する。特に、<u>農業協同組合</u>では、農業機械銀行方式の活用や農作業受委託のあっせん窓口の開設等を通じて、農作業の受委託の斡旋に努めるとともに、農作業の受託を行う農業者の組織化の推進、共同利用機械施設の整備等により、農作業の受委託の促進に努める。</p> <p>（４） 地力の維持促進</p> <p>本町には、平地地区に稲作、中山間地区に酪農があることから、生産活動に伴う稲わらや家畜ふん尿が多く産出される。こうしたバイオマス資源を有効に利用し、地力の維持増進を図るため、堆肥生産プラントが整備されている。</p> <p>今後も引き続き、耕種農家と畜産農家の連携のもと、堆肥生産プラントの有効活用を図り、良質堆肥の適正な流通を促進する。また、稲わらについても積極的に水田へのすき込みを行い、土壌改良に努める。</p> <p>（５） 地域活性化に向けた農用地の多面的利用の促進</p> <p>農村地域にはこれまで培ってきた歴史や文化、豊かな自然環境など多くの地域資源があり、その有効活用が期待されている。本町においても、農業体験や自然とのふれあい等、<u>農村地域での活動</u>に対するニーズが高まり、都市と農村を人々が行き交う田園回帰の動きがみられる。</p> <p>このため、農地の有効利用と農業や農産物に対する理解を深めるため、函南町中核農業者協議会、<u>農業協同組合</u>等との連携のもと、幼稚園児や小学生を対象とした農業体験実習や「酪農王国オラッチェ」における収穫体験を推進し、消費者との交流を促進する。</p> <p>３ 森林の整備その他林業の振興との関連</p> <p>農業との複合経営による林業経営の健全化及び安定化を図るため、生産コストの低減及び省力化を図るとともに、森林施業の共同化及び合理化を進める。</p>	<p>（２） 農地の利用集積</p> <p>地域農業の一層の振興を図る上で、経営規模の拡大を図る必要がある。そのため、<u>人・農地プラン</u>の話し合いにより、集落における高齢農家、兼業農家を含めた合意形成のもと、農業委員会と連携し、農地中間管理事業等による農地の集積・集約化を推進する。また、農地利用最適化推進委員に地域での農地の出し手と受け手との仲介の役割を担ってもらい、農地の集積・集約化を推進する。</p> <p>（３） 農作業の受委託の促進</p> <p><u>平成27年農林業センサスによると、田をほ場とする販売農家のうち農作業の委託を行っている農家は、部分的委託を含めると２分の１弱になっている。</u>また、兼業化に伴い、農業機械の個人所有等の過剰投資もみられる。</p> <p>今後は、農地貸借等による経営規模拡大と併せ、<u>JA三島函南</u>等による農作業の受委託の斡旋の促進、効率的な農作業の受託事業を行う生産組織や農家群の育成、農用地利用改善事業を通じた農作業の効率化のための措置と農作業の受委託の組織的な措置促進と連携強化など、農作業の受委託を促進する。特に、<u>JA三島函南</u>では、農業機械銀行方式の活用や農作業受委託のあっせん窓口の開設等を通じて、農作業の受委託の斡旋に努めるとともに、農作業の受託を行う農業者の組織化の推進、共同利用機械施設の整備等により、農作業の受委託の促進に努める。</p> <p>（４） 地力の維持促進</p> <p>本町には、平地地区に稲作、中山間地区に酪農があり、生産活動に伴う稲わらや家畜ふん尿が多く産出される。こうしたバイオマス資源を有効に利用し、地力の維持増進を図るため、堆肥生産プラントが整備されている。</p> <p>今後も引き続き、耕種農家と畜産農家の連携のもと、堆肥生産プラントの有効活用を図り、良質堆肥の適正な流通を促進する。また、稲わらについても積極的に水田へのすき込みを行い、土壌改良に努める。</p> <p>（５） 地域活性化に向けた農用地の多面的利用の促進</p> <p>農村地域にはこれまで培ってきた歴史や文化、豊かな自然環境など多くの地域資源があり、その有効活用が期待されている。本町においても、<u>農村地域での農業体験</u>や自然とのふれあい等に対するニーズの<u>拡大により</u>、都市と農村を人々が行き交う田園回帰の動きがみられる。</p> <p>このため、農地の有効利用と農業や農産物に対する理解を深めるため、函南町中核農業者協議会、<u>JA三島函南</u>、<u>JA函南東部</u>等との連携のもと、幼稚園児や小学生を対象とした農業体験実習や「酪農王国オラッチェ」における収穫体験を推進し、消費者との交流を促進する。</p> <p>３ 森林の整備その他林業の振興との関連</p> <p>農業との複合経営による林業経営の健全化及び安定化を図るため、生産コストの低減及び省力化を図るとともに、森林施業の共同化及び合理化を進める。</p>

変 更 案	変 更 前（ 現 在）
<div>第5 農業近代化施設の整備計画</div> <div>1 農業近代化施設の整備の方向</div> <p>本町は、平地地区では、稲作とイチゴ、トマト等の施設園芸、畑地の多い中山間地区では、酪農やスイカ等の露地野菜等、地区毎に特色ある農業を展開している。</p> <p>しかし、T P P 11（環太平洋パートナーシップ協定）や日欧E P A等のグローバル化の進展、農産物の価格低迷、牛乳の生産調整等、本町の農業を取り巻く環境は、<u>依然として厳しい状況にある</u>。</p> <p>また、農産物に対する消費者ニーズも、安定供給や安心感に加え、<u>地産地消やエシカル消費</u>※等へと多様化しており、これらへ<u>積極的に</u>対応することも重要な課題となっている。</p> <p>さらに、近年の燃油価格、肥料価格、飼料価格等の高騰は、農業経営に深刻な影響を<u>与えており</u>、<u>また、S D G sや環境に対する関心が国内外で高ま</u>っていることから、<u>環境負荷軽減に取り組み、省エネ技術の導入や</u>、効率的な施肥体系への転換、自給飼料の生産等、農業経営の体質<u>強化が必要</u>となっている。</p> <p>そのため、地区の特性を活かした、担い手を中心とする産地の維持・<u>形成</u>を目指し、農業生産基盤整備等と併せて、農業近代化施設の整備とともに、今後は、ロボット、A I、I o Tを活用したスマート農業の加速化を推進する。</p> <p>また、<u>農業協同組合等との連携を深め、出荷、加工、保存施設・設備等の整備を推進すること</u>で、効率的な集出荷・輸送システムの確立に努める。併せて、函南西瓜や丹那牛乳等のブランド力の強化、農商工連携や6次産業化の推進、新たな地域ブランドの構築を図るとともに、農産物の直売や食農教育の推進等<u>地産地消の取組を強化し、消費者に信頼される力強い産地づくりを推進する</u>。</p> <p>さらに、自給飼料の生産と家畜ふん尿の<u>適正</u>処理による資源循環型農業の実践、消費者との交流やこれらを通じた地域の活性化等、農業の多面的機能を有効に発揮させるための取組を推進する。</p> <p>道の駅「伊豆ゲートウェイ函南」には、駐車場やトイレ等の道の駅機能のほか、農産物直売所やレストラン、観光情報案内所等が整備されており、伊豆の新たな玄関口及び観光交流拠点としての役割を担っている。また、道の駅・<u>川の駅</u>を含む函南塚本I C南側地区は、“ふじのくに”のフロンティアを拓く取組に指定されており、民間活力の導入による農産物の加工所・貯蔵所や物流施設の立地を誘導することにより、農業の6次産業化を図り、町の産業振興と活性化につなげていく。</p> <p><u>以上の基本的な考えに基づく</u>作目別の近代化施設の整備の方向は、次のとおりである。</p> <div>(1) 水稻</div> <p> 水稻は、平地地区を中心に「あいちのかおりS B L」、「ヒノヒカリ」、「にこまる」等の銘柄米を<u>中心とした生産が行われている</u>。水田を保有する農家の割合は8割以上に達しており、基幹的作目であるが、稲作農家の一戸当たりの平均経営規模は約0.6haと小さい。また、農作業が特定の期間内に集中するため、農業用機械の個人所有率が高い。</p> <p> 今後も、静岡県農業再生協議会が示す<u>需要量予測に沿った作付面積を確保するとともに、前年の需要動向や集荷業者等の意向を勘案しつつ、売れる米づくりを目指し生産を行う</u>。共同育苗施設の利用拡大等による効率化を図るとともに、堆肥生産プラントの有効活用により堆肥を安定供給し、家畜排せつ物の農地への還元を図る。</p> <p> また、直播栽培等低コスト栽培技術の導入や付加価値の高い米づくり、担い手への農地の集積・集約化、農作業受委託等を進め、生産体制の強化を図るとともに、大規模経営体を中心とした農業用機械や施設設備の共同所有・利用による経営の合理化等を促進する。</p> <p> さらに、<u>水田収益力強化</u>ビジョンに基づき、主食用米のほかに飼料用米や稲発酵粗飼料（ホールクロップサイレージ：W C S）用稲の栽培を推進し、粗飼料生産基盤の拡大を図る。</p> <div>※1 エシカル消費：人や社会、環境に配慮した消費行動のことで、持続可能な社会の実現を目指すもの</div>	<div>第5 農業近代化施設の整備計画</div> <div>1 農業近代化施設の整備の方向</div> <p>本町は、平地地区では、稲作とイチゴ、トマト等の施設園芸、畑地の多い中山間地区では、酪農やスイカ等の露地野菜等、地区毎に特色ある農業を展開している。</p> <p>しかし、TPP11（環太平洋パートナーシップ協定）や日欧EPA等のグローバル化の進展、農産物の価格低迷、牛乳の生産調整等、本町の農業を取り巻く環境は、<u>必ずしも良好であるとはいえない状況にある</u>。</p> <p>また、農産物に対する消費者ニーズも、安定供給に加え、<u>より安心感を求める等、</u>多様化して<u>きて</u>おり、これらへ<u>の積極的な</u>対応も重要な課題となっている。</p> <p>さらに、近年の燃油価格、肥料価格、飼料価格等の高騰は、農業経営に深刻な影響を<u>及ぼして</u>おり、省エネ技術の導入、効率的な施肥体系への転換、自給飼料の生産等、農業経営の体質強化を<u>図ることが必要</u>となっている。</p> <p>そのため、地区の特性を活かした、担い手を中心とする産地の維持・<u>形成</u>を目指し、農業生産基盤整備等と併せて、農業近代化施設の整備とともに、今後は、ロボット、AI、IoTを活用したスマート農業の加速化を推進していく。</p> <p>また、<u>JA三島函南等との連携を深め、出荷、加工、保存施設・設備等の整備を推進し</u>、効率的な集出荷・輸送システムの確立に努める。併せて、函南西瓜や丹那牛乳等のブランド力の強化、農商工連携や6次産業化の推進、新たな地域ブランドの構築を図るとともに、農産物の直売や食農教育の推進等<u>地産地消の取組を強化し、消費者に信頼される力強い産地づくりを進める</u>。</p> <p>さらに、自給飼料の生産と<u>適切な</u>家畜ふん尿処理による資源循環型農業の実践、消費者との交流やこれらを通じた地域の活性化等、農業の多面的機能を有効に発揮させるための取組を推進する。</p> <p><u>平成29年にオープンした</u>道の駅「伊豆ゲートウェイ函南」には、駐車場やトイレ等の道の駅機能のほか、農産物直売所やレストラン、観光情報案内所等が整備されており、伊豆の新たな玄関口及び観光交流拠点としての役割を担っている。また、道の駅を含む函南塚本IC南側地区は、“ふじのくに”のフロンティアを拓く取組に指定されており、民間活力の導入による農産物の加工所・貯蔵所や物流施設の立地を誘導することにより、農業の6次産業化を図り、町の産業振興と活性化につなげていく。</p> <p><u>このような基本的な考えに基づく</u>作目別の近代化施設の整備の方向は、次のとおりである。</p> <div>(1) 水稻</div> <p> 水稻は、平地地区を中心に「あいちのかおりSBL」、「ヒノヒカリ」、「にこまる」等の銘柄米を<u>主体とする生産が行われている</u>。水田を保有する農家の割合は8割以上に達しており、基幹的作目であるが、稲作農家の一戸当たりの平均経営規模は約0.6haと小さい。また、農作業が特定の期間内に集中するため、農業用機械の個人所有率が高い。</p> <p> 今後も、共同育苗施設の利用拡大等による効率化を図るとともに、堆肥生産プラントの有効活用により堆肥を安定供給し、家畜排せつ物の農地への還元を図る。</p> <p> また、直播栽培等低コスト栽培技術の導入や付加価値の高い米づくり、担い手への農地の集積・集約化、農作業受委託等を進め、生産体制の強化を図るとともに、大規模経営体を中心とした農業用機械や施設設備の共同所有・利用による経営の合理化等を促進する。</p> <p> さらに、<u>水田フル活用</u>ビジョンに基づき、主食用米のほかに飼料用米や稲発酵粗飼料（ホールクロップサイレージ：WCS）用稲の栽培を推進し、粗飼料生産基盤の拡大を図る。</p>

変 更 案	変 更 前 （ 現 在 ）
<p>（２） 露地野菜</p> <p>露地野菜は、中山間地区の丘陵部を中心に、スイカ、レタス、根菜類等を主体とする生産が行われている。特に平井地区及び大竹地区で栽培されるスイカは、「函南西瓜」として関東の市場にも出荷され、高い評価を得る<u>など、地域ブランドとして広く認知されている</u>。</p> <p>しかし、傾斜地での生産が多く、農作業や収穫時に重労働となる等、<u>農業従事者から敬遠される傾向にあるうえ、高齢化の進行により、栽培農家及び栽培面積の減少が懸念されている</u>。</p> <p>今後は、農業生産基盤の整備と併せて移植機、収穫・掘取機等の機械化一貫体系の導入、自動選果施設及び自動包装・梱包施設の整備、予冷・保冷施設の整備等により、安定した生産・出荷や農作業の省力化を検討する。</p> <p><u>また、農産物のブランド化等による競争力の強化及び価格の底上げ、量販店との契約栽培等を通じた販路の拡大によって、収入の安定化を図る</u>。</p> <p>加えて、消費者や実需者の信頼を確保するため、農業生産工程管理（G A P）やトレーサビリティ・システムの導入を<u>促進する</u>。</p>	<p>（２） 露地野菜</p> <p>露地野菜は、中山間地区の丘陵部を中心に、スイカ、レタス、根菜類等を主体とする生産が行われている。特に平井地区及び大竹地区で栽培されるスイカは、「函南西瓜」として関東の市場にも出荷され、高い評価を得<u>ており、ブランドとして浸透している</u>。</p> <p>しかし、傾斜地での生産が多く、<u>農業従事者にとっては、農作業や収穫時に重労働となること等から敬遠されるとともに、高齢化が進み、栽培農家及び栽培面積の減少が懸念されている</u>。</p> <p>今後は、農業生産基盤の整備と併せて移植機、収穫・掘取機等の機械化一貫体系の導入、自動選果施設及び自動包装・梱包施設の整備、予冷・保冷施設の整備等により、安定した生産・出荷や農作業の省力化を検討する。</p> <p><u>さらに、農産物のブランド化等による競争力の強化及び価格の底上げ、量販店との契約栽培等による販路の拡大、収入の安定化を図る</u>。</p> <p>加えて、消費者や実需者の信頼を確保するため、農業生産工程管理（GAP）やトレーサビリティ・システムの導入を<u>促進していく</u>。</p>
<p>（３） 施設野菜</p> <p>イチゴ、トマト等の施設園芸は、平地地区において産地化が進んでいる。トマトは、三島冬春トマトの指定産地として、「麗妃」、「かれん」を中心とした丸玉トマト、ミニトマト及び高糖度トマト（フルーツトマト）の生産が盛んに行われている。イチゴは「<u>紅ほっぺ</u>」、「<u>きらび香</u>」の生産が行われている。また、トマトジュースやケチャップ、ピクルスの販売等、６次産業化の取組もみられる。</p> <p>いずれも産地の規模としては大きくないものの高い品質が評価されている。ただし、労働力不足による生産力の減少が危惧されており、<u>経営の安定化が求められる</u>。</p> <p>今後も引き続き、労働環境の改善、高品質で安定した生産を目指し、養液栽培への転換<u>や、I C T</u>を活用した自動制御・管理システムの導入、薬剤散布等の負担の軽減につながる天敵昆虫を利用した、総合的病害虫・雑草管理（I P M）の推進、イチゴ苗炭酸ガス処理ハダニ防除システムの導入等を推進する。</p> <p>また、競争力のある産地を育成・確保するため、栽培施設の集団化・大型化を推進する低コスト栽培施設や、ヒートポンプ等の省エネルギー設備<u>を導入を推進し、生産性の向上や低コスト化を図る</u>。</p> <p>さらに、消費者や実需者の信頼を確保するため、農業生産工程管理（G A P）やトレーサビリティ・システムの導入を<u>促進する</u>。</p>	<p>（３） 施設野菜</p> <p>イチゴ、トマト等の施設園芸は、平地地区において産地化が進んでいる。トマトは、三島冬春トマトの指定産地として、麗妃、かれんを中心とした丸玉トマト、ミニトマト及び高糖度トマト（フルーツトマト）の生産が盛んに行われている。イチゴは紅ほっぺ、きらび香の生産が行われている。また、トマトジュースやケチャップ、ピクルスの販売等、６次産業化の取組もみられる。</p> <p>いずれも産地の規模としては大きくないものの高い品質が評価されている。ただし、労働力不足による生産力の減少が危惧されている。</p> <p>今後も引き続き、労働環境の改善、高品質で安定した生産を目指し、養液栽培への転換、ICTを活用した自動制御・管理システムの導入、薬剤散布等の負担の軽減につながる天敵昆虫を利用した、総合的病害虫・雑草管理（IPM）の推進、イチゴ苗炭酸ガス処理ハダニ防除システムの導入等を推進する。</p> <p>また、競争力のある産地を育成・確保するため、栽培施設の集団化・大型化を推進する低コスト栽培施設やヒートポンプ等の省エネルギー設備を導入し、生産性の向上や低コスト化を図る。</p> <p>さらに、消費者や実需者の信頼を確保するため、農業生産工程管理（GAP）やトレーサビリティ・システムの導入を<u>促進していく</u>。</p>
<p>（４） 酪農・畜産</p> <p>本町の農業に<u>おいて最も主要な作目は酪農・畜産であり、山間部の丹那盆地を中心に展開されている</u>。地域ブランドの「<u>丹那牛乳</u>」は、品質の良さが市場で評価され、近年は海外への輸出に向けた環境整備の取組もみられる。しかし、従業者の高齢化や後継者不足、<u>乳用初妊牛や肉用肥育素牛の価格高騰や飼料価格の高止まり、外国産畜産物に対する競争力の強化が課題となっている</u>。</p> <p>今後は、<u>省力化機械の導入やI C Tの活用などによる生産管理と経営管理システムを構築し、大規模化と効率的な管理を同時に進め、収益性の高い畜産クラスター協議会の中心的経営体等を軸とした酪農経営体群の育成を目指す</u>。労働負担の軽減、作業の効率化、飼育管理への集中による生産性向上を図るため、酪農ヘルパーの活用やコントラクター・TMRセンター（牧草や穀物、添加物等をバランスよく混合した飼料（完全混合飼料）を生産・供給する施設）等の外部支援組織の育成、家畜共同育成場の利用拡大を推進する。</p> <p>さらに、多頭化によるコスト削減と経営の合理化に主眼を置き、複式簿記による経営管理の徹底を進め、<u>経営分析や計数管理を推進するとともに、法人化に向けた支援を行う</u>。</p> <p>加えて、酪農家と乳業者の距離が近いという<u>地理的な特徴を活かし、鮮度を重視した新たな県統一ブランド牛乳や、優れた肥育技術を活かした肉質重視の新たな県統一ブランド牛肉の取組に対し、町内生産者</u></p>	<p>（４） 酪農・畜産</p> <p>本町の農業にとって最も主要な作目は酪農・畜産であり、山間部の丹那盆地を中心に展開されている。地域ブランド「<u>丹那牛乳</u>」として市場では品質の良さを評価され、近年は海外への輸出に向けた環境整備の取組もみられる。しかし、従業者の高齢化や後継者不足、<u>生乳の生産調整や乳価低迷等、市場の動向や飼料価格の高騰、厳しい労働環境等の問題を抱えている</u>。</p> <p>今後は、労働負担の軽減、作業の効率化、飼育管理への集中による生産性向上を図るため、酪農ヘルパーの活用やコントラクター・TMRセンター（牧草や穀物、添加物等をバランスよく混合した飼料（完全混合飼料）を生産・供給する施設）等の外部支援組織の育成、家畜共同育成場の利用拡大を推進する。</p> <p>さらに、多頭化によるコスト削減と経営の合理化に主眼を置き、複式簿記による経営管理の徹底を進め、<u>経営分析や計数管理を推進し、法人化に向けた支援を推進する</u>。</p> <p>加えて、酪農家と乳業者の距離が近いという特徴を活かした、鮮度を重視した新たな県統一ブランド牛乳や、優れた肥育技術を活かした肉質重視の新たな県統一ブランド牛肉の取組<u>への町内生産者の積極的な</u></p>

変 更 案	変 更 前（ 現 在）																																						
<p>の積極的な参加を推進する。</p> <p>また、消費者ニーズに対応しながら、加工や直接販売、商工業者との連携等による6次産業化への取組を支援し、生産・加工・販売の一体化による高付加価値化、所得向上を推進する。</p> <p>特に、安全・安心の確保に向けては、各経営体において、畜産物や飼料・飼料添加物の製造・加工段階での危害分析・重要管理点方式（H A C C P）の普及を促進し、生産履歴の記録、個体識別耳標の装着等のトレーサビリティ・システムの適正な運用を行う。</p> <p>また、本町で生産された生乳は、専用のミルクタンクローリー車で集乳され、農業協同組合の牛乳工場や牛乳加工工場へ搬入されている。今後は、畜産農家戸数の変化等に対応し、集乳路線の合理化を図るとともに、送乳路線についても実態に即した合理化を推進する。</p> <p>家畜排せつ物については、円滑な利用や自給飼料の生産拡大を推進するため、高品質堆肥の生産や広域流通、堆肥センター等の機能向上、地域の堆肥製造業者や耕種農家との連携、飼料作物栽培・収穫技術の普及拡大などの取組を支援する。</p> <p>さらに、畜産の盛んな本町においては、環境保全型農業を推進し、家畜ふん尿からつくる堆肥を特別栽培農産物等の栽培に利用するための需給システムを確立させるほか、バイオマス資源のエネルギー利用についても検討する。</p> <p>（5）飼料作物</p> <p>本町の畜産は、安定的に供給される輸入飼料に依存する割合が高くなっている。</p> <p>しかし、近年の飼料価格の高騰を踏まえると、輸入飼料に過度に依存した畜産から、自給飼料を有効活用した畜産への転換を図り、飼料自給率を向上させることが必要である。</p> <p>そのため、採草地の計画的な更新や安定多収が可能な優良品種の導入を検討する。また、水田や荒廃農地を有効活用した飼料用米・飼料用作物の生産拡大を図り、調製・保管施設の整備、生産組織の育成、広域流通、稲作農家と畜産農家のマッチング等を推進することで飼料自給率を向上させる。</p> <p>さらに、畜産農家及び耕種農家を対象に、稲わらの利用に関する情報を周知し、収集の幹旋や稲わらの回収・利用を容易にするためのコンバインの改良等の新技術導入、収集運搬用機材の導入に対する支援を推進する。</p> <p>加えて、コントラクターの育成による作業の外部委託を推進し、生産単位の拡大と労働時間の短縮を図る。</p> <p>2 農業近代化施設整備計画</p> <table><tr><th rowspan="2">施設の種類</th><th rowspan="2">位置及び規模</th><th colspan="3">受益の範囲</th><th rowspan="2">利用組織</th><th rowspan="2">対図番号</th><th rowspan="2">備考</th></tr><tr><th>受益地区</th><th>受益面積(ha)</th><th>受益戸数(戸)</th></tr><tr><td>該当なし</td><td></td><td></td><td></td><td></td><td></td><td></td><td></td></tr></table> <p>3 森林の整備その他林業の振興との関連</p> <p>自然食品志向等に着目し、農産物に加えてたけのこやしいたけ、山菜等の林産物を地域の新たな資源として見直し、新たな地域特産物として育成を図る。</p>	施設の種類	位置及び規模	受益の範囲			利用組織	対図番号	備考	受益地区	受益面積(ha)	受益戸数(戸)	該当なし								<p>参加を推進する。</p> <p>また、消費者のニーズに対応するとともに、加工や直接販売、商工業者との連携等による6次産業化への取組を支援し、生産・加工・販売の一体化による高付加価値化、所得向上を推進する。</p> <p>特に、安全・安心の確保に向けては、各々の経営体において、畜産物や飼料・飼料添加物の製造・加工段階での危害分析・重要管理点方式（HACCP）の普及を促進し、生産履歴の記録、個体識別耳標の装着等のトレーサビリティ・システムの適正な運用を行う。</p> <p>また、本町で生産される生乳は、専用のミルクタンクローリー車で集乳され、JA函南東部牛乳工場や牛乳加工工場へ搬入されている。今後は、畜産農家戸数の変化等に対応し、集乳路線の合理化を図るものとし、併せて送乳路線についても実態に即した合理化を推進する。</p> <p>家畜排せつ物については、農地・採草地への堆肥還元を基本とする。これを推進するため、地域の耕種農家のニーズにあった良質な堆肥の生産に努めるとともに、運搬・散布等を担うコントラクターを育成し、耕畜連携体制を強化する。</p> <p>（5）飼料作物</p> <p>本町の畜産は、安定的に供給される輸入飼料に依存する割合が高くなっている。</p> <p>しかし、近年の飼料価格の高騰を踏まえると、輸入飼料に過度に依存した畜産から、自給飼料を有効活用した畜産に転換し、飼料自給率を向上させることが必要である。</p> <p>そのため、採草地の計画的な更新や安定多収が可能な優良品種の導入を検討する。また、水田や荒廃農地を有効活用した飼料用米、飼料用作物の生産拡大を図り、飼料自給率を向上させる。</p> <p>畜産農家及び耕種農家を対象に、稲わらの利用に関する情報を周知し、収集の幹旋や稲わらの回収利用を容易にするためのコンバインの改良等の新技術導入、収集運搬用機材の導入に対する支援を推進する。</p> <p>さらに、コントラクターの育成による作業の外部委託化を推進し、生産単位の拡大と労働時間の短縮を図る。</p> <p>2 農業近代化施設整備計画</p> <table><tr><th rowspan="2">施設の種類</th><th rowspan="2">位置及び規模</th><th colspan="3">受益の範囲</th><th rowspan="2">利用組織</th><th rowspan="2">対図番号</th><th rowspan="2">備考</th></tr><tr><th>受益地区</th><th>受益面積(ha)</th><th>受益戸数(戸)</th></tr><tr><td>該当なし</td><td></td><td></td><td></td><td></td><td></td><td></td><td></td></tr></table> <p>3 森林の整備その他林業の振興との関連</p> <p>自然食品志向等に着目し、農産物に加えて竹の子やしいたけ、山菜等の林産物を地域の新たな資源として見直し、新たな地域特産物として育成を図っていく。</p>	施設の種類	位置及び規模	受益の範囲			利用組織	対図番号	備考	受益地区	受益面積(ha)	受益戸数(戸)	該当なし							
施設の種類			位置及び規模	受益の範囲					利用組織	対図番号	備考																												
	受益地区	受益面積(ha)		受益戸数(戸)																																			
該当なし																																							
施設の種類	位置及び規模	受益の範囲			利用組織	対図番号	備考																																
		受益地区	受益面積(ha)	受益戸数(戸)																																			
該当なし																																							

変 更 案	変 更 前（ 現 在）																								
<div>第6 農業を担うべき者の育成・確保施設の整備計画</div> <div>1 農業を担うべき者の育成・確保施設の整備の方向</div> <div>近隣市町における他産業の進展と労働市場の拡大等に伴い、農業を取り巻く環境は厳しい状況が続いている。本町においても、この厳しい農業環境を背景として新規就農者は限られ、後継者不足や農業従事者の高齢化が進行している。</div> <div>このような中で、本町の農業を将来にわたって持続可能な構造とし、発展させていくためには、認定農業者の確保と育成を促進するとともに、今後の農業の主役となる新規就農者の確保・育成が重要である。</div> <div>そのため、函南町担い手育成総合支援協議会を中心に関係機関との連携を強化し、青年等就農計画制度や、静岡県農業振興公社によるがんばる新農業人支援事業等を活用した新規就農者の確保・育成を促進するとともに、今後の新規就農者の動向等を踏まえて、若者が進んで就農できるような農業・農村の環境づくりを推進する。</div> <div>函南町農村環境改善センターには、農事研修室や農産物加工・調理実習室が備えられていることから、引き続き、農業経営の改善や担い手の育成に活用する。</div> <div>また、農家子弟の就農促進にとどまらず、女性や高齢者、定年帰農者、法人等、町内外から意欲のある多様な担い手を確保するとともに、経営者マインドを備えた農業経営者を育成するため、情報提供や研修の充実等、集落に定着し農業を継続できる環境づくりに努める。</div> <div>2 農業就業者育成・確保施設整備計画</div> <table><tr><th>施設の種類</th><th>施設の内容</th><th>位置及び規模</th><th>施設の対象者</th><th>対図番号</th><th>備考</th></tr><tr><td>該当なし</td><td></td><td></td><td></td><td></td><td></td></tr></table> <div>3 農業を担うべき者のための支援の活動</div> <div>(1) 新規就農への支援</div> <div>生徒・学生が興味関心を持ち、農業が将来の選択肢の一つとなるよう教育機関や農業協同組合等と連携しながら、生産者との交流の場の創出や、スマート農業等、最新の農業体験ができる仕組みづくり等により、農業に関する知見を広げられる環境を整備する。また、意欲と能力のある者が幅広くかつ円滑に農業に参入し得るように、就農相談機能の一層の充実や、就農希望者に対する生活や住宅等に関する情報の提供、各種補助事業等の活用により、就農環境の充実を図る。</div> <div>本町の過去5年間（令和元年度から5年度まで）の新規就農者は7名である。今後も基幹作物である施設野菜や酪農製品等の生産量の維持・拡大を図っていくためには、将来にわたって地域農業の担い手を安定的かつ計画的に確保していく必要がある。</div> <div>そのため、新規就農者の経営が円滑にスタートし、その後も継続できるよう、就農準備および経営開始に当たっての資金や農地の確保等の支援・指導を、農業協同組合や農業委員会、静岡県農業振興公社（青年農業者等育成センター）等の関係機関と一体となって行う。</div> <div>(2) 経営改善・能力向上等に向けた研修支援</div> <div>新規就農・新規参入の促進とともに、生産方式の高度化や経営管理の複雑化に対応した高い技術を有する人材の育成に取り組む必要がある。そのため、函南町担い手育成総合支援協議会等において、認定農業者、又は今後認定を受けようとする農業者や生産組織等を対象に、経営診断の実施や、スマート農業等の先進的技術の導入、経営管理の合理化等の重点指導を、農業協同組合及び東部農林事務所の協力のもとで農業経営の方策を提示する。</div>	施設の種類	施設の内容	位置及び規模	施設の対象者	対図番号	備考	該当なし						<div>第6 農業を担うべき者の育成・確保施設の整備計画</div> <div>1 農業を担うべき者の育成・確保施設の整備の方向</div> <div>近隣市町における他産業の進展と労働市場の拡大等に伴い、農業を取り巻く環境は厳しい状況が続いている。本町でも、この厳しい農業環境を背景として新規就農者は限られ、後継者不足や農業従事者の高齢化が進行している。</div> <div>このような中で、本町の農業を将来にわたって維持・発展させていくためには、認定農業者やビジネス経営体の確保と育成を促進するとともに、今後の農業の主役となる新規就農者の確保と育成が重要である。</div> <div>そのため、函南町担い手育成総合支援協議会を中心に関係機関との連携を強化し、青年等就農計画制度、静岡県農業振興公社によるがんばる新農業人支援事業等を活用した新規就農者の確保・育成とともに、今後の新規就農者の動向等を踏まえて、若者が進んで就農できるような農業・農村の環境づくりを推進する。</div> <div>函南町農村環境改善センターには、農事研修室、農産物加工・調理実習室が備えられていることから、引き続き、農業経営の改善や担い手の育成に活用していく。</div> <div>また、農家子弟の就農を促進するだけでなく、女性、高齢者、定年帰農者、法人等、町内外から意欲のある多様な担い手を確保し、育成するため、情報の提供、研修の充実等、集落に定着し、農業を継続できる環境づくりに努めていく。</div> <div>2 農業就業者育成・確保施設整備計画</div> <table><tr><th>施設の種類</th><th>施設の内容</th><th>位置及び規模</th><th>施設の対象者</th><th>対図番号</th><th>備考</th></tr><tr><td>該当なし</td><td></td><td></td><td></td><td></td><td></td></tr></table> <div>3 農業を担うべき者のための支援の活動</div> <div>(1) 新規就農への支援</div> <div>生徒・学生が興味関心を持ち、農業が将来の選択肢の一つとなるよう教育機関やJA三島函南等と連携しながら、生産者との交流の場の創出、スマート農業等、最新の農業体験ができる仕組みづくり等により、農業に関する知見を広められるよう環境を整備する。また、意欲と能力のある者が幅広くかつ円滑に農業に参入し得るように、就農相談機能の一層の充実、就農希望者に対する生活や住宅等に関する情報の提供、各種補助事業等の活用により、就農環境の充実を図る。</div> <div>本町の過去5年間（平成26年度から30年度まで）の新規就農者は14名である。今後も基幹作物である施設野菜や酪農製品等の生産量の維持・拡大を図っていくためには、将来にわたって地域農業の担い手を安定的かつ計画的に確保していく必要がある。</div> <div>そのため、新規就農者の経営が円滑にスタートし、その後も継続されるよう、就農に当たっての資金や農地の確保等の支援・指導をJA三島函南や農業委員会、静岡県農業振興公社（青年農業者等育成センター）等の関係機関と一体となって行う。</div> <div>(2) 経営改善・能力向上等に向けた研修支援</div> <div>新規参入の促進とともに、生産方式の高度化や経営管理の複雑化に対応した高い技術・技能を有する人材の育成に取り組む必要がある。そのため、函南町担い手育成総合支援協議会等において、認定農業者又は今後認定を受けようとする農業者や生産組織等を対象に、経営診断の実施、スマート農業等の加速化、経営管理の合理化等の重点指導をJA三島函南及び東部農林事務所の協力のもと実施する。</div>	施設の種類	施設の内容	位置及び規模	施設の対象者	対図番号	備考	該当なし					
施設の種類	施設の内容	位置及び規模	施設の対象者	対図番号	備考																				
該当なし																									
施設の種類	施設の内容	位置及び規模	施設の対象者	対図番号	備考																				
該当なし																									

変 更 案	変 更 前 （ 現 在 ）
<p><u>また、他産業に比べて遅れている農業従事の態様等の改善に取り組むこととし、休日制、ヘルパー制度の導入や、高齢者、非農家等の労働力の活用システムを整備する。</u></p> <p>畜産の新規就農や規模拡大においては、施設の整備や家畜の導入に多額の投資負担が生じる<u>ため</u>、離農農場の既存施設の貸付けなど、経営資産を若年層に円滑に継承するための支援<u>や</u>取組を推進する。また、技術習得の場として酪農ヘルパー等の活用を図る。</p> <p>（３） 多様な担い手への支援</p> <p>農家子弟の就農だけでなく、定年帰農者等の多様な担い手の育成・確保のための支援を推進する。</p> <p>また、担い手として女性の能力を十分に発揮させるため、<u>研修等</u>を通じて地域農業への参加・協力を促進し、女性農業者の社会的地位の向上と能力向上<u>に向けた支援</u>に努める。</p> <p><u>さらに、「三島函南農福連携支援連絡協議会」では、農業者からの相談を、障害者施設とマッチングさせる役割を担っており、地域農業の継続に寄与している。引き続き、本町が当協議会と連携し、支援すること</u>で、農福連携による新たな就農機会<u>を提供する。</u></p> <p>４ 森林の整備その他林業の振興との関連</p> <p>林業を取り巻く環境は、労働過重等の厳しい労働環境条件、不安定な収入等、農業以上に厳しい状況が続いており、現在、町内には林業施業を専門的に行う林業事業体が存在しない。このため、<u>近隣の森林の経営に関して実行力のあるものに対して、必要な情報提供、助言、指導等を行い、必要に応じて県と連携を図りながら人材の育成を促進する。</u>また、静岡県^{（注）}の森の力再生事業を活用し、<u>森林の整備を推進するとともに、</u>森林の管理作業性の向上に取り組み、森林所有者の負担の軽減を進める。</p>	<p>畜産の新規就農や規模拡大においては、施設の整備や家畜の導入に多額の投資負担が生じる<u>ことから</u>、離農農場の既存施設の貸付けなど、経営資産を若年層に円滑に継承するための支援<u>、</u>取組を推進する。また、技術習得の場として酪農ヘルパー<u>やビジネス経営体等</u>の活用を図る。</p> <p>（３） 多様な担い手への支援</p> <p>農家子弟の就農だけでなく、定年帰農者等の多様な担い手の育成・確保のための支援を推進する。</p> <p>また、担い手として女性の能力を十分に発揮させるため<u>の研修等</u>を通じて地域農業への参加、<u>協力を促進し、女性農業者の社会的地位の向上と能力向上のための支援</u>に努める。</p> <p><u>三島市とJA三島函南が設立した「三島函南農福連携支援連絡協議会」への参画など</u>、農福連携による新たな就農機会の提供等<u>を検討する。</u></p> <p>４ 森林の整備その他林業の振興との関連</p> <p>林業を取り巻く環境は、労働過重等の厳しい労働環境条件、不安定な収入等、農業以上に厳しい状況が続いており、現在、町内には林業施業を専門的に行う林業事業体が存在しない。このため、<u>近隣の森林経営に関する意欲のある者に対して、必要な情報の提供、助言、指導その他の支援を行い、森林を整備する者の確保を図っていく。</u>また、静岡県^{（注）}の森の力再生事業を活用して<u>森林の整備を推進し、</u>森林の管理作業性の向上に取り組み、森林所有者の負担の軽減を進める。</p>

変 更 案	変 更 前（ 現 在）																																																
<div>第7 農業従事者の安定的な就業の促進計画</div> <div>1 農業従事者の安定的な就業の促進の目標</div> <p>農業従事者の就業機会を確保することは、<u>町から都市等への流出を抑制し、農業の持続的発展の基盤維持に寄与することとなり、さらに兼業農家から認定農業者等への段階的な農地の集積・集約化を図る上でも重要である。</u></p> <p>本町では、<u>地域の特性を活かした地場産業の振興や、広域幹線道路の整備等を契機とした企業誘致等により、安定的な雇用の創出・確保に取り組んできた。新型コロナウイルス感染症の流行を経て、多様かつ柔軟な働き方が求められている中、引き続き雇用の維持と事業の継続に努めていくとともに、農業従事者の就業相談活動の充実や地場産業の育成、あるいは農泊の取組などによるグリーンツーリズムの推進、6次産業化の推進により、農業従事者の就業構造の改善を図る。また、定住条件の整備を図り、安定的な就業の場の拡大に努める。</u></p> <p>特に、本町の農産物を重要な地域資源として、農商工連携の取組を積極的に促進し、「直売」、「飲食」、「特産品加工開発」、「交流体験」等をキーワードとする地場産業の育成を基本に、就業機会の確保を図る。</p> <p>“ふじのくに”のフロンティアを拓く取組として整備された、道の駅・川の駅「伊豆ゲートウェイ函南」では、施設内の農産物直売所、地場産品を使ったレストラン等により、<u>地域農産物の利用の拡大や農業従事者等の就業機会の創出を図っている。また、隣接する民間の農産物加工・販売施設との相乗効果により集客力は向上している。</u>今後も、道の駅・川の駅を活用した地場産品活用6次産業化推進区域等に農産物の加工所・販売所等の立地を誘導することにより、地域住民や農業従事者の就業機会の創出を図る。</p> <p>伊豆縦貫自動車道の整備は、産業振興を含め、町の発展に大きく寄与することから、都市計画マスタープランにおいて新産業拠点に位置付けられている平井地区等において、農業的土地利用との調和に留意しながら、商業施設や先端技術産業・研究施設等の誘致に努めていく。</p> <p>これらによる将来における農業従事者の安定的な就業の促進目標は次表のとおりである。</p> <div>単位：人</div> <table><tr><th>区 分</th><th>男</th><th>女</th><th>計</th></tr><tr><td>恒常的勤務</td><td>134</td><td>98</td><td>232</td></tr><tr><td>自営兼業</td><td>21</td><td>15</td><td>36</td></tr><tr><td>出 稼 ぎ</td><td></td><td></td><td></td></tr><tr><td>日雇・臨時雇</td><td>5</td><td>3</td><td>8</td></tr><tr><td>総 計</td><td>160</td><td>116</td><td>276</td></tr></table> <div>(注) 1 農林業センサス 2 見通し数は、農家人口の見通しを参考とした最小二乗法による推計値 3 目標年度：令和17年度</div> <div>2 農業従事者の安定的な就業の促進を図るための方策</div> <div>(1) 農業従事者に対する就業相談活動の強化対策</div> <p>これまで農業従事者の他産業への就業相談活動は、ハローワーク三島等を通じて個別に行われており、組織的な就業相談活動は実施されていなかった。</p> <p>今後は、<u>地域産業構造や社会経済環境の変化に対応し、農業従事者に対する安定した就業機会の確保と就業条件の改善を図るため、商工会、行政、農業委員会、農業協同組合等と一体となり、総合的な就業相談窓口の開設、実務研修の開催等により、農業従事者の就業促進を図る。</u></p>	区 分	男	女	計	恒常的勤務	134	98	232	自営兼業	21	15	36	出 稼 ぎ				日雇・臨時雇	5	3	8	総 計	160	116	276	<div>第7 農業従事者の安定的な就業の促進計画</div> <div>1 農業従事者の安定的な就業の促進の目標</div> <p>農業従事者の就業機会を確保することは、<u>農業従事者の就業に伴う都市等への流出を抑制し、農業の持続的発展の基盤維持に寄与することとなり、さらに兼業農家から認定農業者等への段階的な農地の集積・集約化を図る上でも重要である。</u></p> <p>本町では地域の特性を活かした地場産業の振興や広域幹線道路の整備等を契機とした企業誘致等により、<u>安定的な雇用の創出・確保に取り組んできた。しかし、新型コロナウイルスの感染拡大やそれに伴う緊急事態宣言の影響により我が国の雇用環境は厳しさを増している。</u></p> <p><u>こうした不安定な状況の中でも、雇用の維持と事業の継続に努めていくとともに、農業従事者の就業相談活動の充実や地場産業の育成、あるいは農泊の取組などによるグリーンツーリズムの推進、6次産業化の推進やアフターコロナを見据えた非接触・非対面化への支援等により、農業従事者の就業構造の改善を図る。また、定住条件の整備を図り、安定的な就業の場の拡大に努めていく。</u></p> <p>特に、本町の農産物を重要な地域資源として、農商工連携の取組を積極的に促進し、「直売」、「飲食」、「特産品加工開発」、「交流体験」等をキーワードとする地場産業の育成を基本に、就業機会の確保を図っていく。</p> <p>平成29年には「“ふじのくに”のフロンティアを拓く取組（道の駅・川の駅を活用した地場産品活用6次産業化推進区域）」として、道の駅・川の駅「伊豆ゲートウェイ函南」が整備され、施設内の農産物直売所、地場産品を使ったレストラン等により地域農産物の利用の拡大や農業従事者等の就業機会の創出を図っている。<u>また、平成30年には隣接して民間の農産物加工・販売施設も整備された。</u>今後も、道の駅・川の駅を活用した地場産品活用6次産業化推進区域等に農産物の加工所・販売所等の立地を誘導することにより、地域住民や農業従事者の就業機会の創出を図る。</p> <p>伊豆縦貫自動車道の整備は、産業振興を含め、町の発展に大きく寄与することから、都市計画マスタープランにおいて新産業拠点に位置付けられている平井地区等において、農業的土地利用との調和に留意しながら、商業施設や先端技術産業・研究施設等の誘致に努めていく。</p> <p>これらによる将来における農業従事者の安定的な就業の促進目標は次表のとおりである。</p> <div>単位：人</div> <table><tr><th>区 分</th><th>男</th><th>女</th><th>計</th></tr><tr><td>恒常的勤務</td><td>389</td><td>296</td><td>685</td></tr><tr><td>自営兼業</td><td>58</td><td>44</td><td>102</td></tr><tr><td>出 稼 ぎ</td><td></td><td></td><td></td></tr><tr><td>日雇・臨時雇</td><td>14</td><td>11</td><td>25</td></tr><tr><td>総 計</td><td>461</td><td>351</td><td>812</td></tr></table> <div>(注) 1 2015年農林業センサス（販売農家） 2 見通し数は、農家人口の見通しを参考とした最小二乗法による推計値 3 目標年度：令和12年度</div> <div>2 農業従事者の安定的な就業の促進を図るための方策</div> <div>(1) 農業従事者に対する就業相談活動の強化対策</div> <p>現在まで農業従事者の他産業への就業相談活動は、ハローワーク三島等を通じて個々に行われており、組織的な就業相談活動は行われていなかった。</p> <p>今後は、<u>地域産業構造の変化、社会経済環境の変化に伴う、農業従事者のための安定した就業機会の確保と就業条件の改善を図るため、商工会、行政、農業委員会、JA三島函南等と一体となり、総合的な就業相談窓口の開設、実務研修の開催等により、農業従事者の就業促進を図る。</u></p>	区 分	男	女	計	恒常的勤務	389	296	685	自営兼業	58	44	102	出 稼 ぎ				日雇・臨時雇	14	11	25	総 計	461	351	812
区 分	男	女	計																																														
恒常的勤務	134	98	232																																														
自営兼業	21	15	36																																														
出 稼 ぎ																																																	
日雇・臨時雇	5	3	8																																														
総 計	160	116	276																																														
区 分	男	女	計																																														
恒常的勤務	389	296	685																																														
自営兼業	58	44	102																																														
出 稼 ぎ																																																	
日雇・臨時雇	14	11	25																																														
総 計	461	351	812																																														

変 更 案	変 更 前（ 現 在）
<p>（２） 地域資源を活かした事業機会、就業機会の創出</p> <p>他産業への就業機会の<u>拡充と並び、重要な柱となるのが、農村や農業の持つ魅力を地域資源として利活用した事業機会や就業機会の創出である。</u></p> <p>本町では、<u>従来からイチゴや酪農等が地域農業の中心を担っていたが</u>、農業を取り巻く社会経済環境の変化、消費者ニーズの<u>多様化</u>を考慮すると、農業・農村資源を活かした新たな事業機会の創出が期待される。例えば、イチゴ等の観光農園の経営<u>や</u>生乳生産中心から乳加工製品<u>へ</u>の生産販売、地域特産品の直売所の開設等があげられる。</p> <p>これら<u>の取組</u>は、他産業への<u>就業に比べて</u>、農業従事者が<u>持つ生産技術や経営技術等</u>を十分に活かすことが可能であり、このような地域資源を活かした事業機会、就業機会の創出を積極的に推進していく必要がある。</p> <p>そのため、地域農産物を活用した新商品・食メニューの開発や函南ブランドへの認定、生産・流通・販売が一体となった農産物に関するイベントの開催や道の駅での販売、PR等の魅力発信活動、ふるさと納税の返礼品としての起用等、農産物の利用の増大と併せて地域産業の活性化による就業機会の拡大を図る。</p> <p>さらに、酪農体験等の地域資源を活用した農泊等のグリーンツーリズムの取組により、都市住民との交流活動の拡大を促進し、地域の農業者が活躍できる機会の拡充や就業機会の創出を図る。</p> <p>（３） 新たな企業や研究施設等の誘致による就業機会の創出</p> <p>伊豆縦貫自動車道（東駿河湾環状道路）の整備を契機として、平井耕地の将来土地利用構想や「静岡県ファルマバレー<u>プロジェクト</u>」に基づき、自然環境に配慮した企業集積誘導地区を計画的に整備<u>する</u>。そこに既存の町内企業の移転を促し、地域産業の育成を進めるとともに、環境重視型の優良企業や研究施設の誘致を推進し、就業機会の創出を図る。</p> <p>また、「ふじのくに」のフロンティアを拓く取組により、道の駅・<u>川の駅</u>周辺地域への農畜産物の加工・販売施設<u>や</u>地産地消による安全・安心な食の提供施設等の立地を誘導する。併せて、周辺農地を<u>活用</u>し、体験型農園やフラワーガーデン等の観光型農業の導入によって収益性の高い農業経営を目指す。</p> <p>なお、企業誘致に当たっては、地域関係者等の意向を十分に調査し、進出を希望する企業と地域との連絡調整に努める。</p> <p><u>さらに、函南駅周辺地区活性化土地利用事業を推進し、函南駅南側や函南駅北側の土地利用について、地権者や地区との意見交換会等を実施し、函南駅周辺の活性化に向けて土地利用方針の検討を行う。</u></p> <p>３ 農業従事者就業促進施設</p> <p>該当なし</p> <p>４ 森林の整備その他林業の振興との関連</p> <p>中山間地区の森林地帯は、優れた自然環境が維持されている区域であるため、今後、<u>同</u>地帯において事業所等を立地するに当たっては、環境との調和に十分配慮した整備に努める。</p>	<p>（２） 地域資源を活かした事業機会、就業機会の創出</p> <p>他産業への就業機会の<u>拡充とともに重要な柱となるのが、農村や農業の持つ魅力を地域資源として利活用した事業機会、就業機会の創出である。</u></p> <p>従来から、<u>イチゴや酪農等が地域農業の柱となっていたが</u>、農業を取り巻く社会経済環境の変化、消費者ニーズの<u>変化等</u>を考慮すると、農業・農村資源を活かした新たな事業機会の創出が期待される。例えば、イチゴ等の観光農園の経営<u>であり</u>、生乳生産中心から乳加工製品の生産販売、地域特産品の直売所の開設等があげられる。</p> <p>これらは、他産業へ<u>就業する場合と比較し</u>、農業従事者の<u>生産技術、経営技術等</u>を十分に活かすことが可能であり、このような地域資源を活かした事業機会、就業機会の創出を積極的に推進していく必要がある。</p> <p>そのため、地域農産物を活用した新商品・食メニューの開発や函南ブランドへの認定、生産・流通・販売が一体となった農産物に関するイベントの開催や道の駅での販売、PR等の魅力発信活動、ふるさと納税の返礼品としての起用等、農産物の利用の増大と併せて地域産業の活性化による就業機会の拡大を図る。</p> <p>さらに、酪農体験等の地域資源を活用した農泊等のグリーンツーリズムの取組により、都市住民との交流活動の拡大を促進し、地域の農業者が活躍できる機会の拡充や就業機会の創出を図る。</p> <p>（３） 新たな企業や研究施設等の誘致による就業機会の創出</p> <p>伊豆縦貫自動車道（東駿河湾環状道路）の整備を契機として、平井耕地の将来土地利用構想や静岡県ファルマバレー構想に基づき、自然環境に配慮した企業集積誘導地区を計画的に整備<u>し、</u>既存の町内企業の移転を促し、地域産業の育成を進めるとともに、環境重視型の優良企業や研究施設の誘致を推進し、就業機会の創出を図る。</p> <p>また、「ふじのくに」のフロンティアを拓く取組」により、道の駅周辺地域への農畜産物の加工・販売施設、地産地消による安全・安心な食の提供施設等の立地を誘導する。あわせて、周辺農地を<u>利用</u>し、体験型農園やフラワーガーデン等の観光型農業の導入により収益性の高い農業経営を目指す。</p> <p>なお、企業誘致に当たっては、地域関係者等の意向を十分に調査し、進出を希望する企業と地域との連絡調整に努める。</p> <p>３ 農業従事者就業促進施設</p> <p>該当なし</p> <p>４ 森林の整備その他林業の振興との関連</p> <p>中山間地区の森林地帯は、優れた自然環境が維持されている区域であるため、今後、<u>森林</u>地帯において事業所等を立地するに当たっては、環境との調和に十分配慮した整備に努める。</p>

変 更 案	変 更 前（ 現 在）
<div>第 8 生活環境施設の整備計画</div> <div>1 生活環境施設の整備の目標</div> <p>本町はこれまで、農村総合整備統合補助事業等<u>を活用し</u>、集落道等の農村生活環境整備を推進してきた。</p> <p>しかし、都市化の<u>進展に伴い</u>、集落における農業者と非農業者の混住化、農業従事者の減少、高齢化の進行等、農村集落を取り巻く環境が変化する中で、集落機能が低下しており、農地、水路、畦畔等の維持管理等農業生産ばかりでなく、農業・農村が有する多面的機能の低下が懸念される事態となっている。</p> <p>そのため、今後の生活環境の整備については、農業・農村が有する多面的機能の発揮につながる地域資源の管理や集落機能の維持増進、そして定住環境の整備を図ることが重要である。</p> <p><u>こうした認識のもと</u>、本町は、「環境・健康・交流都市 函南（住んでよし 訪れてよし 函南町）」を基本理念として掲げ、以下に示す安全性・利便性・快適性・保健性・文化性の高い、快適で魅力ある地域づくりを進めることとしている。</p> <p>生活環境施設の整備に当たっては、函南町公共施設等総合管理方針等に基づき、地域特性や住民ニーズ、財政状況、既存施設の長寿命化などを勘案しながら、必要となる施設の効率的・効果的な整備を図る。また、<u>すべての年代や性別の人、また母国語が違う人たちにも利用しやすいよう、ユニバーサルデザイン化を進めるとともに、環境・景観との調和にも配慮し</u>、多くの地域住民に利用され、協働による維持・管理が可能となるよう、住民参加による計画づくりを推進する。</p> <div>(1) 安全性</div> <div>ア 防災関連</div> <p>本町は、昭和33年の狩野川台風や近年では令和元年の台風第19号など、台風や集中豪雨の襲来により<u>幾度も大規模な水害に見舞われてきた</u>。<u>中でも、市街地の中心にある平地地区は</u>、狩野川とその支流の合流地点にあたるため、突発的な水害が<u>たびたび発生</u>している。</p> <p>こうした水害を防ぐため、従来から狩野川の河川改修、中小河川の堤防の嵩上げ、排水機場の整備等を推進して<u>きたが</u>、宅地化の<u>進行により</u>、地域全体の雨水浸透能力・雨水貯水能力の低下が<u>懸念</u>されている。</p> <p><u>気候変動により降雨が頻発化・激甚化することを踏まえ、河川及び流域の関係者が一体となった治水対策を進めることとし、引き続き、未整備箇所の早期改修や内水排除のための湛水防除事業等を一層推進する。</u></p> <p>さらに、地域の自主防災組織の育成及び連携を強化し、「自分たちの地域は自分たちで守る」という自助・共助の防災意識の高揚を図るとともに、<u>自発的なボランティアの活用</u>、活動に必要な防災資機材の充実や防災訓練の拡充に努める。</p> <p>山間部でも土砂災害が発生していることから、大雨による山地崩壊等の災害抑制を図るため治山事業・<u>急傾斜地崩壊対策事業等</u>の推進に努める。</p> <div>イ 地震対策</div> <p>平成23年3月の東日本大震災は東北地方を中心に甚大な被害を及ぼした。その後も平成28年4月に熊本地震、平成30年9月に北海道胆振東部地震、<u>令和6年1月に能登半島地震</u>が発生し、日本各地で地震への危機管理意識は高ま<u>っている。</u></p> <p>本町は、昭和54年に大規模地震対策特別措置法に基づく「東海地震に関わる地震防災区域」に指定され、<u>さらに平成26年には、南海トラフ地震に係る地震防災対策の推進に関する特別措置法に基づく「南海トラフ地震防災推進地域」にも指定されたことから、これまでハード・ソフト両面から防災・減災対策を進めてきた。</u></p> <p>今後も引き続き、住宅の耐震化や災害時の拠点となる地域公民館等の整備を推進するとともに、<u>避難</u></p>	<div>第 8 生活環境施設の整備計画</div> <div>1 生活環境施設の整備の目標</div> <p>本町は、<u>これまで、農村総合整備統合補助事業等により</u>、集落道等の農村生活環境整備を推進してきた。</p> <p>しかし、都市化に<u>伴う</u>集落における農業者と非農業者の混住化、農業従事者の減少、高齢化の進行等、農村集落を取り巻く環境が変化する中で、集落機能が低下しており、農地、水路、畦畔等の維持管理等農業生産ばかりでなく、農業・農村が有する多面的機能の低下が懸念される事態となっている。</p> <p>そのため、今後の生活環境の整備については、農業・農村が有する多面的機能の発揮につながる地域資源の管理や集落機能の維持増進、そして定住環境の整備を図ることが重要である。</p> <p><u>このようなことを踏まえて</u>、本町は、「環境・健康・交流都市 函南（住んでよし 訪れてよし 函南町）」を基本理念として掲げ、以下に示す安全性・利便性・快適性・保健性・文化性の高い、快適で魅力ある地域づくりを進めることとしている。</p> <p>生活環境施設の整備に当たっては、函南町公共施設等総合管理方針等に基づき、地域特性、住民ニーズ、財政状況、既存施設の長寿命化などを勘案しながら、必要となる施設の効率的・効果的な整備を図る。また、<u>高齢化の進展を踏まえたユニバーサルデザイン化、さらに環境・景観との調和に配慮するとともに、多くの地域住民に利用され、協働による維持・管理が可能となるよう、住民参加による計画づくりを推進する。</u></p> <div>(1) 安全性</div> <div>ア 防災関連</div> <p>防災対策面で特に重視すべき点は、<u>水害対策があげられる</u>。本町は、<u>古くは昭和33年の狩野川台風、近年では令和元年の台風第19号など、台風や集中豪雨の襲来により多くの大水害に見舞われてきた</u>。<u>また、中心的な市街地のある平地地区は</u>、狩野川とその支流の合流地点にあたるため、<u>たびたび突発的な水害が発生</u>している。</p> <p>こうした水害を防ぐため、従来から狩野川の河川改修、中小河川の堤防の嵩上げ、排水機場の整備等を推進して<u>きているが</u>、宅地化が<u>進み</u>、地域全体の雨水浸透能力・雨水貯水能力の低下も<u>懸念</u>されている。そのため、従来進めてきた狩野川及び中小河川・水路における未整備箇所の早期改修や内水排除のための湛水防除事業を一層推進するとともに、<u>土地利用の規制、水田の汎用化による雨水貯水能力の維持、農地を転用する際には従前の貯水能力の保持を図る等の対策を検討する。</u></p> <p>さらに、地域の自主防災組織の育成及び連携を強化し、「自分たちの地域は自分たちで守る」という自助・共助の防災意識の高揚を図るとともに、活動に必要な防災資機材の充実や防災訓練の拡充に努める。</p> <p>山間部については、大雨による山地崩壊等の災害抑制を図るため治山事業の推進に努める。</p> <div>イ 地震対策</div> <p>平成23年3月11日の東日本大震災は東北地方を中心に甚大な被害を及ぼした。その後も平成28年4月に熊本地震、平成30年9月に北海道胆振東部地震が発生し、日本各地で地震への危機管理意識は高ま<u>り、ハード・ソフト両面から防災・減災対策が進められている。</u></p> <p>本町は、昭和54年に大規模地震対策特別措置法に基づく「東海地震に関わる地震防災区域」に指定されて以来、<u>自主防災の組織化、防災備品等の整備、定期的防災訓練、公共公益的施設の防災機能の向上、防災マップの作成などを進めてきた。</u></p> <p>平成26年には、南海トラフ地震に係る地震防災対策の推進に関する特別措置法に基づく「南海トラフ地震防災推進地域」にも指定されている。<u>今後も引き続き、住宅の耐震化や災害時の拠点となる地域公</u></p>

変	更	案	変	更	前	(現	在)
<p><u>地・避難路の確保、緊急輸送路等の整備、災害時の応急体制・医療救護体制・情報伝達体制の強化、地域の防災力の強化を図り自主防災組織の活性化や要配慮者の避難体制の整備等を進める。</u></p> <p><u>また、第3次函南町耐震改修促進計画等に基づき、既存建築物の耐震診断及び耐震改修を効果的かつ効率的に促進し、耐震化率の向上を目指す。さらに、函南町地震対策事業費補助金交付事業や静岡県のT O K A I - 0 事業により、建築物の耐震診断、ブロック塀等の改善及び撤去、木造住宅の耐震補強等を促進し、地域の防災・減災対策の強化を推進する。</u></p> <p>大場川が狩野川に合流する地点に整備された道の駅「伊豆ゲートウェイ函南」は、水防多目的センターやヘリポート等が設置された防災機能を有する施設でもあり、今後も災害復旧活動の拠点としての機能維持を図る。</p>			<p>民館等の整備を推進するとともに、<u>集落単位での防災資機材の充実、防災組織毎の訓練の強化、災害時にも利用可能な情報ネットワークの構築、防災リーダーの育成等、防災体制の強化・充実を進める。</u></p> <p><u>第二次函南町耐震改修促進計画等に基づき、公共施設の耐震化を進めるとともに防災拠点としての機能を持たせる。また、地震発生時における既存建築物の倒壊又はブロック塀等の倒壊又は転倒による災害を防止し、緊急輸送路や緊急避難路等の安全を確保するため、函南町地震対策事業費補助金交付事業や静岡県のTOKAI-0事業により、建築物の耐震診断、ブロック塀等の改善及び撤去、木造住宅の耐震補強等を促進し、地域の防災・減災対策の強化を推進する。</u></p> <p>大場川が狩野川に合流する地点に整備された道の駅・川の駅「伊豆ゲートウェイ函南」は、水防多目的センターやヘリポート等が設置された防災機能を有する施設でもあり、今後も災害復旧活動の拠点としての機能の維持・強化を図る。</p>						
<p>ウ 交通安全</p> <p><u>本町の交通事故発生件数は、直近5年間で減少傾向にある。しかし、生活圏域の拡大及び自動車依存度の高さは、今後も続くことが予想される。また、高齢者の交通事故の発生件数は、新型コロナウイルス感染症による外出控えが影響し、令和2年以降は減少傾向となっているものの、死亡につながる事故も発生している。</u></p> <p>今後も、地域住民や関係機関・団体と連携・協力して交通安全教室を開催するなど、交通ルールの遵守や交通マナーの向上を図るとともに、交通安全組織の充実や交通安全施設の点検、整備に努める。</p> <p>また、集落道等の生活や通勤・通学に欠かせない道路については、歩道やガードレールの整備、グリーンベルトの設置等により、交通環境の改善に努める。</p>			<p>ウ 交通安全</p> <p>生活圏域の拡大及び自動車依存度の高さは、今後も続くことが予想される。また、<u>高齢化の進行に伴い、高齢者に関係した交通事故の割合は増加傾向にある。</u></p> <p>今後も、町民一人ひとりが交通安全を地域や自らの課題として捉え、地域住民や各機関・団体と連携、協力して交通安全教室を開催するなど、交通ルールの遵守や交通マナーの向上を図るとともに、交通安全組織の充実や交通安全施設の点検、整備に努める。</p> <p>また、集落道等の生活や通勤・通学に欠かせない道路については、歩道やガードレールの整備、グリーンベルトの設置等により、交通環境の改善に努める。</p>						
<p>エ 防犯</p> <p><u>近年、知能的犯罪や組織犯罪がより巧妙になるなど、依然として社会に対する大きな脅威となっている。社会全体の規範意識や、地域コミュニティ意識の低下等が犯罪を生む要因になることから、犯罪防止に向け、地域住民の防犯意識の高揚と防犯体制の充実を図る。</u></p> <p><u>今後も、防犯教室や防犯パトロール、不審者情報等のメール配信、ながら見守り隊の拡充などにより、地域住民の防犯意識の向上を図る。また、多発する詐欺被害に対し、町や警察による啓発活動や情報発信のほか、家族での声掛けなどにより未然防止を図る。</u></p>			<p>エ 防犯</p> <p><u>犯罪件数は減少傾向にあるものの、</u>知能的犯罪や組織犯罪がより巧妙になるなど、依然として社会に対する大きな脅威となっている。</p> <p><u>そのため、防犯教室や防犯パトロール、不審者情報等のメール配信などにより、地域住民の防犯意識の向上を図る。</u></p> <p><u>また、犯罪被害の未然防止に向けて、警察や防犯協会等の関係機関と連携、協力して防犯体制の強化を図るとともに、地域ぐるみの防犯活動を推進する。</u></p>						
<p>オ 防火</p> <p>本町では、駿東伊豆消防組合（函南町、伊豆の国市、伊豆市、沼津市、清水町、伊東市、東伊豆町）による消防救急活動を行っている。<u>今後も引き続き広域で連携し、消防力の強化を図る。</u></p> <p>地域防災の要である消防団は、現在5つの分団で構成されている。今後も地域防災の要として維持していくため、<u>団員の処遇改善を目的に消防団員の活動を応援する「消防団員応援の店制度」や団員の準中型免許取得に関する補助金など消防団員の福利厚生の実施に取り組み、団員の加入促進を図る。</u>また消防署と消防団の連携強化等による消防体制の充実にも努める。</p>			<p>オ 防火</p> <p>本町では、<u>平成28年4月より駿東伊豆消防組合（函南町、伊豆の国市、伊豆市、沼津市、清水町、伊東市、東伊豆町）を組織して</u>消防救急活動を行っている。引き続き広域で連携し、消防力の強化を図<u>っていく。</u></p> <p>地域防災の要である消防団は、現在5つの分団で構成されている。今後も地域防災の要として維持していくため、<u>活動環境やサポート体制の充実を図りながら、人材の確保に努める。</u>また消防署と消防団の連携強化等による消防体制の充実にも努める。</p> <p><u>また、耐震貯水槽や消火栓の整備・充実や更新計画に基づく消防車両の導入、自主防災組織の育成・強化及び資機材の整備を推進する。</u></p>						
<p>(2) 保健性</p> <p>ア ごみ処理</p> <p>ごみの処理は、ごみ焼却場1箇所、リサイクルプラザ1箇所、一般廃棄物最終処分場1箇所の計3施設で対応している。また、<u>循環型社会の形成を目指し、一般廃棄物処理基本計画に基づいたごみの排出抑制、資源化の効率化、最終処分量の削減に取り組んでいる。</u></p>			<p>(2) 保健性</p> <p>ア ごみ処理</p> <p>ごみの処理は、ごみ焼却場1箇所、リサイクルプラザ1箇所、一般廃棄物最終処分場1箇所の<u>処理施設により</u>対応している。また、一般廃棄物処理基本計画に基づき、ごみの排出抑制、資源化の効率化、最終処分量の削減に取り組んでいる。</p>						

変 更 案	変 更 前（ 現 在）
<p>今後も、ごみの分別排出の徹底を啓発し、ごみの減量化と資源の再利用を図る3 R運動を広く展開し、循環型社会の形成に努めるとともに、<u>食品ロス削減といった新しい取組の啓発や支援、廃棄物処理施設や最終処分場の適正な維持・運営に努める。</u></p> <p><u>また、廃棄物処理施設の維持管理計画に基づく、延命化のための適正な維持管理と広域整備を視野に入れた新たな施設の検討や焼却残渣資源再生処理事業継続による最終処分場の延命化を推進する。</u></p>	<p>今後も、ごみの分別排出の徹底を啓発し、ごみの減量化と資源の再利用を図る3 R運動を広く展開し、循環型社会の形成に努めるとともに、<u>廃棄物処理施設の適正な維持・運営に努める。</u></p> <p><u>また、畜産の盛んな本町においては、家畜ふん尿からつくる堆肥を無農薬野菜等の栽培に利用するための需給システムを確立させるほか、バイオマス資源のエネルギー利用についても検討する。</u></p>
<p>イ 生活排水処理</p> <p>本町の公共下水道事業は、令和<u>6</u>年3月末現在の整備済面積が約500haで、全体計画面積約787haのうち約63%が供用開始されている。また、農業集落排水事業については、田代地区全域が供用区域となっている。さらに、公共下水道地区と農業集落排水事業地区を除いたすべての地区を対象に、「<u>函南町合併処理浄化槽設置事業費補助金交付要綱</u>」により合併処理浄化槽の設置・切替を促進し、<u>環境への負荷の軽減と公共水域の水質保全を図っている。</u></p> <p>今後も計画的に公共下水道事業を推進するとともに、下水道への接続を促進する。また計画区域外においては、合併処理浄化槽の設置・切替を促進し、<u>農業集落排水事業により整備された施設の維持管理に努める。</u></p>	<p>イ 下水処理</p> <p>本町の公共下水道事業は、令和<u>2</u>年3月末現在の整備済面積が約479haで、全体計画面積<u>(787ha)</u>のうち約61%が供用開始されている。また、農業集落排水事業については、田代地区では<u>地区</u>全域8.1haが供用区域となっている。さらに、公共下水道地区と農業集落排水事業地区を除いたすべての地区を対象に「<u>函南町合併処理浄化槽設置事業費補助金交付要綱</u>」により合併処理浄化槽の設置・切替を促進<u>している。</u></p> <p>今後も計画的に公共下水道事業を推進するとともに、下水道への接続を促進する。また計画区域外においては、合併処理浄化槽の設置・切替を促進し、<u>快適な生活環境の実現と公共用水域の水質の保全を図る。</u></p>
<p>ウ し尿処理</p> <p>公共下水道、農業集落排水区域外のし尿や浄化槽汚泥は、町営し尿処理場（こだま苑）にて処理され、<u>全量が液肥として農地還元</u>されているものの、施設の老朽化が進んでいる。</p> <p>今後は、施設の<u>延命化対策として、適切な維持管理を行い、計画的な更新・改修を実施する。</u>また、<u>下水道整備事業及び農業集落排水事業の対象地域外では、合併処理浄化槽による処理を推進していく方針であるため、施設の更新時期や既存施設の合併処理浄化槽汚泥対応型への改修等について、随時検討する。</u></p>	<p>ウ し尿処理</p> <p>公共下水道、農業集落排水区域外のし尿や浄化槽汚泥は、町営し尿処理場（こだま苑）にて処理され、液肥として利用されているものの、施設の老朽化が進んでいる。</p> <p>今後は、施設の<u>適切な更新や長寿命化、新たなし尿処理施設の整備方法を検討する。</u>また、<u>下水道未整備区域においては、家庭雑排水とし尿を浄化する合併処理浄化槽の普及とともに、浄化槽の維持管理と定期清掃について、広報等によりその啓発に努める。</u></p> <p><u>さらに液肥については、新たな供給先を検討するなど有効活用を図る。</u></p>
<p>エ 給水</p> <p>本町の水道は主として、町営上水道・町営簡易水道・届出制簡易水道（地区営）の三本立てで運営されており、<u>給水普及率は、ほぼ100%となっている。</u>しかし、<u>人口減少や節水型機器の普及等により水需要の減少が予測</u>されるなか、<u>老朽化した水道施設の耐震化が課題となっている。</u></p> <p>引き続き、水道事業の基本計画となる水道ビジョンや老朽管等の耐震化を含めた更新計画に基づき、<u>上水道事業の更新事業を計画的に行うなど、水の安定供給を図る。</u>また、<u>上水道、簡易水道事業ともに経営状況を的確に判断するなど、水道事業全体の状況分析を行い、必要な財源の確保に努め、施設の維持や老朽管の更新を計画的に進める。</u></p>	<p>エ 給水</p> <p>本町の水道は主として、町営上水道・町営簡易水道・届出制簡易水道（地区営）の三本立てで運営されている。<u>水道施設の普及率は、ほぼ100%となっているものの、水道施設等の老朽化が進んでいる。</u></p> <p><u>今後、人口減少や節水型機器の普及等により水需要の減少も想定</u>されるなかで、引き続き、水道事業の基本計画となる水道ビジョンや老朽管等の耐震化を含めた更新計画に基づき、水の安定供給を図る。また、水道事業全体の状況分析を行い、必要な財源の確保に努め、施設の維持や老朽管の更新を計画的に進める。</p>
<p>オ 保健・医療</p> <p>本町では、町内に限らず近隣市町の医療機関が比較的容易に利用できる状況にあり、救急医療体制については、伊豆保健医療センター、沼津夜間救急医療センター、三島メディカルセンター等で対応している。<u>また、函南町保健福祉センターを中心として、乳幼児健診、特定健診・高齢者健診等を実施している。</u><u>一方で、本町の高齢化率の上昇が見込まれており、医療・介護ニーズの増加・多様化が懸念される。</u></p> <p>今後も、<u>地域医療機関、近隣市町、消防組合との連携により、救急医療体制の確保・充実を図る。</u>また、訪問診療等在宅医療については、夜間も含めた診療体制の充実を図るとともに、保健、福祉、介護などの多職種との連携を推進する。<u>さらに、健康寿命の延伸を図るため、健診・検診の普及啓発や受診しやすい体制を整え、検診受診の定着化を図る。</u>併せて、<u>生活様式に合わせた重症化予防の健康支援を実施し、保健予防活動を充実させ、自立した生活の実現を支援する。</u></p>	<p>オ 保健・医療</p> <p>本町では、町内に限らず近隣市町の医療機関が比較的容易に利用できる状況にある。<u>また、救急医療体制については、伊豆保健医療センター、沼津夜間救急医療センター、三島メディカルセンター等で対応している。</u></p> <p>今後は、<u>地域医療機関、近隣市町、消防組合との協議により、救急医療体制・施設の一層の充実を図る。</u>また、訪問診療等在宅医療については、夜間も含めた診療体制の充実を図るとともに、保健、福祉、介護などの多職種との連携を推進する。</p> <p>健康管理面では、函南町保健福祉センターを中心として、乳幼児健診、特定健診・高齢者健診等を実施している。</p> <p><u>今後も健康増進を図るため、各種健診や健康相談など保健予防活動を充実させるとともに、自立した生活を送るための健康寿命の延伸を図る。</u></p>

変 更 案	変 更 前 （ 現 在 ）
<p>（３） 利便性</p> <p>ア 道路</p> <p>東駿河湾環状道路は、沼津・下田間を結ぶ伊豆縦貫自動車道の一部として、長泉沼津ＩＣから函南塚本ＩＣまでの区間の供用が開始されたことで、交通量が増加している。</p> <p>今後は、東駿河湾環状道路へのアクセス等を考慮した幹線道路の計画的な整備により、円滑な交通ネットワークの確立を図る。整備に当たっては、<u>アクセス道路として、肥田仁田線、八ツ溝仁田線、平井仁田線について優先的な整備に努め、</u>周辺の居住環境や景観等を悪化させないよう沿線緑化等への配慮に努める。</p> <p><u>また、市街地の生活道路は、現状の幅員が狭く、緊急時の車両通行が困難な箇所が見受けられるため、沿道住民の生活と災害時の緊急車両通行の面から拡幅・改良が必要な箇所について、改修事業を推進する。</u></p> <p><u>その他の生活道路や農道、林道については、必要性・緊急性の高い箇所からの計画的な整備に努める。</u></p> <p>イ 情報化</p> <p>近年、町民の情報に対するニーズは、多様化、高度化しており、行政、生活、教育、文化、観光レクリエーション、防災のほか農業生産に関連する気象や市場等、様々な情報が求められている。<u>特に、マイナンバー制度の普及とともに、各種行政手続きにおいては、制度や組織の在り方等をデジタル化に合わせて変革し、社会全体としてDX※1化していくことが求められている。</u>一方、情報化社会の到来に伴い、<u>情報が氾濫し正確な情報が伝わらないという課題や、不正アクセス等による情報漏洩等が社会問題となっている。</u></p> <p>そのため、<u>デジタル技術を活用し、</u>情報セキュリティやシステムの強靱化を図りつつ、<u>自治体DXの推進による住民サービスの向上や事務効率の向上、</u>ＳＮＳ等を活用した積極的なシティプロモーション、町の情報のオープンデータ化等を推進する。</p> <p>（４） 快適性</p> <p>ア 公園・緑地</p> <p>公園・緑地は、子育てや健康、レクリエーション等の交流や災害時の避難場所として重要な都市施設であり、町内には<u>8</u>つの都市公園が整備されている。</p> <p>今後は、既存公園の適切な維持管理に努めるとともに、未利用地等を活用したポケットパーク等の小公園の整備を状況に応じて検討する。</p> <p>函南運動公園は、<u>第２工区における整備計画を検討し継続的な整備に努める。</u>また、災害時における自衛隊の活動拠点等として活用できるよう、防災機能の確保を図る。</p> <div data-bbox="281 1579 1261 1677"><p>※1 <u>DX： Digital Transformation</u> デジタルトランスフォーメーションの略で、<u>デジタル技術を活用してビジネスを変革し、競争力を強化することを目指すもの。</u></p></div> <p>イ 景観</p> <p>箱根の南に位置する本町は、<u>大半の地区から富士山の眺望を楽しむことができ、</u>日守山公園や十国峠などＳＮＳ映えする良好なビューポイントも数多い。中山間地区は、水源林として、環境保全上も価値</p>	<p>（３） 利便性</p> <p>ア 道路・交通関連</p> <p>東駿河湾環状道路は、沼津・下田間を結ぶ伊豆縦貫自動車道の一部として、長泉沼津ICから函南塚本ICまでの区間の供用が開始され、交通量は増加している。</p> <p>今後は、東駿河湾環状道路へのアクセス等を考慮した幹線道路の計画的な整備により、円滑な交通ネットワークの確立を図る。整備に当たっては、周辺の居住環境や景観等を悪化させないよう沿線緑化等への配慮に努める。</p> <p><u>また、生活道路や農道、林道については、必要性・緊急性の高い箇所からの計画的な整備に努める。</u></p> <p>イ 通信・情報関連</p> <p>近年、町民の情報に対するニーズは、多様化、高度化しており、行政、生活、教育、文化、観光レクリエーション、防災のほか農業生産に関連する気象や市場等、様々な情報が求められている。一方、情報化社会の到来とともに、<u>情報が氾濫し、正確な情報が伝わらないという課題も内在している。</u>また、不正アクセス等による情報の漏洩等も社会問題となっている。</p> <p>そのため、<u>個人情報の保護、</u>情報セキュリティやシステムの強靱化を図りつつ、<u>電子自治体の推進による住民サービスの向上や、SNS等を活用した積極的なシティプロモーション、町の情報のオープンデータ化等を推進する。</u></p> <p>（４） 快適性</p> <p>ア 公園・広場</p> <p>公園・広場は、子育てや健康、レクリエーション等の交流や災害時の避難場所として重要な都市施設であり、町内には<u>7</u>つの都市公園が整備されている。</p> <p>今後は、既存公園の適切な維持管理に努めるとともに、未利用地等を活用したポケットパーク等の小公園の整備を状況に応じて検討する。</p> <p>函南運動公園については、<u>適切な維持管理を図るとともに継続的な整備に努める。</u>また、災害時における自衛隊の活動拠点等として活用できるよう、防災機能の確保を図る。</p> <p>イ 都市・農村交流施設</p> <p><u>近年は、農業者と非農業者の混住化等に伴い旧来の農村集落の機能の低下が見られるため、農家と非農家の交流や新たなコミュニティ活動が必要となっている。</u>そのため、<u>既存の公民館や集会施設の改築時等にあわせて、住民参加によるコミュニティ施設づくりを推進する。</u></p> <p><u>また、道の駅・川の駅「伊豆ゲートウェイ函南」を新たな玄関口、観光・交流拠点としての機能の拡充を図る。</u>また、農泊などの取組により、中山間地域におけるグリーンツーリズムの促進を図る。</p> <p>㊦ 景観</p> <p>箱根の南に位置する本町は、ほとんどの地区から富士山の眺望を楽しむことができ、日守山公園や十国峠などSNS映えする良好なビューポイントも数多い。<u>また中山間地区は、水源林として、環境保全上も</u></p>

変	更	案	変	更	前	（	現	在	）
<p>の高い森林地帯や丹那盆地等、独特の景観資源を有している<u>一方</u>、平地地区は、狩野川による河川景観と平坦な田園景観、市街地集落景観によって構成されている。</p> <p>また、本町を含め世界ジオサイトに認定された「伊豆半島ジオパーク」では、柏谷横穴群や丹那断層公園など、その地質、地形、歴史等が現れた貴重な景観も楽しむことができる。</p> <p>今後もこうした特徴のある景観資源を大切にし、<u>土地利用指導要綱等</u>による開発指導を通じ、<u>自然環境の保全に努め</u>、都市近郊型の田園都市として景観の保全形成を図るとともに観光資源としての活用も進める。</p>			<p>価値の高い森林地帯や丹那盆地等、独特の景観資源を有している。<u>さらに</u>平地地区は、狩野川による河川景観と平坦な田園景観、市街地集落景観によって構成されている。</p> <p>平成30年4月には本町を含めた伊豆半島ジオパークが世界ジオサイトに認定され、柏谷横穴群や丹那断層公園など、その地質、地形、歴史等が現れた貴重な景観も楽しむことができる。</p> <p>今後も<u>函南町景観計画、函南町景観まちづくり条例に基づき</u>、こうした特徴のある景観資源を大切に、都市近郊型の田園都市として景観の保全形成を図るとともに観光資源としての活用も進める。</p>						
<p>ウ 高齢者・障害者福祉</p> <p>高齢化の進展に伴い、一人暮らし世帯や高齢者夫婦世帯、<u>認知症の人が増加傾向にある</u>。</p> <p>今後も、<u>住み慣れた地域で支え合い、自分らしく安心して暮らし続けられる地域共生社会の実現に向け、重層的支援体制整備事業（まるごとサポート）の実施や、高齢期でも豊富な経験や知識等を活かせる場づくり、地域の交流を重視した介護予防の充実等、町民や関係機関との協働により地域包括ケアシステムを更に発展させる</u>。</p> <p><u>障害者福祉においては、障害者の高齢化による親なき後の支援や新型コロナウイルス感染症の感染拡大等の影響による自殺の増加が懸念される。今後は、障害のある人が、障害のない人と同じように生活し、社会参加できる社会をめざすノーマライゼーションの浸透に引き続き努める。また、障害者施策の推進と地域共生社会の実現に向けて、函南町障害者計画や、函南町障害福祉計画、函南町障害児福祉計画等に基づき、障害者福祉サービスや障害のある人の自立と社会参加の促進等の充実を図る。</u></p>			<p>エ 高齢者・障がい者福祉</p> <p>高齢化の進展に伴い、一人暮らし世帯や高齢者夫婦世帯、<u>障がい者のいる世帯が増加傾向にある</u>。</p> <p>今後も、<u>健康で生きがいのある生活を過ごせるように、福祉機能を備えたコミュニティ施設づくり、高齢者が快適に利用できる公共施設の整備、介護保険事業の健全運営、生涯学習の推進、社会参加の促進など、きめの細かい対応・支援を図る</u>。</p> <p>また、<u>障がい者に対しては、障がいのある人が、障がいのない人と同じように生活し、社会参加できる社会をめざすノーマライゼーションの浸透に引き続き努めるとともに、障がいのある人が住みなれた地域のなかで自立し、社会参加できる環境の実現に向けて、函南町障がい福祉計画、函南町障がい児福祉計画等に基づき、障がい者福祉サービスや相談支援事業等の充実を図る</u>。</p>						
<p>エ 子育て支援</p> <p>急速な少子化の進行や結婚・出産・子育ての希望がかなわない現状、共働き世帯や核家族の増加等に伴い、子育て支援や保育サービス等に対するニーズが一層高まり、多様化している。今後も多様なニーズに対応するため、引き続き社会全体による費用負担を行いながら、<u>第3期函南町子ども・子育て支援事業計画に基づき、「地域における子育て支援の拡充」、「ライフステージを通じた親と子の健康づくりの推進」、「子どもの心身の健やかな成長に資する教育環境の整備」等8つの基本目標の到達</u>に向けた取組を進め、<u>こどもまんなか社会の実現を目指す</u>。</p>			<p>オ 児童福祉</p> <p>急速な少子化の進行や結婚・出産・子育ての希望がかなわない現状、共働き世帯や核家族の増加等に伴い、子育て支援や保育サービス等に対するニーズが一層高まり、多様化している。今後は多様なニーズに対応するため、引き続き社会全体による費用負担を行いながら、<u>第2期函南町子ども・子育て支援事業計画等に基づき、「地域における子育て支援の拡充」、「母性及び乳幼児等の健康の確保及び増進」、「子どもの心身の健やかな成長に資する教育環境の整備」等</u>に向けた取組を進める。</p>						
<p>（５）文化性</p> <p>ア スポーツ・レクリエーション活動</p> <p>健康志向の高まりや余暇時間の増大など、社会環境が大きく変化している中で、趣味や体力づくり、人々の交流の場として、スポーツを楽しむ人が増えており、その内容も年齢層も多様化している。本町では平成28年11月に、健康でたくましい心と体をつくり、夢と希望のある、明るく元気なまちづくりを積極的に進めるため「スポーツのまち函南」を宣言した。</p> <p>今後も「スポーツのまち函南」の実現を目指し、既存の函南町体育館や小・中学校体育館・グラウンドの開放に加え、函南町体育協会等と連携・協力しながら、指導者の育成やスポーツ・レクリエーションの企画・運営を充実し、<u>全町的な利用ニーズへの対応を図る</u>。</p> <p>また、一部供用開始となった函南運動公園については、<u>イベントの実施を行いながら、全町的なスポーツ・レクリエーション活動の拠点とした活用を目指し、引き続き町民のニーズを反映した整備内容の再検討を進める</u>。</p>			<p>（５）文化性</p> <p>ア スポーツ・レクリエーション活動</p> <p>健康志向の高まりや余暇時間の増大など、社会環境が大きく変化している中で、趣味や体力づくり、人々の交流の場として、スポーツを楽しむ人が増えており、その内容も年齢層も多様化している。本町では平成28年11月に、健康でたくましい心と体をつくり、夢と希望のある、明るく元気なまちづくりを積極的に進めるため「スポーツのまち函南」を宣言している。</p> <p>今後も「スポーツのまち函南」の実現を目指し、既存の函南町体育館や小・中学校体育館・グラウンドの開放に加え、函南町体育協会等と連携・協力しながら、指導者の育成やスポーツ・レクリエーションの企画・運営を充実し、<u>全町的な利用ニーズに</u>応えていく。</p> <p>また、一部供用開始となった函南運動公園については、<u>全町的なスポーツ・レクリエーション活動の拠点として、全面供用に向けた継続的な整備に努める</u>。</p>						
<p>イ 芸術・文化活動</p> <p>ライフスタイルの多様化等によって、町民の芸術・文化に対する意識が高ま<u>っており</u>、自主的な創作活動のスペース、芸術・文化鑑賞の機会を提供することが求められている。</p>			<p>イ 文化活動</p> <p>ライフスタイルの多様化等によって、町民の芸術・文化に対する意識が高まり、自主的な創作活動のスペース、芸術・文化鑑賞の機会を提供することが求められている。</p>						

変 更 案	変 更 前 （ 現 在 ）																				
<p>今後は、函南町文化センター、かなみ知恵の和館（図書館、子育てふれあい・地域交流センター）、かなみ仏の里美術館等の文化施設の<u>維持管理と</u>、さらなる活用策を検討するとともに、函南町文化祭などの文化活動の実践の場の提供等に努め、芸術・文化活動の育成を推進する。</p> <p>また、山間部における農村コミュニティ活動の中核となる施設として丹那地区に整備された函南町農村環境改善センターの一層の利用拡大を図る。</p> <p>ウ　文化財・<u>郷土芸能</u></p> <p>本町には、無形民俗文化財に指定された<u>郷土芸能</u>や行事はないものの、各地域で古くから伝わる季節の行事や郷土芸能が行われている。</p> <p>しかし、<u>少子・超高齢化や単身世帯の増加等の影響により、地域コミュニティの衰退と担い手不足が指摘され</u>、これらの貴重な郷土芸能・行事の後世への継承が大きな課題となっている。</p> <p>そのため、シャギリ保存会等の郷土芸能活動団体への支援<u>や</u>、町民の伝統芸能や行事に対する理解の醸成を推進し、今後も積極的に保存・継承策を継続する。</p> <p>また、本町には国・県指定の文化財を含<u>む</u>多くの文化遺産が点在しており、<u>日本の歴史・文化を理解する上で重要なものもあ</u>る。今後も引き続き文化財の指定・登録・保護に努めるとともに、<u>地域活性化の観点から、観光・レクリエーション資源としての利活用策についても検討する</u>。</p>	<p>今後は、<u>町民ニーズ等を踏まえつつ</u>、函南町文化センター、かなみ知恵の和館（図書館、子育てふれあい・地域交流センター）、かなみ仏の里美術館等の文化施設のさらなる活用策を検討するとともに、函南町文化祭などの文化活動の実践の場の提供等に努め、芸術・文化活動の育成を推進する。</p> <p>また、山間部における農村コミュニティ活動の中核となる施設として丹那地区に整備された函南町農村環境改善センターの一層の利用拡大を図る。</p> <p>ウ　郷土芸能・<u>行事</u>、文化財</p> <p>本町には、無形民俗文化財に指定されて<u>いる</u>郷土芸能や行事はないものの、各地域で古くから伝わる季節の行事や郷土芸能が行われている。</p> <p>しかし、<u>都市化や混住化等に伴う</u>地域コミュニティの希薄化が進むなかで、これらの貴重な郷土芸能・行事の後世への継承が大きな課題となっている。</p> <p>そのため、シャギリ保存会等の郷土芸能活動団体への支援、町民の伝統芸能や行事に対する理解の醸成を推進し、今後も積極的に保存・継承策を継続する。</p> <p>また、本町には国・県指定の文化財を含<u>め</u>、<u>多くの文化遺産が点在し</u>、<u>我が国の歴史・文化を理解する上で重要なものも含</u>まれている。今後も引き続き文化財の指定・登録・保護に努めるとともに地域活性化の観点から、観光・レクリエーション資源としての利活用策についても検討する。</p>																				
<p>2　生活環境施設整備計画</p> <table><tr><td>施設の種類</td><td>施設の名称</td><td>利用の範囲</td><td>対図番号</td><td>備　考</td></tr><tr><td>該当なし</td><td></td><td></td><td></td><td></td></tr></table>	施設の種類	施設の名称	利用の範囲	対図番号	備　考	該当なし					<p>2　生活環境施設整備計画</p> <table><tr><td>施設の種類</td><td>施設の名称</td><td>利用の範囲</td><td>対図番号</td><td>備　考</td></tr><tr><td>該当なし</td><td></td><td></td><td></td><td></td></tr></table>	施設の種類	施設の名称	利用の範囲	対図番号	備　考	該当なし				
施設の種類	施設の名称	利用の範囲	対図番号	備　考																	
該当なし																					
施設の種類	施設の名称	利用の範囲	対図番号	備　考																	
該当なし																					
<p>3　森林の整備その他林業の振興との関連</p> <p>中山間地区は、一部が国立公園に指定される等、風光明媚な地域である。<u>これらの地域</u>の大半は本町の水源地域であり、<u>中でも</u>「函南原生林」は、県の自然環境保全地域にも指定される等、自然環境保全上重要な地域でもある。</p> <p><u>今後も、これらの地域</u>については、引き続き農林業生産活動と農村生活環境整備との調和を図りながら、積極的な保全を図る。また、函南町立木立キャンプ場、函南原生の森公園等の施設<u>については</u>、<u>レクリエーション活動の拠点にとどまらず</u>、自然とのふれあいや自然学習の場として積極的に活用する。</p> <p>さらに、環境に配慮した農業・農村整備<u>の推進に向け</u>、行政と町民が一体となって、地域環境の保全・創造に向けて取り組<u>む</u>。</p>	<p>3　森林の整備その他林業の振興との関連</p> <p>中山間地区は、一部が国立公園に指定される等、風光明媚な地域である。<u>こうした地域</u>の大半は本町の水源地域であり、<u>また</u>「函南原生林」は、県の自然環境保全地域にも指定されて<u>いる</u>等、自然環境保全上重要な地域でもある。</p> <p><u>こうした地域</u>については、<u>今後も</u>引き続き農林業生産活動と農村生活環境整備との調和を図りながら、積極的な保全を図る。また、函南町立木立キャンプ場、函南原生の森公園等の施設を<u>レクリエーション活動の拠点としてだけでなく</u>、自然とのふれあいや自然学習の場として積極的に活用する。</p> <p>さらに、環境に配慮した農業・農村整備<u>を推進するために</u>行政と町民が一体となって、地域環境の保全・創造に向けて取り組<u>んでいく</u>。</p>																				
<p>4　その他の施設の整備に係る事業との関連</p> <p>農道・集落道の整備に当たっては、東駿河湾環状道路等との道路ネットワークへの配慮等、より効果的な事業推進に努めるものとする。</p>	<p>4　その他の施設の整備に係る事業との関連</p> <p>農道・集落道の整備に当たっては、東駿河湾環状道路等との道路ネットワークへの配慮等、より効果的な事業推進に努めるものとする。</p>																				

変 更 案	変 更 前 （ 現 在 ）												
<div>第 9 付図（別添）</div> <div>1 土地利用計画図（付図 1 号） 2 農業生産基盤整備開発計画図（付図 2 号）<u>該当なし</u> 3 農用地等保全整備計画図（付図 3 号） 4 農業近代化施設整備計画図（付図 4 号）該当なし 5 農業就業者育成・確保施設整備計画図（付図 5 号）該当なし 6 生活環境施設整備計画図（付図 6 号）該当なし</div> <div>別記 農用地利用計画</div> <div><div>（1） 農用地区域</div><div>ア 現況農用地等に係る農用地区域 別表に掲げている地番に該当する土地を農用地区域とする。</div><div>イ 現況森林、原野等に係る農用地区域 別表に掲げている地番に該当する土地を農用地区域とする。</div></div> <div><div>（2） 用途区分</div><div>下表の「地区名」に係る農用地区域内の農業上の用途は、「用途区分」欄に掲げるとおりとする。</div><table><tr><th>地区名</th><th>用途区分</th></tr><tr><td>平地地区 （A地区）</td><td>農 地：下記の用途として区分した区域以外の区域 農 業 用 施 設 用 地：農用地区域とする別冊調書の用途区分欄を農業用施設 とした地番に該当する土地</td></tr><tr><td>中山間地区 （B地区）</td><td>農 地：下記の用途として区分した区域以外の区域 農 業 用 施 設 用 地：農用地区域とする別冊調書の用途区分欄を農業用施設 とした地番に該当する土地</td></tr></table></div>	地区名	用途区分	平地地区 （A地区）	農 地：下記の用途として区分した区域以外の区域 農 業 用 施 設 用 地：農用地区域とする別冊調書の用途区分欄を農業用施設 とした地番に該当する土地	中山間地区 （B地区）	農 地：下記の用途として区分した区域以外の区域 農 業 用 施 設 用 地：農用地区域とする別冊調書の用途区分欄を農業用施設 とした地番に該当する土地	<div>第 9 付図（別添）</div> <div>1 土地利用計画図（付図 1 号） 2 農業生産基盤整備開発計画図（付図 2 号） 3 農用地等保全整備計画図（付図 3 号） 4 農業近代化施設整備計画図（付図 4 号）該当なし 5 農業就業者育成・確保施設整備計画図（付図 5 号）該当なし 6 生活環境施設整備計画図（付図 6 号）該当なし</div> <div>別記 農用地利用計画</div> <div><div>（1） 農用地区域</div><div>ア 現況農用地等に係る農用地区域 別表に掲げている地番に該当する土地を農用地区域とする。</div><div>イ 現況森林、原野等に係る農用地区域 別表に掲げている地番に該当する土地を農用地区域とする。</div></div> <div><div>（2） 用途区分</div><div>下表の「地区名」に係る農用地区域内の農業上の用途は、「用途区分」欄に掲げるとおりとする。</div><table><tr><th>地区名</th><th>用途区分</th></tr><tr><td>平地地区 （A地区）</td><td>農 地：下記の用途として区分した区域以外の区域 農 業 用 施 設 用 地：農用地区域とする別冊調書の用途区分欄を農業用施設 とした地番に該当する土地</td></tr><tr><td>中山間地区 （B地区）</td><td>農 地：下記の用途として区分した区域以外の区域 農 業 用 施 設 用 地：農用地区域とする別冊調書の用途区分欄を農業用施設 とした地番に該当する土地</td></tr></table></div>	地区名	用途区分	平地地区 （A地区）	農 地：下記の用途として区分した区域以外の区域 農 業 用 施 設 用 地：農用地区域とする別冊調書の用途区分欄を農業用施設 とした地番に該当する土地	中山間地区 （B地区）	農 地：下記の用途として区分した区域以外の区域 農 業 用 施 設 用 地：農用地区域とする別冊調書の用途区分欄を農業用施設 とした地番に該当する土地
地区名	用途区分												
平地地区 （A地区）	農 地：下記の用途として区分した区域以外の区域 農 業 用 施 設 用 地：農用地区域とする別冊調書の用途区分欄を農業用施設 とした地番に該当する土地												
中山間地区 （B地区）	農 地：下記の用途として区分した区域以外の区域 農 業 用 施 設 用 地：農用地区域とする別冊調書の用途区分欄を農業用施設 とした地番に該当する土地												
地区名	用途区分												
平地地区 （A地区）	農 地：下記の用途として区分した区域以外の区域 農 業 用 施 設 用 地：農用地区域とする別冊調書の用途区分欄を農業用施設 とした地番に該当する土地												
中山間地区 （B地区）	農 地：下記の用途として区分した区域以外の区域 農 業 用 施 設 用 地：農用地区域とする別冊調書の用途区分欄を農業用施設 とした地番に該当する土地												

付図 1 号 土地利用計画図

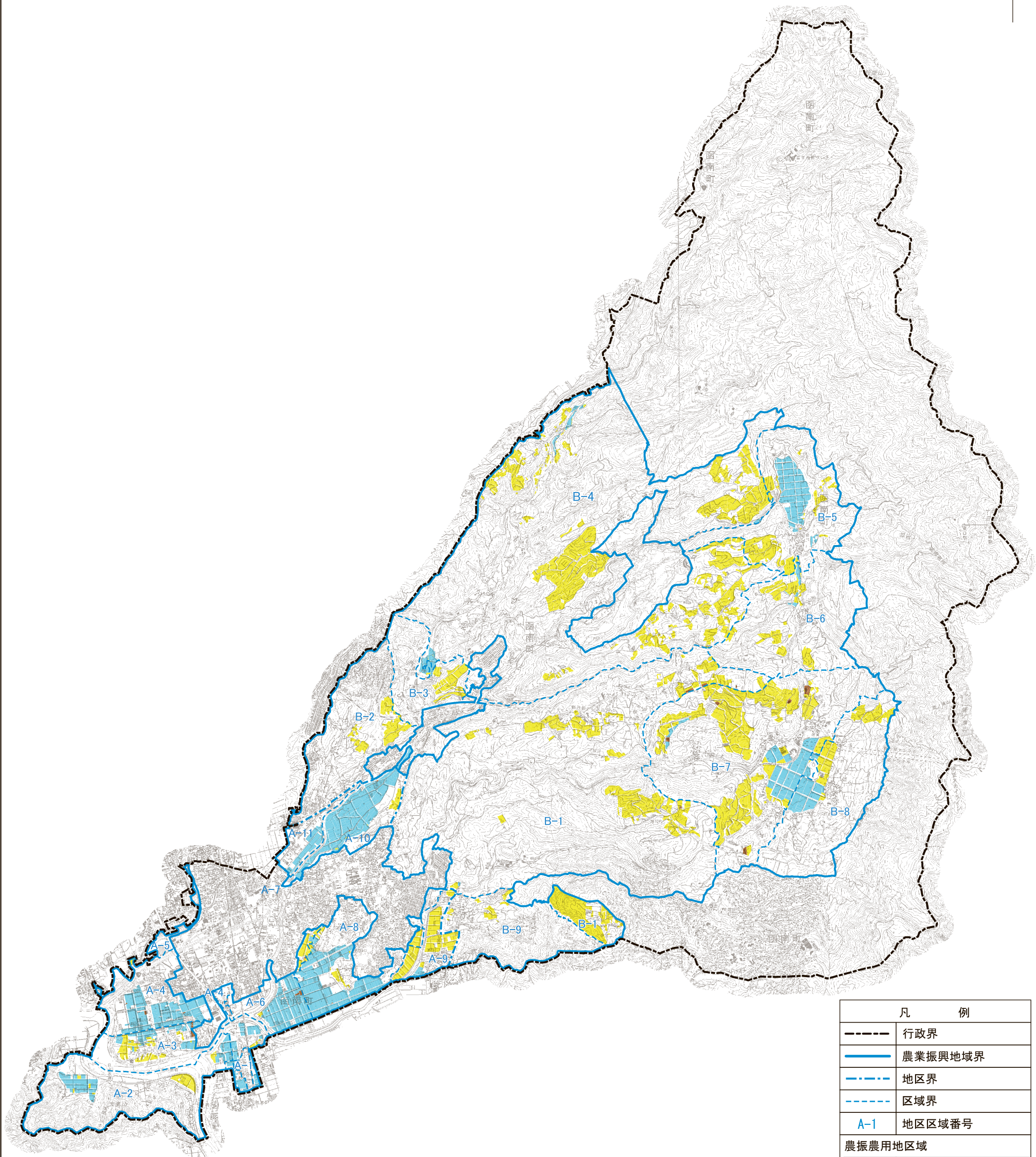

凡 例	
	行政界
	農業振興地域界
	地区界
	区域界
	地区区域番号
農振農用地区域	
	田
	畑
	農業用施設用地

1 : 45, 000
0 1km 2km

付図 3 号 農用地等保全整備計画図



対図 番号	事業の種類	事業の概要	受益の範囲		備考
			地区	面積 (ha)	
1	ため池整備事業 (牧場池)	ため池改修1箇所	中山間地区 B-8	20	R5～R9
2	農村災害対策整備事業 (排水機場東部)	排水機場遠隔監視・制御工 4箇所	平地地区 A-2, 4, 6, 9	181	R6～R9
3	県営農業水路等長寿命化・ 防災減災事業のうちの防災 減災対策(排水機場耐水化函 南町)	排水機場 1 機場	平地地区 A-9	27	未定
4	多面的機能支払交付金 (柏谷地区)	農地維持支払、資源向上支 払	平地地区 A-8	40	R8～R12

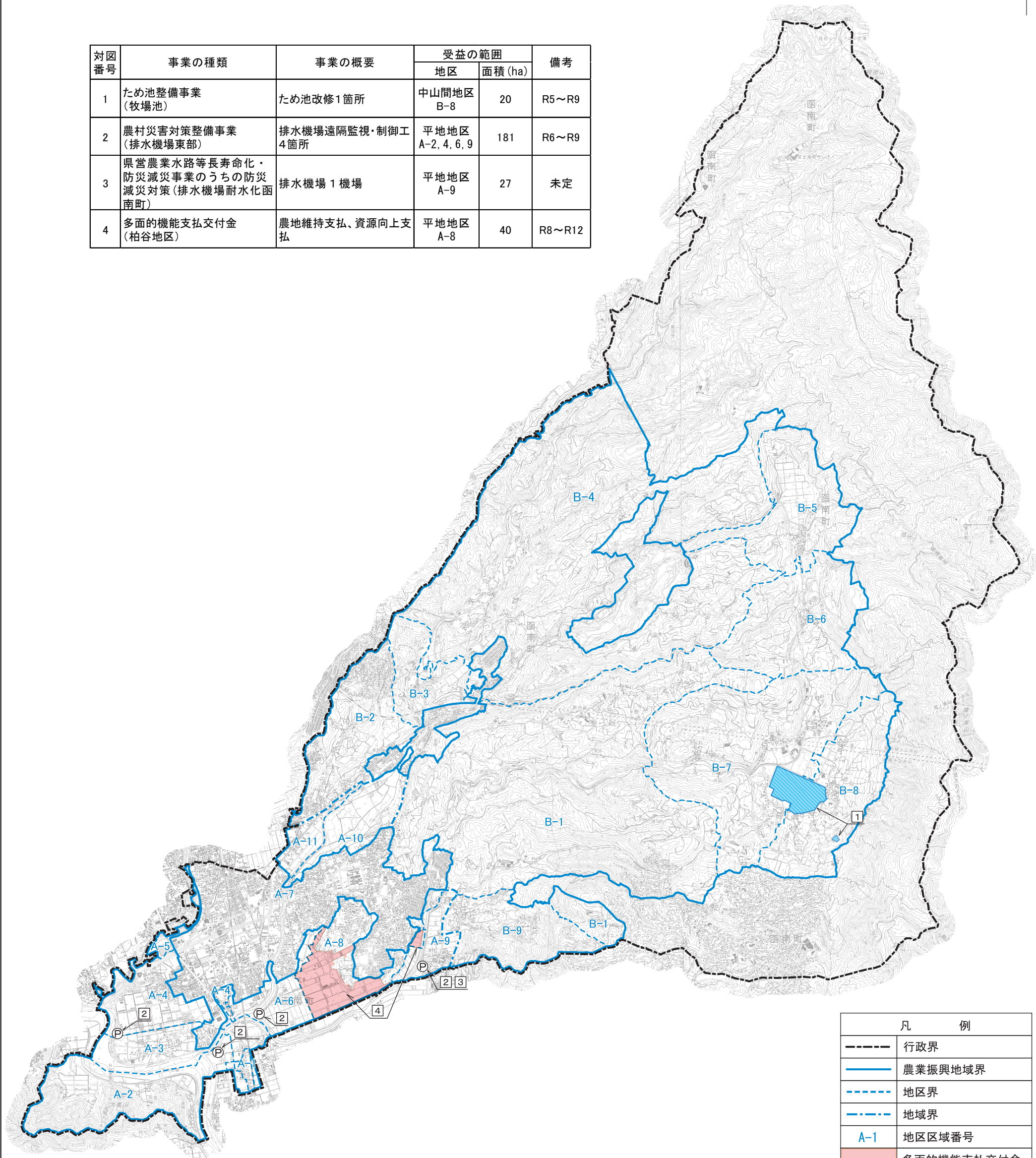

凡 例	
-----	行政界
————	農業振興地域界
-----	地区界
-----	地域界
A-1	地区区域番号
	多面的機能支払交付金
	ため池
	受益範囲
(P)	排水機場
[1]	対図番号



新農用地区域リスト

大字名	地番	登記 地目	登記 地積	用途	現況	一部	青地 面積	基盤 整備	団地 規模	地区 区域	A3 図NO	備考
仁田	279-6	畑	306	畑	畑	0	306	未整備	10～20ha	A-6	51	
仁田	279-10	畑	867	畑	その他	0	867	未整備	10～20ha	A-6	51	
仁田	279-12	畑	39	畑	その他	0	39	未整備	10～20ha	A-6	51	
仁田	281-6	田	344	田	田	0	344	未整備	10～20ha	A-6	51	
仁田	281-8	畑	451	畑	畑	0	451	未整備	10～20ha	A-6	51	
仁田	281-9	畑	838	畑	その他	0	838	未整備	10～20ha	A-6	51	
仁田	298-5	田	112	田	田	0	112	未整備	10～20ha	A-6	51	
仁田	298-6	田	252	田	田	0	252	整備済	10～20ha	A-6	51	
仁田	298-13	田	18	田	田	0	18	未整備	10～20ha	A-6	51	
仁田	298-14	田	76	田	田	0	76	未整備	10～20ha	A-6	51	
仁田	298-15	田	194	田	田	0	194	整備済	10～20ha	A-6	51	
仁田	298-16	田	200	田	田	0	200	未整備	10～20ha	A-6	51	
仁田	299-1	田	933	田	田	0	933	未整備	10～20ha	A-6	51	
仁田	299-2	田	194	田	田	0	194	整備済	10～20ha	A-6	51	
仁田	299-3	田	334	田	田	0	334	整備済	10～20ha	A-6	51	
仁田	300-1	田	825	田	田	0	825	整備済	10～20ha	A-6	51	
仁田	300-2	田	5. 23	田	田	0	5. 23	未整備	10～20ha	A-6	51	
仁田	300-3	田	379	田	田	1	179. 84	整備済	10～20ha	A-6	51	
仁田	300-3	田	379	農業用施設用地	その他	3	199. 16	整備済	10～20ha	A-6	51	
仁田	301-1	田	761	田	田	0	761	整備済	10～20ha	A-6	51	
仁田	301-2	田	518	田	田	0	518	整備済	10～20ha	A-6	51	
仁田	301-3	田	193	田	田	0	193	整備済	10～20ha	A-6	51	
仁田	301-4	田	32	田	田	0	32	未整備	10～20ha	A-6	51	
仁田	301-5	田	1. 07	田	田	0	1. 07	未整備	10～20ha	A-6	51	
仁田	302-1	田	277	田	田	0	277	整備済	10～20ha	A-6	51	
仁田	303	田	743	田	田	0	743	整備済	10～20ha	A-6	51	
仁田	304-1	田	504	田	田	0	504	整備済	10～20ha	A-6	51	
仁田	305-1	田	336	田	田	0	336	整備済	10～20ha	A-6	51	
仁田	306-1	田	561	田	田	0	561	整備済	10～20ha	A-6	51	
仁田	306-2	田	180	田	田	0	180	整備済	10～20ha	A-6	51	
仁田	306-3	田	652	田	田	0	652	整備済	10～20ha	A-6	51	
仁田	307-1	田	900	田	田	0	900	未整備	10～20ha	A-6	51	
仁田	308-1	田	894	田	田	0	894	未整備	10～20ha	A-6	51	
仁田	308-2	田	1007	田	田	0	1007	未整備	10～20ha	A-6	51	
仁田	309-1	田	1004	田	田	0	1004	未整備	10～20ha	A-6	51	
仁田	309-2	田	1004	田	田	0	1004	未整備	10～20ha	A-6	51	
仁田	310-1	田	990	田	田	0	990	未整備	10～20ha	A-6	51	
仁田	310-2	田	990	田	田	0	990	未整備	10～20ha	A-6	51	
仁田	311-1	田	999	田	田	0	999	未整備	10～20ha	A-6	51	
仁田	311-2	田	954	田	田	0	954	未整備	10～20ha	A-6	51	
仁田	312-1	田	987	田	田	0	987	未整備	10～20ha	A-6	51	
仁田	312-2	田	974	田	田	0	974	未整備	10～20ha	A-6	51	
仁田	313-1	田	960	田	田	0	960	未整備	10～20ha	A-6	51	
仁田	313-2	田	525	田	田	0	525	未整備	10～20ha	A-6	51	
仁田	314-1	田	999	田	田	0	999	未整備	10～20ha	A-6	51	
仁田	314-2	田	883	田	田	0	883	未整備	10～20ha	A-6	51	
仁田	316-1	田	313	田	田	0	313	未整備	10～20ha	A-6	51	
仁田	326-1	田	466	田	田	0	466	未整備	10～20ha	A-6	43	
仁田	326-2	田	158	田	田	0	158	未整備	10～20ha	A-6	43	
仁田	326-6	田	108	田	田	0	108	未整備	10～20ha	A-6	43	
仁田	327-1	田	610	田	田	0	610	未整備	10～20ha	A-6	43	
仁田	327-2	田	556	田	田	0	556	未整備	10～20ha	A-6	43	
仁田	328-1	田	766	田	田	0	766	未整備	10～20ha	A-6	43	
仁田	330-1	田	1014	田	田	0	1014	未整備	10～20ha	A-6	43	
仁田	330-2	田	1046	田	田	0	1046	未整備	10～20ha	A-6	51	
仁田	331-1	田	154	田	田	0	154	未整備	10～20ha	A-6	51	

新農用地区域リスト

大字名	地番	登記 地目	登記 地積	用途	現況	一部	青地 面積	基盤 整備	団地 規模	地区 区域	A3 図NO	備考
仁田	331-2	田	472	田	田	0	472	未整備	10～20ha	A-6	51	
仁田	332-1	田	1016	田	田	0	1016	未整備	10～20ha	A-6	51	
仁田	332-2	田	910	田	田	0	910	未整備	10～20ha	A-6	51	
仁田	333-1	田	796	田	田	0	796	未整備	10～20ha	A-6	51	
仁田	342-1	田	364	田	田	0	364	未整備	10～20ha	A-6	51	
仁田	342-4	田	485	田	田	0	485	未整備	10～20ha	A-6	51	
仁田	343-1	田	799	田	田	0	799	未整備	10～20ha	A-6	51	
仁田	343-2	田	991	田	田	0	991	未整備	10～20ha	A-6	51	
仁田	344-1	田	383	田	田	0	383	未整備	10～20ha	A-6	51	
仁田	344-2	田	992	田	田	0	992	未整備	10～20ha	A-6	51	
仁田	344-6	田	515	田	田	0	515	未整備	10～20ha	A-6	51	
仁田	345-2	田	961	田	田	0	961	未整備	10～20ha	A-6	51	
仁田	346-1	田	992	田	田	0	992	未整備	10～20ha	A-6	51	
仁田	346-2	田	994	田	田	0	994	未整備	10～20ha	A-6	51	
仁田	347-1	田	968	田	田	0	968	未整備	10～20ha	A-6	51	
仁田	347-2	田	958	田	田	0	958	未整備	10～20ha	A-6	51	
仁田	348-1	田	981	田	田	0	981	未整備	10～20ha	A-6	51	
仁田	348-2	田	989	田	田	0	989	未整備	10～20ha	A-6	51	
仁田	349-1	田	960	田	田	0	960	未整備	10～20ha	A-6	51	
仁田	349-2	田	964	田	田	0	964	未整備	10～20ha	A-6	51	
仁田	350-1	田	994	田	田	0	994	未整備	10～20ha	A-6	51	
仁田	350-2	田	899	田	田	0	899	未整備	10～20ha	A-6	51	
仁田	351-1	田	877	田	田	0	877	未整備	10～20ha	A-6	51	
仁田	352-1	田	877	田	田	0	877	整備済	10～20ha	A-6	51	
仁田	352-2	田	966	田	田	0	966	整備済	10～20ha	A-6	51	
仁田	353-1	田	959	田	田	0	959	整備済	10～20ha	A-6	51	
仁田	353-2	田	980	田	田	0	980	整備済	10～20ha	A-6	51	
仁田	354-1	田	925	田	田	0	925	整備済	10～20ha	A-6	51	
仁田	354-2	田	938	田	田	0	938	整備済	10～20ha	A-6	51	
仁田	355-1	田	960	田	田	0	960	整備済	10～20ha	A-6	51	
仁田	355-2	田	821	田	田	0	821	整備済	10～20ha	A-6	51	
仁田	356-1	田	863	田	田	0	863	整備済	10～20ha	A-6	51	
仁田	356-2	田	678	田	田	0	678	整備済	10～20ha	A-6	51	
仁田	356-3	田	322	田	田	0	322	整備済	10～20ha	A-6	51	
仁田	357-1	田	993	田	田	0	993	整備済	10～20ha	A-6	51	
仁田	357-2	田	948	田	田	0	948	整備済	10～20ha	A-6	51	
仁田	358-1	田	988	田	田	0	988	整備済	10～20ha	A-6	51	
仁田	358-2	田	985	田	田	0	985	整備済	10～20ha	A-6	51	
仁田	359-1	田	995	田	田	0	995	整備済	10～20ha	A-6	51	
仁田	359-2	田	903	田	田	0	903	整備済	10～20ha	A-6	51	
仁田	360-1	田	918	田	田	0	918	整備済	10～20ha	A-6	51	
仁田	360-2	田	975	田	田	0	975	整備済	10～20ha	A-6	51	
仁田	361-1	田	989	田	田	0	989	整備済	10～20ha	A-6	51	
仁田	361-2	田	990	田	田	0	990	整備済	10～20ha	A-6	51	
仁田	362-1	田	986	田	田	0	986	整備済	10～20ha	A-6	51	
仁田	362-2	田	987	田	田	0	987	整備済	10～20ha	A-6	51	
仁田	363-1	田	988	田	田	0	988	整備済	10～20ha	A-6	51	
仁田	363-2	田	841	田	田	0	841	整備済	10～20ha	A-6	51	
仁田	364-1	田	838	田	田	0	838	整備済	10～20ha	A-6	51	
仁田	364-2	田	996	田	田	0	996	整備済	10～20ha	A-6	51	
仁田	365-1	田	993	田	田	0	993	整備済	10～20ha	A-6	51	
仁田	365-2	田	1486	田	田	0	1486	整備済	10～20ha	A-6	51	
仁田	365-3	田	744	田	田	0	744	整備済	10～20ha	A-6	51	
仁田	365-4	田	771	田	田	0	771	整備済	10～20ha	A-6	51	
仁田	367-1	田	1002	田	田	0	1002	整備済	10～20ha	A-6	51	
仁田	367-2	田	889	田	田	0	889	整備済	10～20ha	A-6	51	

新農用地区域リスト

大字名	地番	登記 地目	登記 地積	用途	現況	一部	青地 面積	基盤 整備	団地 規模	地区 区域	A3 図NO	備考
仁田	368-1	田	662	田	田	0	662	整備済	10～20ha	A-6	51	
仁田	368-2	田	805	田	田	0	805	整備済	10～20ha	A-6	51	
仁田	368-3	田	180	田	田	0	180	整備済	10～20ha	A-6	51	
仁田	368-4	田	574	田	田	0	574	整備済	10～20ha	A-6	51	
仁田	368-5	田	193	田	田	0	193	整備済	10～20ha	A-6	51	
仁田	368-6	田	530	田	田	0	530	整備済	10～20ha	A-6	51	
仁田	369-1	田	905	田	田	0	905	整備済	10～20ha	A-6	51	
仁田	369-2	田	193	田	田	0	193	整備済	10～20ha	A-6	51	
仁田	369-3	田	437	田	田	0	437	整備済	10～20ha	A-6	51	
仁田	370-1	田	178	田	田	0	178	整備済	10～20ha	A-6	51	
仁田	371-1	田	1001	田	田	0	1001	整備済	10～20ha	A-6	51	
仁田	371-2	田	198	田	田	0	198	整備済	10～20ha	A-6	51	
仁田	371-3	田	263	田	田	0	263	整備済	10～20ha	A-6	51	
仁田	372-1	田	309	田	田	0	309	整備済	10～20ha	A-6	51	
仁田	372-2	田	578	田	田	0	578	整備済	10～20ha	A-6	51	
仁田	372-3	田	386	田	田	0	386	整備済	10～20ha	A-6	51	
仁田	372-4	田	376	田	田	0	376	整備済	10～20ha	A-6	51	
仁田	372-5	田	291	田	田	0	291	整備済	10～20ha	A-6	51	
仁田	373-1	田	714	田	田	0	714	整備済	10～20ha	A-6	51	
仁田	373-2	田	956	田	田	0	956	整備済	10～20ha	A-6	51	
仁田	374-1	田	646	田	田	0	646	整備済	10～20ha	A-6	51	
仁田	374-3	田	218	田	田	0	218	整備済	10～20ha	A-6	51	
仁田	374-4	田	7. 34	田	田	0	7. 34	未整備	10～20ha	A-6	51	
仁田	374-10	田	80	田	田	0	80	未整備	10～20ha	A-6	51	
仁田	380-8	田	106	田	田	0	106	整備済	10～20ha	A-6	51	
仁田	380-10	田	328	田	田	0	328	整備済	10～20ha	A-6	51	
仁田	381-1	田	522	田	田	0	522	整備済	10～20ha	A-6	51	
仁田	381-2	田	713	田	田	0	713	整備済	10～20ha	A-6	51	
仁田	382-1	田	881	田	田	0	881	整備済	10～20ha	A-6	51	
仁田	382-2	田	692	田	田	0	692	整備済	10～20ha	A-6	51	
仁田	383-1	田	834	田	田	0	834	整備済	10～20ha	A-6	51	
仁田	383-2	田	988	田	田	0	988	整備済	10～20ha	A-6	51	
仁田	384-1	田	998	田	田	0	998	整備済	10～20ha	A-6	51	
仁田	384-2	田	997	田	田	0	997	整備済	10～20ha	A-6	51	
仁田	385-1	田	995	田	田	0	995	整備済	10～20ha	A-6	51	
仁田	385-2	田	548	田	田	0	548	整備済	10～20ha	A-6	51	
仁田	385-7	田	356	田	その他	0	356	整備済	10～20ha	A-6	51	
仁田	386-1	田	536	田	田	0	536	整備済	10～20ha	A-6	51	
仁田	386-2	田	991	田	田	0	991	整備済	10～20ha	A-6	51	
仁田	386-3	田	73	田	その他	0	73	整備済	10～20ha	A-6	51	
仁田	387-1	田	998	田	田	0	998	整備済	10～20ha	A-6	51	
仁田	387-2	田	992	田	田	0	992	整備済	10～20ha	A-6	51	
仁田	388-1	田	994	田	田	0	994	整備済	10～20ha	A-6	51	
仁田	388-2	田	830	田	田	0	830	整備済	10～20ha	A-6	51	
仁田	389-1	田	861	田	田	0	861	整備済	10～20ha	A-6	51	
仁田	389-2	田	981	田	田	0	981	整備済	10～20ha	A-6	51	
仁田	390-1	田	986	田	田	0	986	整備済	10～20ha	A-6	51	
仁田	390-2	田	991	田	田	0	991	整備済	10～20ha	A-6	51	
仁田	391-1	田	981	田	田	0	981	整備済	10～20ha	A-6	51	
仁田	391-2	田	507	田	田	0	507	整備済	10～20ha	A-6	51	
仁田	392-1	田	448	田	田	0	448	整備済	10～20ha	A-6	51	
仁田	392-2	田	963	田	田	0	963	整備済	10～20ha	A-6	51	
仁田	393-1	田	691	田	田	0	691	整備済	10～20ha	A-6	51	
仁田	395-1	田	866	田	田	0	866	整備済	20ha以上	A-6	51	
仁田	395-2	田	984	田	田	0	984	整備済	20ha以上	A-6	51	
仁田	396-1	田	985	田	田	0	985	整備済	20ha以上	A-6	51	

新農用地区域リスト

大字名	地番	登記 地目	登記 地積	用途	現況	一部	青地 面積	基盤 整備	団地 規模	地区 区域	A3 図NO	備考
仁田	396-2	田	987	田	田	0	987	整備済	20ha以上	A-6	51	
仁田	397-1	田	985	田	田	0	985	整備済	20ha以上	A-6	51	
仁田	397-2	田	507	田	田	0	507	整備済	20ha以上	A-6	51	
仁田	398-1	田	581	田	田	0	581	整備済	20ha以上	A-6	51	
仁田	398-2	田	1012	田	田	0	1012	整備済	20ha以上	A-6	51	
仁田	399-1	田	1009	田	田	0	1009	整備済	20ha以上	A-6	51	
仁田	399-2	田	1007	田	田	0	1007	整備済	20ha以上	A-6	51	
仁田	400-1	田	1007	田	田	0	1007	整備済	20ha以上	A-6	51	
仁田	400-2	田	865	田	田	0	865	整備済	20ha以上	A-6	51	
仁田	401-1	田	869	田	田	0	869	整備済	20ha以上	A-6	51	
仁田	401-2	田	1007	田	田	0	1007	整備済	20ha以上	A-6	51	
仁田	402-1	田	496	田	田	0	496	整備済	20ha以上	A-6	51	
仁田	402-2	田	1001	田	田	0	1001	整備済	20ha以上	A-6	51	
仁田	402-3	田	501	田	田	0	501	整備済	20ha以上	A-6	51	
仁田	403-1	田	1001	田	田	0	1001	整備済	20ha以上	A-6	51	
仁田	403-2	田	600	田	田	0	600	整備済	20ha以上	A-6	51	
仁田	404-1	田	602	田	田	0	602	整備済	20ha以上	A-6	51	
仁田	404-2	田	958	田	田	0	958	整備済	20ha以上	A-6	51	
仁田	405-1	田	574	田	田	0	574	整備済	20ha以上	A-6	51	
仁田	405-2	田	945	田	田	0	945	整備済	20ha以上	A-6	51	
仁田	405-3	田	365	田	田	0	365	整備済	20ha以上	A-6	51	
仁田	406-1	田	937	田	田	0	937	整備済	20ha以上	A-6	51	
仁田	406-2	田	813	田	田	0	813	整備済	20ha以上	A-6	51	
仁田	407-1	田	787	田	田	0	787	未整備	20ha以上	A-6	51	
仁田	407-2	田	922	田	田	0	922	未整備	20ha以上	A-6	51	
仁田	408-1	田	912	田	田	0	912	未整備	20ha以上	A-6	51	
仁田	408-2	田	911	田	田	0	911	未整備	20ha以上	A-6	51	
仁田	409-1	田	915	田	田	0	915	未整備	20ha以上	A-6	51	
仁田	409-2	田	914	田	田	0	914	未整備	20ha以上	A-6	51	
仁田	410-1	田	905	田	田	0	905	未整備	20ha以上	A-6	51	
仁田	410-2	田	888	田	田	0	888	未整備	20ha以上	A-6	51	
仁田	411-1	田	986	田	田	0	986	整備済	20ha以上	A-6	51	
仁田	411-2	田	1000	田	田	0	1000	整備済	20ha以上	A-6	51	
仁田	412-1	田	1002	田	田	0	1002	整備済	20ha以上	A-6	51	
仁田	412-2	田	1004	田	田	0	1004	整備済	20ha以上	A-6	51	
仁田	413-1	田	1003	田	田	0	1003	整備済	20ha以上	A-6	51	
仁田	413-2	田	999	田	田	0	999	整備済	20ha以上	A-6	51	
仁田	414-1	田	849	田	田	0	849	整備済	20ha以上	A-6	51	
仁田	414-2	田	1005	田	田	0	1005	整備済	20ha以上	A-6	51	
仁田	415-1	田	851	田	田	0	851	整備済	20ha以上	A-6	51	
仁田	416-1	田	825	田	田	0	825	整備済	20ha以上	A-6	51	
仁田	416-2	田	964	田	田	0	964	整備済	20ha以上	A-6	51	
仁田	417-1	田	1014	田	田	0	1014	整備済	20ha以上	A-6	51	
仁田	417-2	田	1004	田	田	0	1004	整備済	20ha以上	A-6	51	
仁田	418-1	田	981	田	田	0	981	整備済	20ha以上	A-6	51	
仁田	418-2	田	981	田	田	0	981	整備済	20ha以上	A-6	51	
仁田	419-1	田	998	田	田	0	998	整備済	20ha以上	A-6	51	
仁田	419-2	田	998	田	田	0	998	整備済	20ha以上	A-6	51	
仁田	420-1	田	981	田	田	0	981	整備済	20ha以上	A-6	51	
仁田	420-2	田	981	田	田	0	981	整備済	20ha以上	A-6	51	
仁田	421-1	田	1011	田	田	0	1011	整備済	20ha以上	A-6	51	
仁田	421-2	田	1009	田	田	0	1009	整備済	20ha以上	A-6	51	
仁田	422-1	田	985	田	田	0	985	整備済	20ha以上	A-6	51	
仁田	422-2	田	970	田	田	0	970	整備済	20ha以上	A-6	51	
仁田	423-1	田	987	田	田	0	987	整備済	20ha以上	A-6	51	
仁田	424-1	田	988	田	田	0	988	未整備	20ha以上	A-6	51	

新農用地区域リスト

大字名	地番	登記 地目	登記 地積	用途	現況	一部	青地 面積	基盤 整備	団地 規模	地区 区域	A3 図NO	備考
仁田	425-1	田	321	田	田	0	321	未整備	20ha以上	A-6	51	
仁田	425-2	田	991	田	田	0	991	未整備	20ha以上	A-6	51	
仁田	425-5	田	637	田	田	0	637	未整備	20ha以上	A-6	51	
仁田	426-1	田	1004	田	田	0	1004	未整備	20ha以上	A-6	51	
仁田	426-2	田	1014	田	田	0	1014	未整備	20ha以上	A-6	51	
仁田	427-1	田	980	田	田	0	980	未整備	20ha以上	A-6	51	
仁田	427-2	田	981	田	田	0	981	未整備	20ha以上	A-6	51	
仁田	428-1	田	994	田	田	0	994	未整備	20ha以上	A-6	51	
仁田	428-2	田	1000	田	田	0	1000	未整備	20ha以上	A-6	51	
仁田	429-1	田	980	田	田	0	980	未整備	20ha以上	A-6	51	
仁田	429-2	田	977	田	田	0	977	未整備	20ha以上	A-6	51	
仁田	430-1	田	1008	田	田	0	1008	未整備	20ha以上	A-6	51	
仁田	430-2	田	1005	田	田	0	1005	未整備	20ha以上	A-6	51	
仁田	431-1	田	967	田	田	0	967	未整備	20ha以上	A-6	51	
仁田	431-2	田	978	田	田	0	978	未整備	20ha以上	A-6	51	
仁田	432-1	田	793	田	田	0	793	未整備	20ha以上	A-6	51	
仁田	433-1	田	821	田	田	0	821	未整備	20ha以上	A-6	51	
仁田	433-2	田	1007	田	田	0	1007	未整備	20ha以上	A-6	51	
仁田	434-1	田	824	田	田	0	824	未整備	20ha以上	A-6	43	
仁田	434-2	田	1001	田	田	0	1001	未整備	20ha以上	A-6	51	
仁田	435-1	田	1002	田	田	0	1002	未整備	20ha以上	A-6	51	
仁田	435-2	田	995	農薬用施設用地	その他	0	995	未整備	20ha以上	A-6	51	
仁田	436-1	田	1002	田	田	0	1002	未整備	20ha以上	A-6	51	
仁田	436-2	田	1006	田	田	0	1006	未整備	20ha以上	A-6	51	
仁田	437-1	田	1006	田	田	0	1006	未整備	20ha以上	A-6	51	
仁田	437-2	田	1004	田	田	0	1004	未整備	20ha以上	A-6	51	
仁田	438-1	田	982	田	田	0	982	未整備	20ha以上	A-6	51	
仁田	439-1	田	871	田	田	0	871	未整備	20ha以上	A-6	51	
仁田	439-2	田	893	田	田	0	893	未整備	20ha以上	A-6	51	
仁田	440-1	田	888	田	田	0	888	未整備	20ha以上	A-6	51	
仁田	440-2	田	879	田	田	0	879	未整備	20ha以上	A-6	51	
仁田	441-1	田	879	農薬用施設用地	その他	0	879	未整備	20ha以上	A-6	51	
仁田	441-2	田	869	農薬用施設用地	その他	0	869	未整備	20ha以上	A-6	51	
仁田	442-1	田	869	農薬用施設用地	その他	0	869	未整備	20ha以上	A-6	51	
仁田	442-2	田	869	田	田	0	869	未整備	20ha以上	A-6	43	
仁田	443-1	田	720	田	田	0	720	未整備	20ha以上	A-6	43	
仁田	444-1	田	782	田	田	0	782	未整備	20ha以上	A-6	43	
仁田	444-2	田	857	田	田	0	857	未整備	20ha以上	A-6	43	
仁田	445-1	田	844	田	田	0	844	未整備	20ha以上	A-6	43	
仁田	445-2	田	848	田	田	0	848	未整備	20ha以上	A-6	43	
仁田	446-1	田	853	田	田	0	853	未整備	20ha以上	A-6	43	
仁田	446-2	田	844	田	田	0	844	未整備	20ha以上	A-6	43	
仁田	447-1	田	623	田	田	0	623	未整備	20ha以上	A-6	43	
仁田	447-2	田	166	田	田	0	166	未整備	20ha以上	A-6	43	
仁田	451-1	田	662	田	田	0	662	未整備	20ha以上	A-6	43	
仁田	451-2	田	746	田	田	0	746	未整備	20ha以上	A-6	43	
仁田	452-1	田	992	田	田	0	992	未整備	20ha以上	A-6	43	
仁田	452-2	田	1007	田	田	0	1007	未整備	20ha以上	A-6	43	
仁田	453-1	田	1008	田	田	0	1008	未整備	20ha以上	A-6	43	
仁田	453-2	田	1009	田	田	0	1009	未整備	20ha以上	A-6	43	
仁田	453-3	田	18	田	田	0	18	未整備	20ha以上	A-6	43	
仁田	454-1	田	992	田	田	0	992	未整備	20ha以上	A-6	43	
仁田	454-2	田	985	田	田	0	985	未整備	20ha以上	A-6	43	
仁田	454-3	田	18	田	田	0	18	未整備	20ha以上	A-6	43	
仁田	454-4	田	18	田	田	0	18	未整備	20ha以上	A-6	43	
仁田	455-1	田	1015	田	田	0	1015	未整備	20ha以上	A-6	43	

新農用地区域リスト

大字名	地番	登記 地目	登記 地積	用途	現況	一部	青地 面積	基盤 整備	団地 規模	地区 区域	A3 図NO	備考
仁田	455-2	田	915	田	田	0	915	未整備	20ha以上	A-6	43	
仁田	456-1	田	912	田	田	0	912	未整備	20ha以上	A-6	43	
仁田	457-1	田	885	田	田	0	885	未整備	20ha以上	A-6	51	
仁田	458-1	田	1014	田	田	0	1014	未整備	20ha以上	A-6	43	
仁田	458-2	田	999	田	田	0	999	未整備	20ha以上	A-6	43	
仁田	460-1	田	1002	田	田	0	1002	未整備	20ha以上	A-6	43	
仁田	460-2	田	1014	田	田	0	1014	未整備	20ha以上	A-6	43	
仁田	462-1	田	2000	田	田	0	2000	未整備	20ha以上	A-6	43	
仁田	464-1	田	1047	田	田	0	1047	未整備	20ha以上	A-6	43	
仁田	464-2	田	758	田	田	0	758	未整備	20ha以上	A-6	43	
仁田	477	畑	263	畑	畑	0	263	区画整理済	10～20ha	A-6	43	
仁田	478-2	畑	568	畑	畑	0	568	区画整理済	10～20ha	A-6	43	
仁田	478-3	畑	652	畑	畑	0	652	区画整理済	10～20ha	A-6	43	
仁田	479-1	畑	816	畑	畑	0	816	区画整理済	10～20ha	A-6	43	
仁田	479-2	畑	1535	畑	畑	0	1535	区画整理済	10～20ha	A-6	43	
仁田	618	畑	487	畑	畑	0	487	区画整理済	10～20ha	A-6	43	
仁田	619-1	畑	278	農用施設用地	その他	0	278	未整備	10～20ha	A-6	43	
仁田	619-2	畑	495	畑	その他	0	495	区画整理済	10～20ha	A-6	43	
仁田	620	畑	966	畑	畑	1	886.79	区画整理済	10～20ha	A-6	43	
仁田	620	畑	966	農用施設用地	その他	3	79.21	区画整理済	10～20ha	A-6	43	
仁田	621-1	畑	970	畑	畑	0	970	区画整理済	10～20ha	A-6	43	
仁田	622	畑	355	畑	畑	0	355	区画整理済	10～20ha	A-6	43	
仁田	623-1	畑	238	畑	畑	0	238	区画整理済	10～20ha	A-6	43	
仁田	623-2	畑	120	畑	畑	0	120	区画整理済	10～20ha	A-6	43	
仁田	624-2	畑	959	畑	畑	0	959	区画整理済	10～20ha	A-6	43	
仁田	625-1	畑	1294	畑	畑	0	1294	区画整理済	10～20ha	A-6	43	
仁田	626	畑	936	畑	畑	0	936	区画整理済	10～20ha	A-6	43	
仁田	627-1	畑	751	畑	畑	0	751	区画整理済	10～20ha	A-6	43	
仁田	628	畑	932	畑	畑	0	932	区画整理済	10～20ha	A-6	43	
仁田	629	畑	872	畑	畑	0	872	区画整理済	10～20ha	A-6	43	
仁田	630-1	畑	299	畑	畑	0	299	区画整理済	10～20ha	A-6	43	
仁田	630-3	畑	332	畑	畑	0	332	区画整理済	10～20ha	A-6	43	
仁田	631	畑	884	畑	畑	0	884	区画整理済	10～20ha	A-6	43	
仁田	632	畑	882	畑	畑	0	882	区画整理済	10～20ha	A-6	43	
仁田	633-1	畑	1093	畑	畑	0	1093	区画整理済	10～20ha	A-6	43	
仁田	634-1	畑	540	畑	畑	0	540	区画整理済	10～20ha	A-6	43	
仁田	634-2	畑	131	畑	畑	0	131	区画整理済	10～20ha	A-6	43	
仁田	634-4	畑	311	畑	畑	0	311	区画整理済	10～20ha	A-6	43	
仁田	635-1	畑	1197	畑	畑	0	1197	区画整理済	10～20ha	A-6	43	
仁田	636-1	畑	1116	畑	畑	0	1116	区画整理済	10～20ha	A-6	43	
仁田	637-1	畑	1038	畑	畑	0	1038	区画整理済	10～20ha	A-6	43	
仁田	638-1	畑	990	畑	畑	0	990	区画整理済	10～20ha	A-6	43	
仁田	639-1	畑	934	畑	畑	0	934	区画整理済	10～20ha	A-6	43	
仁田	645-1	畑	741	畑	畑	0	741	区画整理済	10～20ha	A-6	43	
仁田	646-1	畑	1568	畑	畑	0	1568	区画整理済	10～20ha	A-6	43	
仁田	647-1	畑	731	畑	畑	0	731	区画整理済	10～20ha	A-6	43	
仁田	648-1	畑	690	畑	畑	0	690	区画整理済	10～20ha	A-6	43	
仁田	649-1	田	1092	田	田	0	1092	区画整理済	10～20ha	A-6	43	
仁田	650-1	田	446	田	田	0	446	未整備	10～20ha	A-6	43	
仁田	650-3	田	392	田	田	0	392	未整備	10～20ha	A-6	43	
仁田	650-4	田	300	田	田	0	300	区画整理済	10～20ha	A-6	43	
仁田	651-1	畑	648	畑	畑	0	648	区画整理済	10～20ha	A-6	43	
仁田	651-2	畑	601	畑	畑	0	601	区画整理済	10～20ha	A-6	43	
仁田	652-1	田	1103	田	田	0	1103	区画整理済	10～20ha	A-6	43	
仁田	652-2	畑	887	畑	畑	0	887	未整備	10～20ha	A-6	43	
仁田	653-1	畑	556	畑	畑	0	556	区画整理済	10～20ha	A-6	43	

新農用地区域リスト

大字名	地番	登記 地目	登記 地積	用途	現況	一部	青地 面積	基盤 整備	団地 規模	地区 区域	A3 図NO	備考
仁田	653-2	畑	283	畑	畑	0	283	区画整理済	10～20ha	A-6	43	
仁田	655-1	畑	1561	畑	畑	0	1561	区画整理済	10～20ha	A-6	43	
仁田	656-1	畑	750	畑	畑	0	750	区画整理済	10～20ha	A-6	43	
仁田	656-2	畑	655	畑	畑	0	655	区画整理済	10～20ha	A-6	43	
仁田	657	畑	26	畑	畑	0	26	区画整理済	10～20ha	A-6	43	
仁田	658-1	畑	737	畑	畑	0	737	区画整理済	10～20ha	A-6	43	
仁田	659-2	畑	329	畑	畑	0	329	区画整理済	10～20ha	A-6	43	

新農用地区域リスト

大字名	地番	登記 地目	登記 地積	用途	現況	一部	青地 面積	基盤 整備	団地 規模	地区 区域	A3 図NO	備考
柏谷	216-1	田	448	田	田	0	448	未整備	10～20ha	A-8	44	
柏谷	216-2	田	432	田	田	0	432	未整備	10～20ha	A-8	43	
柏谷	216-3	田	289	田	田	0	289	未整備	10～20ha	A-8	43	
柏谷	216-5	田	9. 31	田	田	0	9. 31	未整備	10～20ha	A-8	43	
柏谷	301-1	畑	821	畑	畑	0	821	区画整理済	10～20ha	A-8	43	
柏谷	302	畑	1168	畑	畑	0	1168	区画整理済	10～20ha	A-8	43	
柏谷	303-3	畑	315	畑	その他	0	315	区画整理済	10～20ha	A-8	43	
柏谷	304	畑	767	畑	畑	1	622. 82	区画整理済	10～20ha	A-8	43	
柏谷	305-1	畑	686	畑	畑	1	419	区画整理済	10～20ha	A-8	43	
柏谷	305-5	畑	686	畑	畑	1	365	区画整理済	10～20ha	A-8	43	
柏谷	305-6	畑	686	畑	畑	1	364	区画整理済	10～20ha	A-8	43	
柏谷	307-2	田	876	田	田	0	876	未整備	10～20ha	A-8	43	
柏谷	308-1	田	976	田	田	0	976	未整備	10～20ha	A-8	43	
柏谷	308-2	田	722	田	田	0	722	未整備	10～20ha	A-8	43	
柏谷	309-1	田	633	田	その他	0	633	未整備	10～20ha	A-8	43	
柏谷	310-1	田	165	田	その他	0	165	未整備	10～20ha	A-8	43	
柏谷	310-2	田	714	田	その他	0	714	未整備	10～20ha	A-8	43	
柏谷	311-1	畑	900	畑	畑	0	900	区画整理済	10～20ha	A-8	43	
柏谷	312-1	畑	1079	畑	畑	0	1079	区画整理済	10～20ha	A-8	43	
柏谷	313	田	912	田	田	0	912	未整備	10～20ha	A-8	43	
柏谷	314	田	927	田	田	0	927	未整備	10～20ha	A-8	43	
柏谷	315	田	730	田	田	0	730	未整備	10～20ha	A-8	43	
柏谷	317-1	畑	564	田	田	0	564	未整備	10～20ha	A-8	43	
柏谷	317-2	畑	914	田	田	0	914	未整備	10～20ha	A-8	43	
柏谷	317-3	田	1655	田	田	0	1655	未整備	10～20ha	A-8	43	
柏谷	320-1	畑	132	田	田	0	132	未整備	10～20ha	A-8	43	
柏谷	320-2	田	396	田	田	0	396	未整備	10～20ha	A-8	43	
柏谷	320-3	田	743	田	田	0	743	未整備	10～20ha	A-8	43	
柏谷	320-4	田	329	田	田	0	329	未整備	10～20ha	A-8	43	
柏谷	320-5	田	1610	田	田	0	1610	未整備	10～20ha	A-8	43	
柏谷	321-1	田	987	田	田	0	987	未整備	10～20ha	A-8	43	
柏谷	321-2	田	1002	田	田	0	1002	未整備	10～20ha	A-8	43	
柏谷	321-3	田	994	田	田	0	994	未整備	10～20ha	A-8	43	
柏谷	321-4	田	493	田	田	0	493	未整備	10～20ha	A-8	43	
柏谷	321-5	田	973	田	田	0	973	未整備	10～20ha	A-8	43	
柏谷	321-6	田	502	田	田	0	502	未整備	10～20ha	A-8	43	
柏谷	322	田	994	田	田	0	994	区画整理済	10～20ha	A-8	43	
柏谷	323-1	田	347	田	田	0	347	未整備	10～20ha	A-8	43	
柏谷	323-2	田	948	田	田	0	948	未整備	10～20ha	A-8	43	
柏谷	323-3	田	966	田	田	0	966	未整備	10～20ha	A-8	43	
柏谷	323-4	田	970	田	田	0	970	未整備	10～20ha	A-8	43	
柏谷	323-5	田	973	田	田	0	973	未整備	10～20ha	A-8	43	
柏谷	324-1	田	979	田	田	0	979	未整備	10～20ha	A-8	43	
柏谷	324-2	田	970	田	田	0	970	未整備	10～20ha	A-8	43	
柏谷	324-3	田	990	田	田	0	990	未整備	10～20ha	A-8	43	
柏谷	324-4	田	986	田	田	0	986	未整備	10～20ha	A-8	43	
柏谷	324-5	田	985	田	田	0	985	未整備	10～20ha	A-8	43	
柏谷	324-8	田	44	田	その他	0	44	未整備	10～20ha	A-8	43	
柏谷	325-1	田	994	田	田	0	994	未整備	10～20ha	A-8	43	
柏谷	325-2	田	1468	田	田	0	1468	未整備	10～20ha	A-8	43	
柏谷	325-4	田	473	田	田	0	473	未整備	10～20ha	A-8	43	
柏谷	325-5	田	875	田	田	0	875	未整備	10～20ha	A-8	43	
柏谷	325-13	田	57	田	その他	0	57	未整備	10～20ha	A-8	43	
柏谷	325-14	田	16	田	その他	0	16	未整備	10～20ha	A-8	43	
柏谷	327-1	田	531	田	田	0	531	未整備	20ha以上	A-8	43	
柏谷	328-2	田	500	田	田	0	500	未整備	20ha以上	A-8	43	

新農用地区域リスト

大字名	地番	登記地目	登記地積	用途	現況	一部	青地面積	基盤整備	団地規模	地区区域	A3図NO	備考
柏谷	328-3	田	523	田	田	0	523	未整備	20ha以上	A-8	43	
柏谷	328-4	田	576	田	田	0	576	未整備	20ha以上	A-8	43	
柏谷	328-5	田	635	田	田	0	635	未整備	20ha以上	A-8	43	
柏谷	329-1	田	834	田	田	0	834	未整備	20ha以上	A-8	43	
柏谷	330-6	田	939	田	田	0	939	未整備	20ha以上	A-8	43	
柏谷	331-1	田	880	田	田	0	880	未整備	20ha以上	A-8	43	
柏谷	332-1	田	850	田	田	0	850	未整備	20ha以上	A-8	43	
柏谷	332-2	田	953	田	田	0	953	未整備	20ha以上	A-8	43	
柏谷	332-3	田	928	田	田	0	928	未整備	20ha以上	A-8	43	
柏谷	333-1	田	797	田	田	0	797	未整備	20ha以上	A-8	43	
柏谷	333-2	田	869	田	田	0	869	未整備	20ha以上	A-8	44	
柏谷	333-3	田	512	田	田	0	512	未整備	20ha以上	A-8	44	
柏谷	334-1	田	869	田	田	0	869	未整備	20ha以上	A-8	44	
柏谷	334-2	田	802	田	田	0	802	未整備	20ha以上	A-8	44	
柏谷	335-1	田	1028	田	田	0	1028	未整備	20ha以上	A-8	43	
柏谷	335-2	田	1022	田	田	0	1022	未整備	20ha以上	A-8	43	
柏谷	335-3	田	1225	田	田	0	1225	未整備	20ha以上	A-8	43	
柏谷	336-1	田	1269	田	田	0	1269	未整備	20ha以上	A-8	44	
柏谷	336-2	田	924	田	田	0	924	未整備	20ha以上	A-8	43	
柏谷	336-3	田	724	田	田	0	724	未整備	20ha以上	A-8	43	
柏谷	337-1	田	234	田	田	0	234	未整備	20ha以上	A-8	44	
柏谷	337-2	田	336	田	田	0	336	未整備	20ha以上	A-8	44	
柏谷	337-3	田	385	田	田	0	385	未整備	20ha以上	A-8	44	
柏谷	337-4	田	121	田	田	0	121	未整備	20ha以上	A-8	44	
柏谷	338-1	田	453	田	田	0	453	未整備	20ha以上	A-8	44	
柏谷	338-2	田	1302	田	田	0	1302	未整備	20ha以上	A-8	44	
柏谷	338-7	田	495	田	田	0	495	未整備	20ha以上	A-8	44	
柏谷	339-1	田	524	田	田	0	524	未整備	20ha以上	A-8	44	
柏谷	339-2	田	309	田	田	0	309	未整備	20ha以上	A-8	44	
柏谷	340-1	田	807	田	田	0	807	未整備	20ha以上	A-8	44	
柏谷	340-3	畑	206	田	田	0	206	未整備	20ha以上	A-8	44	
柏谷	341-1	田	452	田	田	0	452	未整備	20ha以上	A-8	44	
柏谷	341-3	畑	395	田	田	0	395	未整備	20ha以上	A-8	44	
柏谷	342	田	741	田	田	0	741	未整備	20ha以上	A-8	44	
柏谷	343-1	田	953	田	田	0	953	未整備	20ha以上	A-8	44	
柏谷	343-2	田	951	田	田	0	951	未整備	20ha以上	A-8	44	
柏谷	343-3	田	967	田	田	0	967	未整備	20ha以上	A-8	44	
柏谷	344-1	田	942	田	田	0	942	未整備	20ha以上	A-8	44	
柏谷	344-2	畑	945	田	田	0	945	未整備	20ha以上	A-8	44	
柏谷	344-3	畑	956	田	田	0	956	未整備	20ha以上	A-8	44	
柏谷	345-1	田	192	田	田	0	192	未整備	20ha以上	A-8	43	
柏谷	346-1	田	1065	田	田	0	1065	未整備	20ha以上	A-8	43	
柏谷	347	田	903	田	田	0	903	未整備	20ha以上	A-8	43	
柏谷	348	田	1266	田	田	0	1266	未整備	20ha以上	A-8	43	
柏谷	349	田	1308	田	田	0	1308	未整備	20ha以上	A-8	43	
柏谷	350	田	1104	田	田	0	1104	未整備	20ha以上	A-8	43	
柏谷	351	田	537	田	田	0	537	未整備	20ha以上	A-8	43	
柏谷	352-1	田	756	田	田	0	756	未整備	20ha以上	A-8	43	
柏谷	353-1	田	1255	田	田	0	1255	未整備	20ha以上	A-8	43	
柏谷	354-1	畑	947	田	田	0	947	未整備	20ha以上	A-8	44	
柏谷	354-2	畑	947	田	田	0	947	未整備	20ha以上	A-8	44	
柏谷	354-3	田	933	田	田	0	933	未整備	20ha以上	A-8	44	
柏谷	355-1	田	2679	田	田	0	2679	未整備	10～20ha	A-8	44	
柏谷	359-1	畑	361	畑	畑	0	361	未整備	20ha以上	A-8	44	
柏谷	361-1	田	758	田	田	0	758	未整備	10～20ha	A-8	44	
柏谷	361-2	田	121	田	田	0	121	未整備	10～20ha	A-8	44	

新農用地区域リスト

大字名	地番	登記 地目	登記 地積	用途	現況	一部	青地 面積	基盤 整備	団地 規模	地区 区域	A3 図NO	備考
柏谷	362-1	田	1315	田	田	0	1315	未整備	10～20ha	A-8	44	
柏谷	364-1	畑	885	田	田	0	885	未整備	10～20ha	A-8	44	
柏谷	364-2	田	376	田	田	0	376	未整備	10～20ha	A-8	44	
柏谷	365-1	田	755	田	その他	0	755	未整備	10～20ha	A-8	44	
柏谷	366-1	田	2090	田	田	0	2090	未整備	10～20ha	A-8	44	
柏谷	374-1	田	1668	田	田	0	1668	未整備	20ha以上	A-8	44	
柏谷	375-1	田	2115	田	田	0	2115	未整備	20ha以上	A-8	44	
柏谷	376-1	田	928	田	田	0	928	未整備	20ha以上	A-8	44	
柏谷	376-2	田	991	田	田	0	991	未整備	20ha以上	A-8	44	
柏谷	377-1	田	971	田	田	0	971	未整備	20ha以上	A-8	44	
柏谷	377-2	田	969	田	田	0	969	未整備	20ha以上	A-8	44	
柏谷	377-3	田	1022	田	田	0	1022	未整備	20ha以上	A-8	44	
柏谷	380-1	田	960	田	田	0	960	未整備	20ha以上	A-8	44	
柏谷	380-2	田	702	田	田	0	702	未整備	20ha以上	A-8	44	
柏谷	381-1	田	1035	田	田	0	1035	未整備	20ha以上	A-8	44	
柏谷	382-1	田	842	田	田	0	842	未整備	20ha以上	A-8	44	
柏谷	382-2	田	577	田	田	0	577	未整備	20ha以上	A-8	44	
柏谷	383-1	畑	381	畑	畑	0	381	未整備	20ha以上	A-8	44	
柏谷	436-1	畑	789	畑	畑	0	789	未整備	20ha以上	A-8	44	
柏谷	446-1	畑	1702	畑	畑	0	1702	未整備	20ha以上	A-8	44	
柏谷	454-2	畑	169	畑	畑	0	169	未整備	20ha以上	A-8	44	
柏谷	455-1	畑	327	畑	畑	0	327	未整備	20ha以上	A-8	44	
柏谷	456	畑	627	畑	畑	0	627	未整備	20ha以上	A-8	44	
柏谷	457-1	畑	844	畑	畑	0	844	未整備	20ha以上	A-8	44	
柏谷	458-1	畑	3393	畑	畑	0	3393	未整備	20ha以上	A-8	44	
柏谷	460	畑	318	畑	畑	0	318	未整備	20ha以上	A-8	44	
柏谷	463-1	畑	2897	畑	畑	0	2897	未整備	20ha以上	A-8	44	
柏谷	465	畑	1615	畑	畑	0	1615	未整備	20ha以上	A-8	44	
柏谷	488-1	田	651	田	田	0	651	未整備	20ha以上	A-8	43	
柏谷	488-2	田	825	田	田	0	825	未整備	20ha以上	A-8	43	
柏谷	489-1	田	1566	田	田	0	1566	未整備	20ha以上	A-8	43	
柏谷	490-1	田	2720	田	田	0	2720	未整備	20ha以上	A-8	43	
柏谷	490-2	田	1050	田	田	0	1050	未整備	20ha以上	A-8	43	
柏谷	491-1	田	2243	田	田	0	2243	未整備	20ha以上	A-8	43	
柏谷	492-1	田	1048	田	田	0	1048	未整備	20ha以上	A-8	43	
柏谷	493-1	田	1088	田	田	0	1088	未整備	20ha以上	A-8	43	
柏谷	494-1	田	1198	田	田	0	1198	未整備	20ha以上	A-8	43	
柏谷	495-1	田	859	田	田	0	859	未整備	20ha以上	A-8	43	
柏谷	496-1	田	1060	田	田	0	1060	未整備	20ha以上	A-8	43	
柏谷	496-2	田	851	田	田	0	851	未整備	20ha以上	A-8	43	
柏谷	497	田	1456	田	田	0	1456	未整備	20ha以上	A-8	43	
柏谷	498	田	1456	田	田	0	1456	未整備	20ha以上	A-8	43	
柏谷	499-1	田	1292	田	田	0	1292	未整備	20ha以上	A-8	43	
柏谷	501	田	1197	田	田	0	1197	未整備	20ha以上	A-8	43	
柏谷	502	田	1131	田	田	0	1131	未整備	20ha以上	A-8	43	
柏谷	503-1	田	1109	田	田	0	1109	未整備	20ha以上	A-8	43	
柏谷	504-1	田	674	田	田	0	674	未整備	20ha以上	A-8	43	
柏谷	504-2	田	264	田	田	0	264	未整備	20ha以上	A-8	43	
柏谷	505-1	田	401	田	田	0	401	未整備	20ha以上	A-8	43	
柏谷	506	田	1539	田	田	0	1539	未整備	20ha以上	A-8	43	
柏谷	507-1	田	347	田	田	0	347	未整備	20ha以上	A-8	43	
柏谷	507-2	田	173	田	田	0	173	未整備	20ha以上	A-8	43	
柏谷	508-1	田	1683	田	田	0	1683	未整備	20ha以上	A-8	43	
柏谷	508-2	田	712	田	田	0	712	未整備	20ha以上	A-8	43	
柏谷	509	田	247	田	田	0	247	未整備	20ha以上	A-8	43	
柏谷	510-1	田	1132	田	田	0	1132	未整備	20ha以上	A-8	43	

新農用地区域リスト

大字名	地番	登記 地目	登記 地積	用途	現況	一部	青地 面積	基盤 整備	団地 規模	地区 区域	A3 図NO	備考
柏谷	510-3	田	1040	田	田	0	1040	未整備	20ha以上	A-8	43	
柏谷	516-1	田	3062	田	田	0	3062	未整備	20ha以上	A-8	43	
柏谷	517-1	田	2301	田	田	0	2301	未整備	20ha以上	A-8	43	
柏谷	518-1	田	1061	田	田	0	1061	未整備	20ha以上	A-8	43	
柏谷	519-1	田	977	田	田	0	977	未整備	20ha以上	A-8	43	
柏谷	520-1	田	2224	田	田	0	2224	未整備	20ha以上	A-8	43	
柏谷	521-1	田	1181	田	田	0	1181	未整備	20ha以上	A-8	43	
柏谷	522-1	田	2263	田	田	0	2263	未整備	20ha以上	A-8	43	
柏谷	523-1	田	2110	田	田	0	2110	未整備	20ha以上	A-8	43	
柏谷	525-1	田	2252	田	田	0	2252	未整備	20ha以上	A-8	43	
柏谷	526	田	1968	田	田	0	1968	未整備	20ha以上	A-8	43	
柏谷	527-1	田	2346	田	田	0	2346	未整備	20ha以上	A-8	43	
柏谷	528-1	田	1242	田	田	0	1242	未整備	20ha以上	A-8	43	
柏谷	529-1	田	1209	田	田	0	1209	未整備	20ha以上	A-8	43	
柏谷	530-1	田	2523	田	田	0	2523	未整備	20ha以上	A-8	43	
柏谷	551	田	2066	田	田	0	2066	未整備	20ha以上	A-8	52	
柏谷	552-1	田	1172	田	田	0	1172	未整備	20ha以上	A-8	52	
柏谷	553-1	田	602	田	田	0	602	未整備	20ha以上	A-8	52	
柏谷	553-2	田	622	田	田	0	622	未整備	20ha以上	A-8	52	
柏谷	553-3	田	535	田	田	0	535	未整備	20ha以上	A-8	44	
柏谷	553-4	田	572	田	田	0	572	未整備	20ha以上	A-8	43	
柏谷	554	田	2154	田	田	0	2154	未整備	20ha以上	A-8	51	
柏谷	555-1	田	2275	田	田	0	2275	未整備	20ha以上	A-8	51	
柏谷	556-1	田	1126	田	田	0	1126	未整備	20ha以上	A-8	51	
柏谷	557-1	田	1072	田	田	0	1072	未整備	20ha以上	A-8	51	
柏谷	558-1	田	1029	田	田	0	1029	未整備	20ha以上	A-8	51	
柏谷	559-1	田	1062	田	田	0	1062	未整備	20ha以上	A-8	51	
柏谷	560-1	田	2110	田	田	0	2110	未整備	20ha以上	A-8	51	
柏谷	561-1	田	1030	田	田	0	1030	未整備	20ha以上	A-8	51	
柏谷	562-1	田	987	田	田	0	987	未整備	20ha以上	A-8	51	
柏谷	563-1	田	1150	田	田	0	1150	未整備	20ha以上	A-8	51	
柏谷	564-1	田	1163	田	田	0	1163	未整備	20ha以上	A-8	51	
柏谷	565-1	田	1424	田	田	0	1424	未整備	20ha以上	A-8	51	
柏谷	565-2	田	1396	田	田	0	1396	未整備	20ha以上	A-8	51	
柏谷	566-1	田	1337	田	田	0	1337	未整備	20ha以上	A-8	51	
柏谷	566-2	田	2195	田	田	0	2195	未整備	20ha以上	A-8	51	
柏谷	566-3	田	1184	田	田	0	1184	未整備	20ha以上	A-8	51	
柏谷	567-1	田	1624	田	田	0	1624	未整備	20ha以上	A-8	51	
柏谷	568-1	田	1633	田	田	0	1633	未整備	20ha以上	A-8	51	
柏谷	569-1	田	1588	田	田	0	1588	未整備	20ha以上	A-8	51	
柏谷	570-1	田	4443	田	田	0	4443	未整備	20ha以上	A-8	51	
柏谷	571-1	田	1240	田	田	0	1240	未整備	20ha以上	A-8	51	
柏谷	571-2	田	1174	田	田	0	1174	未整備	20ha以上	A-8	51	
柏谷	572-1	田	2317	田	田	0	2317	未整備	20ha以上	A-8	51	
柏谷	573-1	田	1101	田	田	0	1101	未整備	20ha以上	A-8	51	
柏谷	574-1	田	1119	田	田	0	1119	未整備	20ha以上	A-8	51	
柏谷	575-1	田	1222	田	田	0	1222	未整備	20ha以上	A-8	51	
柏谷	576-1	田	2025	田	田	0	2025	未整備	20ha以上	A-8	51	
柏谷	577-1	田	2282	田	田	0	2282	未整備	20ha以上	A-8	51	
柏谷	578-1	田	670	田	田	0	670	未整備	20ha以上	A-8	51	
柏谷	578-2	田	569	田	田	0	569	未整備	20ha以上	A-8	51	
柏谷	578-3	田	504	田	田	0	504	未整備	20ha以上	A-8	51	
柏谷	579-1	田	2564	田	田	0	2564	未整備	20ha以上	A-8	51	
柏谷	580-1	田	865	田	田	0	865	未整備	20ha以上	A-8	51	
柏谷	581-1	田	1367	田	田	0	1367	整備済	20ha以上	A-8	51	
柏谷	581-2	田	42	田	その他	0	42	未整備	20ha以上	A-8	51	

新農用地区域リスト

大字名	地番	登記 地目	登記 地積	用途	現況	一部	青地 面積	基盤 整備	団地 規模	地区 区域	A3 図NO	備考
柏谷	582-1	田	1713	田	田	0	1713	整備済	20ha以上	A-8	51	
柏谷	582-2	田	47	田	その他	0	47	未整備	20ha以上	A-8	51	
柏谷	583-1	田	3433	田	田	0	3433	整備済	20ha以上	A-8	51	
柏谷	583-2	田	94	田	その他	0	94	未整備	20ha以上	A-8	51	
柏谷	584-1	田	1117	田	田	0	1117	整備済	20ha以上	A-8	51	
柏谷	584-2	田	29	田	その他	0	29	未整備	20ha以上	A-8	51	
柏谷	585-1	田	3313	田	田	0	3313	整備済	20ha以上	A-8	51	
柏谷	585-2	田	96	田	その他	0	96	未整備	20ha以上	A-8	51	
柏谷	586-1	田	543	田	田	0	543	整備済	20ha以上	A-8	51	
柏谷	586-2	田	1123	田	田	0	1123	整備済	20ha以上	A-8	51	
柏谷	587-1	田	1678	田	田	0	1678	整備済	20ha以上	A-8	51	
柏谷	588-1	田	1204	田	田	0	1204	整備済	20ha以上	A-8	51	
柏谷	588-2	田	1131	田	田	0	1131	整備済	20ha以上	A-8	51	
柏谷	588-3	田	1128	田	田	0	1128	整備済	20ha以上	A-8	52	
柏谷	589-1	田	3453	田	田	0	3453	整備済	20ha以上	A-8	52	
柏谷	590-3	田	193	田	田	0	193	区画整理済	20ha以上	A-8	52	
柏谷	590-4	田	2914	田	田	0	2914	区画整理済	20ha以上	A-8	52	
柏谷	591	田	2137	田	田	0	2137	区画整理済	20ha以上	A-8	52	
柏谷	592	田	1802	田	田	0	1802	区画整理済	20ha以上	A-8	52	
柏谷	594-1	畑	3146	田	田	0	3146	整備済	20ha以上	A-8	52	
柏谷	596-1	田	1065	田	田	0	1065	区画整理済	20ha以上	A-8	52	
柏谷	596-2	田	1236	田	田	0	1236	区画整理済	20ha以上	A-8	52	
柏谷	597-1	田	2041	田	田	0	2041	未整備	20ha以上	A-8	52	
柏谷	598-1	田	887	田	田	0	887	未整備	20ha以上	A-8	52	
柏谷	599-1	田	1225	田	田	0	1225	未整備	20ha以上	A-8	52	
柏谷	600-1	田	1455	田	田	0	1455	未整備	20ha以上	A-8	52	
柏谷	600-2	田	1451	田	田	0	1451	未整備	20ha以上	A-8	52	
柏谷	600-3	田	1459	農業用施設用地	その他	3	173.85	未整備	20ha以上	A-8	52	
柏谷	600-3	田	1459	田	田	1	1285.15	未整備	20ha以上	A-8	52	
柏谷	601-1	田	1583	田	田	0	1583	未整備	20ha以上	A-8	52	
柏谷	601-2	田	862	田	田	0	862	未整備	20ha以上	A-8	52	
柏谷	601-3	田	687	田	田	0	687	未整備	20ha以上	A-8	52	
柏谷	602-1	田	1134	田	田	0	1134	未整備	20ha以上	A-8	52	
柏谷	603-1	田	1570	田	田	0	1570	未整備	20ha以上	A-8	52	
柏谷	604-1	田	1374	田	田	0	1374	未整備	20ha以上	A-8	52	
柏谷	605-1	田	690	田	田	0	690	未整備	20ha以上	A-8	52	
柏谷	605-2	田	1172	田	田	0	1172	未整備	20ha以上	A-8	52	
柏谷	606-1	田	2511	田	田	0	2511	未整備	20ha以上	A-8	52	
柏谷	608-1	田	1059	田	田	0	1059	未整備	20ha以上	A-8	52	
柏谷	609-1	田	2079	田	田	0	2079	未整備	20ha以上	A-8	52	
柏谷	610-1	田	2548	田	田	0	2548	未整備	20ha以上	A-8	52	
柏谷	612	田	119	田	田	0	119	未整備	20ha以上	A-8	52	
柏谷	616	田	2211	田	田	0	2211	区画整理済	20ha以上	A-8	52	
柏谷	617	田	2732	田	田	0	2732	区画整理済	20ha以上	A-8	52	
柏谷	618	田	4446	田	田	1	441.9	区画整理済	20ha以上	A-8	52	
柏谷	620	田	1282	田	田	0	1282	区画整理済	20ha以上	A-8	52	
柏谷	621	田	2030	田	田	0	2030	区画整理済	20ha以上	A-8	52	
柏谷	623	田	1995	田	田	0	1995	区画整理済	20ha以上	A-8	52	
柏谷	624	田	1316	田	田	0	1316	区画整理済	20ha以上	A-8	52	
柏谷	625	田	2925	田	田	0	2925	区画整理済	20ha以上	A-8	52	
柏谷	626-1	田	2584	田	田	0	2584	区画整理済	20ha以上	A-8	52	
柏谷	626-2	田	863	田	田	0	863	区画整理済	20ha以上	A-8	52	
柏谷	627	田	2800	田	田	0	2800	区画整理済	20ha以上	A-8	52	
柏谷	629	田	1083	田	田	0	1083	区画整理済	20ha以上	A-8	52	
柏谷	630	田	3253	田	田	0	3253	区画整理済	20ha以上	A-8	52	
柏谷	631	田	2137	田	田	0	2137	区画整理済	20ha以上	A-8	52	

新農用地区域リスト

大字名	地番	登記 地目	登記 地積	用途	現況	一部	青地 面積	基盤 整備	団地 規模	地区 区域	A3 図NO	備考
柏谷	635	田	3313	田	田	0	3313	区画整理済	20ha以上	A-8	44	
柏谷	636	田	1842	田	田	0	1842	区画整理済	20ha以上	A-8	44	
柏谷	637-1	田	3335	田	田	0	3335	区画整理済	20ha以上	A-8	44	
柏谷	637-3	田	936	田	田	0	936	未整備	20ha以上	A-8	44	
柏谷	637-5	田	131	田	田	0	131	未整備	20ha以上	A-8	44	
柏谷	639-4	田	500	田	田	0	500	区画整理済	20ha以上	A-8	52	
柏谷	640	田	2251	田	田	0	2251	区画整理済	20ha以上	A-8	52	
柏谷	641	田	2775	田	田	0	2775	区画整理済	20ha以上	A-8	52	
柏谷	642	田	2179	田	田	0	2179	区画整理済	20ha以上	A-8	52	
柏谷	643	田	1351	田	田	0	1351	区画整理済	20ha以上	A-8	44	
柏谷	645	田	2598	田	田	0	2598	区画整理済	20ha以上	A-8	44	
柏谷	646	田	1090	田	田	0	1090	区画整理済	20ha以上	A-8	44	
柏谷	647	田	2733	田	田	0	2733	区画整理済	20ha以上	A-8	44	
柏谷	649-2	田	2960	田	田	0	2960	区画整理済	20ha以上	A-8	44	
柏谷	650-1	田	2217	田	田	0	2217	区画整理済	20ha以上	A-8	44	
柏谷	652-1	田	1996	田	田	0	1996	区画整理済	20ha以上	A-8	44	
柏谷	653-1	田	1118	田	田	0	1118	区画整理済	20ha以上	A-8	44	
柏谷	653-2	田	2217	田	田	0	2217	区画整理済	20ha以上	A-8	44	
柏谷	654-1	田	2732	田	田	0	2732	区画整理済	20ha以上	A-8	44	
柏谷	656-1	田	1853	田	田	0	1853	区画整理済	20ha以上	A-8	44	
柏谷	656-3	田	97	田	田	0	97	区画整理済	20ha以上	A-8	44	
柏谷	657-1	田	3263	田	田	0	3263	区画整理済	20ha以上	A-8	44	
柏谷	658-1	田	1532	田	田	0	1532	区画整理済	20ha以上	A-8	44	
柏谷	659-1	田	1218	田	田	0	1218	区画整理済	20ha以上	A-8	44	
柏谷	660-1	田	2099	田	田	0	2099	区画整理済	20ha以上	A-8	44	
柏谷	661-1	田	632	田	田	0	632	区画整理済	20ha以上	A-8	44	
柏谷	662-1	田	442	田	田	0	442	区画整理済	20ha以上	A-8	44	
柏谷	662-2	田	428	田	田	0	428	区画整理済	20ha以上	A-8	44	
柏谷	663-1	田	2336	田	田	0	2336	区画整理済	20ha以上	A-8	44	
柏谷	664-1	田	1571	田	田	0	1571	区画整理済	20ha以上	A-8	44	
柏谷	665-1	畑	1150	田	田	0	1150	区画整理済	20ha以上	A-8	44	
柏谷	666-1	畑	2388	田	田	0	2388	区画整理済	20ha以上	A-8	44	
柏谷	1220-1	畑	1740	畑	畑	0	1740	区画整理済	10ha未満	A-8	44	
柏谷	1220-2	畑	1594	畑	畑	0	1594	区画整理済	10ha未満	A-8	44	
柏谷	1221-1	畑	835	畑	畑	0	835	区画整理済	10ha未満	A-8	44	
柏谷	1221-2	畑	494	畑	畑	0	494	区画整理済	10ha未満	A-8	44	
柏谷	1221-3	畑	1378	畑	畑	0	1378	区画整理済	10ha未満	A-8	44	
柏谷	1222-2	畑	1136	畑	畑	0	1136	区画整理済	10ha未満	A-8	44	
柏谷	1222-3	畑	3434	畑	畑	0	3434	区画整理済	10ha未満	A-8	44	
柏谷	1224-1	畑	1210	畑	畑	0	1210	区画整理済	10ha未満	A-8	44	
柏谷	1224-2	畑	689	畑	畑	0	689	区画整理済	10ha未満	A-8	44	
柏谷	1224-8	畑	1210	畑	畑	0	1210	区画整理済	10ha未満	A-8	44	
柏谷	1224-9	畑	1210	畑	畑	0	1210	区画整理済	10ha未満	A-8	44	

新農用地区域リスト

大字名	地番	登記 地目	登記 地積	用途	現況	一部	青地 面積	基盤 整備	団地 規模	地区 区域	A3 図NO	備考
畑毛	1-1	畑	750	畑	畑	0	750	区画整理済	10ha未満	A-9	44	
畑毛	2-3	畑	1467	畑	畑	0	1467	区画整理済	10ha未満	A-9	37	
畑毛	3-4	畑	227	畑	畑	0	227	区画整理済	10ha未満	A-9	37	
畑毛	3-6	畑	132	畑	畑	0	132	区画整理済	10ha未満	A-9	44	
畑毛	5-6	畑	739	畑	畑	0	739	区画整理済	10ha未満	A-9	44	
畑毛	6	畑	2060	畑	畑	0	2060	区画整理済	10ha未満	A-9	44	
畑毛	7-1	畑	904	畑	畑	0	904	区画整理済	10ha未満	A-9	44	
畑毛	7-2	畑	1924	畑	畑	0	1924	区画整理済	10ha未満	A-9	44	
畑毛	18-1	畑	2381	畑	畑	0	2381	区画整理済	10ha未満	A-9	44	
畑毛	19-1	畑	959	畑	畑	0	959	区画整理済	10ha未満	A-9	44	
畑毛	20-1	畑	1559	畑	畑	0	1559	区画整理済	10ha未満	A-9	44	
畑毛	21	畑	657	畑	畑	0	657	区画整理済	10ha未満	A-9	44	
畑毛	22	畑	2263	畑	畑	0	2263	区画整理済	10ha未満	A-9	44	
畑毛	23-1	畑	1003	畑	畑	0	1003	区画整理済	10ha未満	A-9	44	
畑毛	23-2	畑	1007	畑	畑	0	1007	区画整理済	10ha未満	A-9	44	
畑毛	24-1	畑	843	畑	畑	0	843	区画整理済	10ha未満	A-9	44	
畑毛	31-1	畑	687	畑	畑	0	687	区画整理済	10ha未満	A-9	44	
畑毛	31-2	畑	1253	畑	畑	0	1253	区画整理済	10ha未満	A-9	44	
畑毛	32-1	畑	891	畑	畑	0	891	区画整理済	10ha未満	A-9	44	
畑毛	32-2	畑	447	畑	畑	0	447	区画整理済	10ha未満	A-9	44	
畑毛	33-1	畑	743	畑	畑	0	743	区画整理済	10ha未満	A-9	44	
畑毛	33-2	畑	826	畑	畑	0	826	区画整理済	10ha未満	A-9	44	
畑毛	34	畑	1362	畑	畑	0	1362	区画整理済	10ha未満	A-9	44	
畑毛	35-1	畑	854	畑	畑	0	854	区画整理済	10ha未満	A-9	44	
畑毛	37	畑	418	畑	畑	0	418	区画整理済	10ha未満	A-9	44	
畑毛	38	畑	403	畑	畑	0	403	区画整理済	10ha未満	A-9	44	
畑毛	39	畑	1733	畑	畑	0	1733	区画整理済	10ha未満	A-9	44	
畑毛	40	畑	585	畑	畑	0	585	区画整理済	10ha未満	A-9	44	
畑毛	41	畑	2325	畑	畑	0	2325	区画整理済	10ha未満	A-9	44	
畑毛	42	畑	1959	畑	畑	0	1959	区画整理済	10ha未満	A-9	44	
畑毛	43-1	畑	902	畑	畑	0	902	区画整理済	10ha未満	A-9	44	
畑毛	45	畑	1028	畑	畑	1	830.01	区画整理済	10ha未満	A-9	44	
畑毛	45	畑	1028	農業用施設用地	その他	3	197.99	区画整理済	10ha未満	A-9	44	
畑毛	46	畑	981	畑	畑	0	981	区画整理済	10ha未満	A-9	44	
畑毛	47	畑	810	畑	畑	0	810	区画整理済	10ha未満	A-9	44	
畑毛	48	畑	1015	畑	畑	0	1015	区画整理済	10ha未満	A-9	44	
畑毛	49	畑	1071	畑	畑	0	1071	区画整理済	10ha未満	A-9	44	
畑毛	50-1	畑	2891	畑	畑	0	2891	区画整理済	10ha未満	A-9	44	
畑毛	51	畑	3147	畑	畑	0	3147	区画整理済	10ha未満	A-9	44	
畑毛	52	畑	1410	畑	畑	0	1410	区画整理済	10ha未満	A-9	44	
畑毛	53-2	畑	330	畑	畑	0	330	区画整理済	10ha未満	A-9	44	
畑毛	53-1	畑	847	畑	畑	0	847	区画整理済	10ha未満	A-9	44	
畑毛	54	畑	1005	畑	畑	0	1005	区画整理済	10ha未満	A-9	44	
畑毛	55	畑	969	畑	畑	0	969	区画整理済	10ha未満	A-9	44	
畑毛	67	畑	1260	畑	その他	0	1260	区画整理済	10ha未満	A-9	44	
畑毛	68	畑	618	畑	畑	0	618	区画整理済	10ha未満	A-9	44	
畑毛	69	畑	2753	畑	畑	0	2753	区画整理済	10ha未満	A-9	44	
畑毛	70	畑	1162	畑	畑	0	1162	区画整理済	10ha未満	A-9	44	
畑毛	71	畑	938	畑	畑	0	938	区画整理済	10ha未満	A-9	44	
畑毛	72	畑	1276	畑	畑	0	1276	区画整理済	10ha未満	A-9	44	
畑毛	73	畑	503	畑	畑	0	503	区画整理済	10ha未満	A-9	44	
畑毛	74	畑	975	畑	畑	0	975	区画整理済	10ha未満	A-9	44	
畑毛	76	畑	708	畑	畑	0	708	区画整理済	10ha未満	A-9	44	
畑毛	77	畑	573	畑	畑	0	573	区画整理済	10ha未満	A-9	44	
畑毛	78-1	畑	2566	畑	畑	0	2566	区画整理済	10ha未満	A-9	44	
畑毛	81	畑	545	畑	畑	0	545	区画整理済	10ha未満	A-9	44	

新農用地区域リスト

大字名	地番	登記 地目	登記 地積	用途	現況	一部	青地 面積	基盤 整備	団地 規模	地区 区域	A3 図NO	備考
畑毛	82	畑	882	畑	畑	0	882	区画整理済	10ha未満	A-9	44	
畑毛	83	畑	2507	畑	畑	0	2507	区画整理済	10ha未満	A-9	44	
畑毛	85	畑	1319	畑	畑	0	1319	区画整理済	10ha未満	A-9	44	
畑毛	88	畑	966	畑	畑	0	966	区画整理済	10ha未満	A-9	44	
畑毛	89	畑	836	畑	畑	0	836	区画整理済	10ha未満	A-9	44	
畑毛	90	畑	941	畑	畑	0	941	区画整理済	10ha未満	A-9	44	
畑毛	92-2	畑	741	畑	畑	0	741	未整備	10ha未満	A-9	44	
畑毛	93	畑	989	畑	畑	0	989	区画整理済	10ha未満	A-9	44	
畑毛	94	畑	1002	畑	畑	0	1002	区画整理済	10ha未満	A-9	44	
畑毛	95	畑	983	畑	畑	0	983	区画整理済	10ha未満	A-9	44	
畑毛	96	畑	1182	畑	畑	0	1182	区画整理済	10ha未満	A-9	44	
畑毛	97	畑	2123	畑	畑	0	2123	区画整理済	10ha未満	A-9	44	
畑毛	98	畑	2387	畑	畑	0	2387	区画整理済	10ha未満	A-9	44	
畑毛	103	畑	1711	畑	畑	0	1711	区画整理済	10ha未満	A-9	44	
畑毛	104	畑	3361	畑	畑	0	3361	区画整理済	10ha未満	A-9	44	
畑毛	105	畑	2751	畑	畑	0	2751	区画整理済	10ha未満	A-9	44	
畑毛	107	畑	993	畑	畑	0	993	区画整理済	10ha未満	A-9	44	
畑毛	109-1	畑	1657	畑	畑	0	1657	区画整理済	10ha未満	A-9	44	
畑毛	110	畑	1516	畑	畑	0	1516	区画整理済	10ha未満	A-9	44	
畑毛	111	畑	1908	畑	畑	0	1908	区画整理済	10ha未満	A-9	44	
畑毛	112	畑	1149	畑	畑	0	1149	区画整理済	10ha未満	A-9	44	
畑毛	113	畑	993	畑	畑	0	993	区画整理済	10ha未満	A-9	44	
畑毛	117	畑	4002	畑	畑	0	4002	区画整理済	10ha未満	A-9	44	
畑毛	118	畑	959	畑	畑	0	959	区画整理済	10ha未満	A-9	44	
畑毛	119-1	畑	2389	畑	畑	0	2389	区画整理済	10ha未満	A-9	44	
畑毛	121-1	畑	1865	畑	畑	0	1865	区画整理済	10ha未満	A-9	44	
畑毛	122	畑	1185	畑	畑	0	1185	区画整理済	10ha未満	A-9	44	
畑毛	123	畑	3327	畑	畑	0	3327	区画整理済	10ha未満	A-9	44	
畑毛	127	畑	1612	畑	畑	0	1612	区画整理済	10ha未満	A-9	44	
畑毛	128	畑	1487	畑	畑	0	1487	区画整理済	10ha未満	A-9	44	
畑毛	129	畑	845	畑	畑	0	845	区画整理済	10ha未満	A-9	44	
畑毛	130	畑	773	畑	畑	0	773	区画整理済	10ha未満	A-9	44	
畑毛	131	畑	644	畑	畑	0	644	区画整理済	10ha未満	A-9	44	
畑毛	133-1	畑	1021	畑	畑	0	1021	区画整理済	10ha未満	A-9	44	
畑毛	134	畑	548	畑	畑	0	548	区画整理済	10ha未満	A-9	44	
畑毛	135	畑	1823	畑	畑	0	1823	区画整理済	10ha未満	A-9	44	
畑毛	136	畑	1327	畑	畑	0	1327	区画整理済	10ha未満	A-9	44	
畑毛	140	畑	1194	畑	畑	0	1194	区画整理済	10ha未満	A-9	44	
畑毛	141	畑	594	畑	畑	0	594	区画整理済	10ha未満	A-9	44	
畑毛	142	畑	915	畑	畑	0	915	区画整理済	10ha未満	A-9	44	
畑毛	143	畑	269	畑	畑	0	269	区画整理済	10ha未満	A-9	44	
畑毛	144-1	畑	1335	畑	畑	0	1335	区画整理済	10ha未満	A-9	44	
畑毛	149-1	畑	30	畑	畑	0	30	区画整理済	10ha未満	A-9	44	
畑毛	149-2	畑	845	畑	畑	0	845	区画整理済	10ha未満	A-9	44	
畑毛	150-1	畑	509	畑	畑	0	509	区画整理済	10ha未満	A-9	44	
畑毛	151-1	畑	1863	畑	畑	0	1863	区画整理済	10ha未満	A-9	44	
畑毛	151-2	畑	106	畑	その他	0	106	区画整理済	10ha未満	A-9	44	
畑毛	156-1	田	221	田	田	0	221	区画整理済	10ha未満	A-9	44	
畑毛	157-1	田	723	田	田	0	723	区画整理済	10ha未満	A-9	44	
畑毛	158	田	685	田	田	0	685	区画整理済	10ha未満	A-9	44	
畑毛	159	田	1244	田	田	0	1244	区画整理済	10ha未満	A-9	44	
畑毛	160	田	1612	田	田	0	1612	区画整理済	10ha未満	A-9	44	
畑毛	161	田	1089	田	田	0	1089	区画整理済	10ha未満	A-9	44	
畑毛	165	田	832	田	田	0	832	区画整理済	10ha未満	A-9	44	
畑毛	166	田	1163	田	田	0	1163	区画整理済	10ha未満	A-9	44	
畑毛	167	田	656	田	田	0	656	区画整理済	10ha未満	A-9	44	

新農用地区域リスト

大字名	地番	登記 地目	登記 地積	用途	現況	一部	青地 面積	基盤 整備	団地 規模	地区 区域	A3 図NO	備考
畑毛	168-1	田	1356	田	田	0	1356	区画整理済	10ha未満	A-9	44	
畑毛	170	田	708	田	田	0	708	区画整理済	10ha未満	A-9	44	
畑毛	171	田	703	田	田	0	703	区画整理済	10ha未満	A-9	44	
畑毛	172	田	704	田	田	0	704	区画整理済	10ha未満	A-9	44	
畑毛	173	田	789	畑	畑	0	789	区画整理済	10ha未満	A-9	44	
畑毛	174	畑	2102	畑	畑	0	2102	区画整理済	10ha未満	A-9	44	
畑毛	189	田	1981	田	田	0	1981	区画整理済	10ha未満	A-9	44	
畑毛	190-1	田	816	田	田	0	816	区画整理済	10ha未満	A-9	44	
畑毛	299-1	畑	276	畑	その他	0	276	未整備	10ha未満	A-9	44	
畑毛	300-1	畑	575	畑	畑	0	575	区画整理済	10ha未満	A-9	44	
畑毛	301	畑	1325	畑	畑	0	1325	区画整理済	10ha未満	A-9	44	
畑毛	302	畑	924	畑	畑	0	924	区画整理済	10ha未満	A-9	44	
畑毛	303	畑	1056	畑	畑	0	1056	未整備	10ha未満	A-9	44	
畑毛	306	畑	1632	畑	畑	0	1632	区画整理済	10ha未満	A-9	44	
畑毛	307	畑	444	畑	畑	0	444	区画整理済	10ha未満	A-9	44	
畑毛	308-1	畑	299	畑	畑	0	299	区画整理済	10ha未満	A-9	44	
畑毛	308-2	畑	600	畑	畑	0	600	区画整理済	10ha未満	A-9	44	
畑毛	309	畑	911	畑	畑	0	911	区画整理済	10ha未満	A-9	44	
畑毛	310	畑	938	畑	畑	0	938	区画整理済	10ha未満	A-9	44	
畑毛	311	畑	959	畑	畑	0	959	区画整理済	10ha未満	A-9	44	
畑毛	312	畑	1137	畑	畑	0	1137	区画整理済	10ha未満	A-9	44	
畑毛	313	畑	715	畑	畑	0	715	区画整理済	10ha未満	A-9	44	
畑毛	314-1	畑	721	畑	畑	0	721	区画整理済	10ha未満	A-9	44	
畑毛	314-2	畑	169	畑	畑	0	169	区画整理済	10ha未満	A-9	44	
畑毛	316	畑	441	畑	畑	0	441	区画整理済	10ha未満	A-9	44	
畑毛	317-2	畑	188	畑	畑	0	188	区画整理済	10ha未満	A-9	44	
畑毛	325-1	畑	705	畑	畑	0	705	区画整理済	10ha未満	A-9	44	
畑毛	325-2	畑	761	畑	畑	0	761	区画整理済	10ha未満	A-9	44	
畑毛	325-3	畑	842	畑	畑	0	842	区画整理済	10ha未満	A-9	44	
畑毛	326-1	畑	1010	畑	畑	0	1010	区画整理済	10ha未満	A-9	44	
畑毛	327	畑	2930	畑	畑	0	2930	区画整理済	10ha未満	A-9	44	
畑毛	328-1	畑	785	畑	畑	0	785	区画整理済	10ha未満	A-9	44	
畑毛	328-2	畑	807	畑	畑	0	807	区画整理済	10ha未満	A-9	44	
畑毛	328-3	畑	839	畑	畑	0	839	区画整理済	10ha未満	A-9	44	
畑毛	328-4	畑	812	畑	畑	0	812	区画整理済	10ha未満	A-9	44	
畑毛	329-1	畑	996	畑	畑	0	996	区画整理済	10ha未満	A-9	44	
畑毛	330-1	畑	846	畑	畑	0	846	区画整理済	10ha未満	A-9	44	
畑毛	330-2	畑	1208	畑	畑	0	1208	区画整理済	10ha未満	A-9	44	
畑毛	330-3	畑	399	畑	畑	0	399	区画整理済	10ha未満	A-9	44	
畑毛	331-2	畑	1275	畑	畑	0	1275	区画整理済	10ha未満	A-9	44	
畑毛	332-1	畑	1272	畑	畑	1	1092.28	区画整理済	10ha未満	A-9	44	
畑毛	332-1	畑	1272	農業用施設用地	その他	3	179.72	区画整理済	10ha未満	A-9	44	
畑毛	333-1	畑	1210	畑	畑	0	1210	区画整理済	10ha未満	A-9	44	
畑毛	359	畑	505	畑	畑	0	505	未整備	10ha未満	B-9	44	
畑毛	367-1	畑	674	畑	畑	1	320	未整備	10ha未満	B-9	44	
畑毛	367-3	畑	39.48	畑	畑	0	39.48	未整備	10ha未満	B-9	44	
畑毛	371	畑	64	畑	畑	0	64	未整備	10ha未満	B-9	44	
畑毛	407	畑	518	畑	畑	0	518	未整備	10ha未満	B-9	44	
畑毛	407-2	畑	21	畑	畑	0	21	未整備	10ha未満	B-9	44	
畑毛	408	畑	588	畑	畑	0	588	未整備	10ha未満	B-9	44	
畑毛	408-2	畑	25	畑	畑	0	25	未整備	10ha未満	B-9	44	
畑毛	408-3	畑	36	畑	畑	0	36	未整備	10ha未満	B-9	44	
畑毛	409	畑	152	畑	畑	0	152	未整備	10ha未満	B-9	44	
畑毛	411	畑	46	畑	畑	0	46	未整備	10ha未満	B-9	44	
畑毛	411-2	畑	12.76	畑	畑	0	12.76	未整備	10ha未満	B-9	44	
畑毛	412	畑	75	畑	畑	0	75	未整備	10ha未満	B-9	44	

新農用地区域リスト

大字名	地番	登記地目	登記地積	用途	現況	一部	青地面積	基盤整備	団地規模	地区区域	A3図NO	備考
畑毛	413	畑	166	畑	畑	0	166	未整備	10ha未満	B-9	44	
畑毛	413-2	畑	18	畑	畑	0	18	未整備	10ha未満	B-9	44	
畑毛	414	畑	329	畑	畑	0	329	未整備	10ha未満	B-9	44	
畑毛	414-2	畑	7.31	畑	畑	0	7.31	未整備	10ha未満	B-9	44	
畑毛	415	畑	1251	畑	畑	0	1251	未整備	10ha未満	B-9	44	
畑毛	543-1	畑	2140	畑	畑	1	2024.3	未整備	10ha未満	B-9	45	
畑毛	563	畑	174	畑	畑	0	174	未整備	10ha未満	B-9	45	
畑毛	564-1	畑	1444	畑	畑	0	1444	未整備	10ha未満	B-9	45	
畑毛	564-2	畑	219	畑	畑	0	219	未整備	10ha未満	B-9	45	
畑毛	565	畑	428	畑	畑	0	428	未整備	10ha未満	B-9	45	
畑毛	566	畑	705	畑	畑	0	705	未整備	10ha未満	B-9	45	
畑毛	570	畑	546	畑	畑	0	546	未整備	10ha未満	B-9	45	
畑毛	571-1	畑	2705	畑	畑	0	2705	未整備	10ha未満	B-9	45	
畑毛	571-2	畑	1379	畑	畑	0	1379	未整備	10ha未満	B-9	45	
畑毛	648-12	畑	281	畑	畑	0	281	未整備	10ha未満	B-9	45	
畑毛	654-3	畑	836	畑	畑	0	836	未整備	10ha未満	B-9	45	
畑毛	655-1	畑	2172	畑	畑	0	2172	未整備	10ha未満	B-9	45	
畑毛	656	畑	5113	畑	畑	0	5113	未整備	10ha未満	B-9	45	
畑毛	658	畑	2102	畑	畑	0	2102	未整備	10ha未満	B-9	45	
畑毛	661	山林	906	畑	山林原野	0	906	未整備	10ha未満	B-9	45	
畑毛	662	山林	4147	畑	山林原野	0	4147	未整備	10ha未満	B-9	45	
畑毛	688-2	畑	2827	畑	畑	0	2827	未整備	10ha未満	B-9	45	

新農用地区域リスト

大字名	地番	登記地目	登記地積	用途	現況	一部	青地面積	基盤整備	団地規模	地区区域	A3図NO	備考
平井	148-1	畑	1047	畑	畑	0	1047	未整備	20ha以上	A-10	37	
平井	148-2	畑	788	畑	畑	0	788	未整備	20ha以上	A-10	37	
平井	149-1	畑	905	畑	畑	0	905	未整備	20ha以上	A-10	37	
平井	150-1	畑	1721	畑	畑	0	1721	未整備	20ha以上	A-10	37	
平井	157	山林	311	畑	山林原野	0	311	未整備	20ha以上	A-10	37	
平井	158-1	畑	2816	畑	畑	0	2816	未整備	20ha以上	A-10	37	
平井	160-2	畑	1454	畑	畑	0	1454	未整備	20ha以上	A-10	37	
平井	162-1	畑	4714	畑	畑	0	4714	未整備	20ha以上	A-10	37	
平井	162-3	畑	5173	畑	畑	1	5134.39	未整備	20ha以上	A-10	37	
平井	162-4	雑種地	442	畑	その他	0	442	未整備	20ha以上	A-10	37	
平井	170	畑	988	畑	畑	0	988	未整備	20ha以上	A-10	37	
平井	188	田	3416	田	田	0	3416	未整備	20ha以上	B-1	30	
平井	190-1	田	2286	田	田	0	2286	未整備	20ha以上	B-1	30	
平井	190-2	田	470	田	田	0	470	未整備	20ha以上	B-1	30	
平井	190-3	田	564	田	田	0	564	未整備	20ha以上	B-1	30	
平井	190-4	田	551	田	田	0	551	未整備	20ha以上	B-1	30	
平井	190-5	田	445	田	田	0	445	未整備	20ha以上	B-1	30	
平井	191	原野	89	田	山林原野	0	89	未整備	20ha以上	B-1	30	
平井	192-1	田	3499	田	田	0	3499	未整備	20ha以上	B-1	30	
平井	193	田	543	田	田	0	543	未整備	20ha以上	A-10	30	
平井	194	田	1121	田	田	0	1121	未整備	20ha以上	A-10	30	
平井	195	田	1619	田	田	0	1619	未整備	20ha以上	A-10	30	
平井	196	田	1913	田	田	0	1913	未整備	20ha以上	A-10	30	
平井	199-1	田	510	田	田	0	510	未整備	20ha以上	A-10	30	
平井	199-2	田	38	田	田	0	38	未整備	20ha以上	A-10	30	
平井	200	田	1517	田	田	0	1517	未整備	20ha以上	A-10	30	
平井	201	田	1296	田	田	0	1296	未整備	20ha以上	A-10	30	
平井	202	田	1734	田	田	0	1734	未整備	20ha以上	A-10	30	
平井	203	田	992	田	田	0	992	未整備	20ha以上	A-10	30	
平井	204	田	2393	田	田	0	2393	未整備	20ha以上	A-10	30	
平井	206-1	田	2600	田	田	0	2600	未整備	20ha以上	A-10	30	
平井	207	田	1318	田	田	0	1318	未整備	20ha以上	A-10	30	
平井	208-1	田	2497	田	田	0	2497	未整備	20ha以上	A-10	30	
平井	208-2	田	1046	田	田	0	1046	未整備	20ha以上	A-10	30	
平井	209	田	44	田	田	0	44	未整備	20ha以上	A-10	30	
平井	210	田	1020	田	田	0	1020	未整備	20ha以上	A-10	30	
平井	211	田	3469	田	田	0	3469	未整備	20ha以上	A-10	30	
平井	212	田	1396	田	田	0	1396	未整備	20ha以上	A-10	30	
平井	213	田	1911	田	田	0	1911	未整備	20ha以上	A-10	30	
平井	214-1	田	609	田	田	0	609	未整備	20ha以上	A-10	37	
平井	214-2	田	657	田	田	0	657	未整備	20ha以上	A-10	30	
平井	214-3	田	773	田	田	0	773	未整備	20ha以上	A-10	30	
平井	215	田	1485	田	田	0	1485	未整備	20ha以上	A-10	30	
平井	216	田	1077	田	田	0	1077	未整備	20ha以上	A-10	37	
平井	217-1	田	1244	田	田	0	1244	未整備	20ha以上	A-10	37	
平井	217-2	田	1279	田	田	0	1279	未整備	20ha以上	A-10	37	
平井	217-3	田	51	田	田	0	51	未整備	20ha以上	A-10	37	
平井	218	田	352	田	田	0	352	未整備	20ha以上	A-10	37	
平井	219-1	田	912	田	田	0	912	未整備	20ha以上	A-10	37	
平井	220-1	田	1166	田	田	0	1166	未整備	20ha以上	A-10	37	
平井	221-1	田	1459	田	田	0	1459	未整備	20ha以上	A-10	37	
平井	222-1	田	1343	田	田	0	1343	未整備	20ha以上	A-10	37	
平井	222-2	田	51	田	田	0	51	未整備	20ha以上	A-10	37	
平井	223	田	1605	田	田	0	1605	未整備	20ha以上	A-10	37	
平井	224-1	田	1101	田	田	0	1101	未整備	20ha以上	A-10	37	
平井	225-1	田	680	田	田	0	680	未整備	20ha以上	A-10	37	

新農用地区域リスト

大字名	地番	登記 地目	登記 地積	用途	現況	一部	青地 面積	基盤 整備	団地 規模	地区 区域	A3 図NO	備考
平井	226	田	1263	田	田	0	1263	未整備	20ha以上	A-10	37	
平井	227-1	田	684	田	田	0	684	未整備	20ha以上	A-10	37	
平井	228-1	田	1884	田	田	0	1884	未整備	20ha以上	A-10	37	
平井	229	田	1518	田	田	0	1518	未整備	20ha以上	A-10	37	
平井	230-1	田	145	田	田	0	145	未整備	20ha以上	A-10	30	
平井	231	田	303	田	田	0	303	未整備	20ha以上	A-10	30	
平井	232	田	354	田	田	0	354	未整備	20ha以上	A-10	37	
平井	234	田	156	田	田	0	156	未整備	20ha以上	A-10	37	
平井	235	田	194	田	田	0	194	未整備	20ha以上	A-10	37	
平井	236-1	田	461	田	田	0	461	未整備	20ha以上	A-10	37	
平井	237-1	田	2364	田	田	0	2364	未整備	20ha以上	A-10	30	
平井	238	田	841	田	田	0	841	未整備	20ha以上	A-10	30	
平井	239	田	827	田	田	0	827	未整備	20ha以上	A-10	30	
平井	240	田	1426	田	田	0	1426	未整備	20ha以上	A-10	30	
平井	241	田	1282	田	田	0	1282	未整備	20ha以上	A-10	30	
平井	242	田	661	田	田	0	661	未整備	20ha以上	A-10	30	
平井	243	田	1551	田	田	0	1551	未整備	20ha以上	A-10	30	
平井	244	田	1284	田	田	0	1284	未整備	20ha以上	A-10	30	
平井	245	田	1096	田	田	0	1096	未整備	20ha以上	A-10	30	
平井	246-1	田	1783	田	田	0	1783	未整備	20ha以上	A-10	30	
平井	246-2	田	1341	田	田	0	1341	未整備	20ha以上	A-10	30	
平井	247	田	979	田	田	0	979	未整備	20ha以上	A-10	30	
平井	248-1	田	1336	田	田	0	1336	未整備	20ha以上	A-10	30	
平井	249	田	779	田	田	0	779	未整備	20ha以上	A-10	30	
平井	250-1	田	268	田	田	0	268	未整備	20ha以上	A-10	30	
平井	250-2	田	78	田	田	0	78	未整備	20ha以上	A-10	30	
平井	251	田	223	田	田	0	223	未整備	20ha以上	A-10	30	
平井	252-1	田	1401	田	田	0	1401	未整備	20ha以上	A-10	30	
平井	254-1	田	940	田	田	0	940	未整備	20ha以上	A-10	30	
平井	255-1	田	744	田	田	0	744	未整備	20ha以上	A-10	30	
平井	256-1	田	885	農業用施設用地	農業用施設用地	3	185	未整備	20ha以上	A-10	30	
平井	256-1	田	885	田	田	1	700	未整備	20ha以上	A-10	30	
平井	258-1	田	313	田	田	0	313	未整備	20ha以上	A-10	30	
平井	259-1	田	647	田	田	0	647	未整備	20ha以上	A-10	30	
平井	260-1	田	586	田	田	0	586	未整備	20ha以上	A-10	30	
平井	260-10	田	460	田	田	0	460	未整備	20ha以上	A-10	30	
平井	265-1	田	845	田	田	0	845	未整備	20ha以上	A-10	30	
平井	266-1	田	1887	田	田	0	1887	未整備	20ha以上	A-10	37	
平井	268-1	田	492	田	田	0	492	未整備	20ha以上	A-10	30	
平井	268-2	田	582	田	田	0	582	未整備	20ha以上	A-10	37	
平井	269-1	田	2398	田	田	0	2398	未整備	20ha以上	A-10	37	
平井	270-1	田	1307	田	田	0	1307	未整備	20ha以上	A-10	37	
平井	271-1	田	1128	田	田	0	1128	未整備	20ha以上	A-10	37	
平井	272	田	2834	田	田	0	2834	未整備	20ha以上	A-10	37	
平井	273	田	236	田	田	0	236	未整備	20ha以上	A-10	37	
平井	274	田	1365	田	田	0	1365	未整備	20ha以上	A-10	37	
平井	275-1	田	1558	田	田	0	1558	未整備	20ha以上	A-10	37	
平井	275-2	田	1440	田	田	0	1440	未整備	20ha以上	A-10	37	
平井	275-3	田	1337	田	田	0	1337	未整備	20ha以上	A-10	37	
平井	275-4	田	1165	田	田	0	1165	未整備	20ha以上	A-10	37	
平井	276-1	田	3539	田	田	0	3539	未整備	20ha以上	A-10	37	
平井	278-1	田	1035	田	田	0	1035	未整備	20ha以上	A-10	37	
平井	279-1	田	2655	田	田	0	2655	未整備	20ha以上	A-10	37	
平井	280	田	2153	田	田	0	2153	未整備	20ha以上	A-10	37	
平井	281	田	2702	田	田	0	2702	未整備	20ha以上	A-10	37	
平井	282	田	1387	田	田	0	1387	未整備	20ha以上	A-10	37	

新農用地区域リスト

大字名	地番	登記地目	登記地積	用途	現況	一部	青地面積	基盤整備	団地規模	地区区域	A3図NO	備考
平井	283	田	1323	田	田	0	1323	未整備	20ha以上	A-10	37	
平井	284	田	2273	田	田	0	2273	未整備	20ha以上	A-10	37	
平井	285-1	田	2161	田	田	0	2161	未整備	20ha以上	A-10	37	
平井	286-1	田	1146	田	田	0	1146	未整備	20ha以上	A-10	37	
平井	287-1	田	1823	田	田	0	1823	未整備	20ha以上	A-10	37	
平井	288-1	田	497	田	田	0	497	未整備	20ha以上	A-10	37	
平井	288-2	田	535	田	田	0	535	未整備	20ha以上	A-10	37	
平井	289-1	田	1365	田	田	0	1365	未整備	20ha以上	A-10	37	
平井	290-1	田	1377	田	田	0	1377	未整備	20ha以上	A-10	37	
平井	291	田	1419	田	田	0	1419	未整備	20ha以上	A-10	37	
平井	292-1	田	706	田	田	0	706	未整備	20ha以上	A-10	37	
平井	292-4	田	801	田	田	0	801	未整備	20ha以上	A-10	37	
平井	293-1	田	568	田	田	0	568	未整備	20ha以上	A-10	37	
平井	293-3	田	445	田	田	0	445	未整備	20ha以上	A-10	37	
平井	293-4	田	483	田	田	0	483	未整備	20ha以上	A-10	37	
平井	294-1	田	2004	田	田	0	2004	未整備	20ha以上	A-10	37	
平井	294-2	田	355	田	田	0	355	未整備	20ha以上	A-10	37	
平井	294-3	田	4. 35	田	田	0	4. 35	未整備	20ha以上	A-10	37	
平井	294-4	田	231	田	田	0	231	未整備	20ha以上	A-10	37	
平井	294-5	田	261	田	田	0	261	未整備	20ha以上	A-10	37	
平井	294-6	田	371	田	田	0	371	未整備	20ha以上	A-10	37	
平井	295	田	2087	田	田	0	2087	未整備	20ha以上	A-10	37	
平井	296	田	1285	田	田	0	1285	未整備	20ha以上	A-10	37	
平井	297	田	237	田	田	0	237	未整備	20ha以上	A-10	37	
平井	298	田	2338	田	田	0	2338	未整備	20ha以上	A-10	37	
平井	301	田	285	田	田	0	285	未整備	20ha以上	A-10	37	
平井	302-1	田	1428	田	田	0	1428	未整備	20ha以上	A-10	37	
平井	303-1	田	2609	田	田	0	2609	未整備	20ha以上	A-10	37	
平井	303-2	田	6. 89	田	田	0	6. 89	未整備	20ha以上	A-10	37	
平井	304	田	1179	田	田	0	1179	未整備	20ha以上	A-10	37	
平井	305-1	田	4480	田	田	0	4480	未整備	20ha以上	A-10	37	
平井	307	田	537	田	田	0	537	未整備	20ha以上	A-10	37	
平井	311	田	2029	田	田	0	2029	未整備	20ha以上	A-10	37	
平井	312	田	1621	田	田	0	1621	未整備	20ha以上	A-10	37	
平井	313	田	1532	田	田	0	1532	未整備	20ha以上	A-10	37	
平井	314-1	田	1018	田	田	0	1018	未整備	20ha以上	A-10	37	
平井	396	畑	517	畑	畑	0	517	未整備	20ha以上	A-10	37	
平井	397	田	387	田	田	0	387	未整備	20ha以上	A-10	37	
平井	398	田	1961	田	田	0	1961	未整備	20ha以上	A-10	37	
平井	399	田	421	田	田	0	421	未整備	20ha以上	A-10	37	
平井	400	畑	119	畑	畑	0	119	未整備	20ha以上	A-10	37	
平井	401	畑	185	畑	畑	0	185	未整備	20ha以上	A-10	37	
平井	402	田	960	田	田	0	960	未整備	20ha以上	A-10	37	
平井	403	田	592	田	田	0	592	未整備	20ha以上	A-10	37	
平井	404	畑	348	畑	畑	0	348	未整備	20ha以上	A-10	37	
平井	405	畑	186	畑	畑	0	186	未整備	20ha以上	A-10	37	
平井	407-1	田	802	田	田	0	802	未整備	20ha以上	A-10	37	
平井	408-1	田	940	田	田	0	940	未整備	20ha以上	A-10	37	
平井	409	田	1152	田	田	0	1152	未整備	20ha以上	A-10	37	
平井	410-1	田	1683	田	田	0	1683	未整備	20ha以上	A-10	37	
平井	411	田	1871	田	田	0	1871	未整備	20ha以上	A-10	37	
平井	412	田	465	田	田	0	465	未整備	20ha以上	A-10	37	
平井	413-1	田	2969	田	田	0	2969	未整備	20ha以上	A-10	37	
平井	413-2	田	644	田	田	0	644	未整備	20ha以上	A-10	37	
平井	414-1	田	1719	田	田	0	1719	未整備	20ha以上	A-10	37	
平井	414-2	田	1428	田	田	0	1428	未整備	20ha以上	A-10	37	

新農用地区域リスト

大字名	地番	登記 地目	登記 地積	用途	現況	一部	青地 面積	基盤 整備	団地 規模	地区 区域	A3 図NO	備考
平井	415	田	2215	田	田	1	2165.65	未整備	20ha以上	A-10	37	
平井	415	田	2215	農業用施設用地	その他	3	49.35	未整備	20ha以上	A-10	37	
平井	416-1	田	2458	田	田	0	2458	未整備	20ha以上	A-10	37	
平井	416-2	田	519	田	田	0	519	未整備	20ha以上	A-10	37	
平井	417	田	1248	田	田	0	1248	未整備	20ha以上	A-10	37	
平井	420-1	田	576	田	田	0	576	未整備	20ha以上	A-10	37	
平井	421	田	2015	田	田	0	2015	未整備	20ha以上	A-10	37	
平井	424	田	3873	田	田	0	3873	未整備	20ha以上	A-10	37	
平井	426-1	田	1230	田	田	0	1230	未整備	20ha以上	A-10	37	
平井	426-2	畑	90	畑	畑	0	90	未整備	20ha以上	A-10	37	
平井	427	田	148	田	田	0	148	未整備	20ha以上	A-10	37	
平井	428-1	田	268	田	田	0	268	未整備	20ha以上	A-10	37	
平井	428-2	田	26	田	田	0	26	未整備	20ha以上	A-10	37	
平井	429	田	627	田	田	0	627	未整備	20ha以上	A-10	37	
平井	430	田	290	田	田	0	290	未整備	20ha以上	A-10	37	
平井	431	田	4315	田	田	0	4315	未整備	20ha以上	A-10	37	
平井	433-1	田	1474	田	田	0	1474	未整備	20ha以上	A-10	37	
平井	433-2	田	1216	田	田	0	1216	未整備	20ha以上	A-10	37	
平井	433-3	田	136	田	田	0	136	未整備	20ha以上	A-10	37	
平井	434	田	2003	田	田	0	2003	未整備	20ha以上	A-10	37	
平井	436-1	田	3477	田	田	0	3477	未整備	20ha以上	A-10	37	
平井	438	田	1670	田	田	0	1670	未整備	20ha以上	A-10	37	
平井	439	田	1743	田	田	0	1743	未整備	20ha以上	A-10	37	
平井	440	田	1242	田	田	0	1242	未整備	20ha以上	A-10	37	
平井	441-1	田	2556	田	田	0	2556	未整備	20ha以上	A-10	37	
平井	443-1	田	2062	田	田	0	2062	未整備	20ha以上	A-10	37	
平井	444-1	田	964	田	田	0	964	未整備	20ha以上	A-10	37	
平井	444-2	田	447	田	田	0	447	未整備	20ha以上	A-10	37	
平井	444-3	田	49	田	田	0	49	未整備	20ha以上	A-10	37	
平井	445	田	992	田	田	0	992	未整備	20ha以上	A-10	37	
平井	446	田	976	田	田	0	976	未整備	20ha以上	A-10	37	
平井	447-1	田	2612	田	田	0	2612	未整備	20ha以上	A-10	37	
平井	447-4	田	24	田	田	0	24	未整備	20ha以上	A-10	37	
平井	448	田	1526	田	田	0	1526	未整備	20ha以上	A-10	37	
平井	449	田	2169	田	田	0	2169	未整備	20ha以上	A-10	37	
平井	450	田	375	田	田	0	375	未整備	20ha以上	A-10	37	
平井	451	田	2327	田	田	0	2327	未整備	20ha以上	A-10	37	
平井	452	田	1815	田	田	0	1815	未整備	20ha以上	A-10	37	
平井	453	田	1352	田	田	0	1352	未整備	20ha以上	A-10	37	
平井	454	田	2008	田	田	0	2008	未整備	20ha以上	A-10	37	
平井	455-1	田	779	田	田	0	779	未整備	20ha以上	A-10	37	
平井	455-2	田	27	田	田	0	27	未整備	20ha以上	A-10	37	
平井	455-3	田	54	田	田	0	54	未整備	20ha以上	A-10	37	
平井	456-1	田	1005	田	田	0	1005	未整備	20ha以上	A-10	37	
平井	457	田	1235	田	田	0	1235	未整備	20ha以上	A-10	37	
平井	458	田	904	田	田	0	904	未整備	20ha以上	A-10	37	
平井	459	田	352	田	田	0	352	未整備	20ha以上	A-10	37	
平井	460	田	2969	田	田	0	2969	未整備	20ha以上	A-10	37	
平井	461	田	2092	田	田	0	2092	未整備	20ha以上	A-10	37	
平井	462	田	1564	田	田	0	1564	未整備	20ha以上	A-10	37	
平井	463	田	545	田	田	0	545	未整備	20ha以上	A-10	37	
平井	464	田	217	田	田	0	217	未整備	20ha以上	A-10	37	
平井	465-1	田	323	田	田	0	323	未整備	20ha以上	A-10	37	
平井	465-2	田	425	田	田	0	425	未整備	20ha以上	A-10	37	
平井	465-3	田	330	田	田	0	330	未整備	20ha以上	A-10	37	
平井	465-4	田	24	田	田	0	24	未整備	20ha以上	A-10	37	

新農用地区域リスト

大字名	地番	登記地目	登記地積	用途	現況	一部	青地面積	基盤整備	団地規模	地区区域	A3図NO	備考
平井	466	田	1180	田	田	0	1180	未整備	20ha以上	A-10	37	
平井	468	田	1822	田	田	0	1822	未整備	20ha以上	A-10	37	
平井	469	田	1998	田	田	0	1998	未整備	20ha以上	A-10	37	
平井	470	田	1987	田	田	0	1987	未整備	20ha以上	A-10	37	
平井	471	田	2730	田	田	0	2730	未整備	20ha以上	A-10	37	
平井	472	田	3724	田	田	0	3724	未整備	20ha以上	A-10	37	
平井	473-1	田	1009	田	田	0	1009	未整備	20ha以上	A-10	37	
平井	473-2	田	1072	田	田	0	1072	未整備	20ha以上	A-10	37	
平井	473-3	田	21	田	田	0	21	未整備	20ha以上	A-10	37	
平井	473-4	田	18	田	田	0	18	未整備	20ha以上	A-10	37	
平井	474	田	1374	田	田	0	1374	未整備	20ha以上	A-10	37	
平井	475	田	2104	田	田	0	2104	未整備	20ha以上	A-10	37	
平井	476-1	田	2777	田	田	0	2777	未整備	20ha以上	A-10	37	
平井	477-1	田	1563	田	田	0	1563	未整備	20ha以上	A-10	37	
平井	480-1	田	208	田	田	0	208	未整備	20ha以上	A-10	37	
平井	481-1	田	2448	田	田	0	2448	未整備	20ha以上	A-10	37	
平井	482-1	田	348	田	田	0	348	未整備	20ha以上	A-10	37	
平井	482-2	田	377	田	田	0	377	未整備	20ha以上	A-10	37	
平井	483-1	田	896	田	田	0	896	未整備	20ha以上	A-10	37	
平井	483-2	田	2. 21	田	その他	0	2. 21	未整備	20ha以上	A-10	37	
平井	484-1	田	95	田	田	0	95	未整備	20ha以上	A-10	37	
平井	484-2	田	72	田	田	0	72	未整備	20ha以上	A-10	37	
平井	485-1	田	3845	田	田	0	3845	未整備	20ha以上	A-10	37	
平井	486-1	田	0. 6	田	田	0	0. 6	未整備	20ha以上	A-10	37	
平井	488-1	畑	2044	田	田	0	2044	未整備	20ha以上	A-10	37	
平井	489-1	田	332	田	田	0	332	未整備	20ha以上	A-10	36	
平井	490-2	田	285	田	田	0	285	未整備	20ha以上	A-10	36	
平井	492-1	田	1684	田	田	0	1684	未整備	20ha以上	A-10	36	
平井	493-1	田	1463	田	田	0	1463	未整備	20ha以上	A-10	37	
平井	494-1	田	1484	田	田	0	1484	未整備	20ha以上	A-10	37	
平井	495-1	田	1510	田	田	0	1510	未整備	20ha以上	A-10	37	
平井	496-1	田	422	田	田	0	422	未整備	20ha以上	A-10	37	
平井	496-4	田	654	田	田	0	654	未整備	20ha以上	A-10	37	
平井	496-5	田	535	田	田	0	535	未整備	20ha以上	A-10	37	
平井	497-1	田	1675	田	田	0	1675	未整備	20ha以上	A-10	37	
平井	498	田	2513	田	田	0	2513	未整備	20ha以上	A-10	37	
平井	499-1	田	960	田	田	0	960	未整備	20ha以上	A-10	37	
平井	500-1	田	743	田	田	0	743	未整備	20ha以上	A-10	37	
平井	501	田	1469	田	田	0	1469	未整備	20ha以上	A-10	37	
平井	502	田	409	田	田	0	409	未整備	20ha以上	A-10	37	
平井	503-1	田	306	田	田	0	306	未整備	20ha以上	A-10	37	
平井	503-2	田	13	田	田	0	13	未整備	20ha以上	A-10	37	
平井	504-1	田	1020	田	田	0	1020	未整備	20ha以上	A-10	37	
平井	504-3	雑種地	0. 86	田	その他	0	0. 86	未整備	20ha以上	A-10	37	
平井	504-4	田	290	田	田	0	290	未整備	20ha以上	A-10	37	
平井	504-5	田	13	田	田	0	13	未整備	20ha以上	A-10	37	
平井	504-6	雑種地	0. 21	田	その他	0	0. 21	未整備	20ha以上	A-10	37	
平井	504-7	田	21	田	その他	0	21	未整備	20ha以上	A-10	37	
平井	505-1	田	372	田	田	0	372	未整備	20ha以上	A-10	37	
平井	505-3	田	386	田	田	0	386	未整備	20ha以上	A-10	37	
平井	506-1	田	770	田	田	0	770	未整備	20ha以上	A-10	37	
平井	506-2	田	1034	田	田	0	1034	未整備	20ha以上	A-10	37	
平井	506-4	田	17	田	田	0	17	未整備	20ha以上	A-10	37	
平井	506-5	田	4	田	田	0	4	未整備	20ha以上	A-10	37	
平井	507	田	1065	田	田	0	1065	未整備	20ha以上	A-10	37	
平井	508	田	939	田	田	0	939	未整備	20ha以上	A-10	37	

新農用地区域リスト

大字名	地番	登記地目	登記地積	用途	現況	一部	青地面積	基盤整備	団地規模	地区区域	A3図NO	備考
平井	509	田	1456	田	田	0	1456	未整備	20ha以上	A-10	37	
平井	510	田	613	田	田	0	613	未整備	20ha以上	A-10	37	
平井	511	田	771	田	田	0	771	未整備	20ha以上	A-10	37	
平井	512	田	2005	田	田	0	2005	未整備	20ha以上	A-10	37	
平井	513-1	田	2280	田	田	0	2280	未整備	20ha以上	A-10	37	
平井	513-2	田	1125	田	田	0	1125	未整備	20ha以上	A-10	37	
平井	514	田	1480	田	田	0	1480	未整備	20ha以上	A-10	37	
平井	515	田	413	田	田	0	413	未整備	20ha以上	A-10	37	
平井	516	田	760	田	田	0	760	未整備	20ha以上	A-10	37	
平井	517-1	田	1266	田	田	0	1266	未整備	20ha以上	A-10	37	
平井	518-1	田	771	田	田	0	771	未整備	20ha以上	A-10	37	
平井	519-1	田	1147	田	田	0	1147	未整備	20ha以上	A-10	37	
平井	520-1	田	495	田	田	0	495	未整備	20ha以上	A-10	37	
平井	521	田	584	田	田	0	584	未整備	20ha以上	A-10	37	
平井	522-1	田	2007	田	田	0	2007	未整備	20ha以上	A-10	37	
平井	523-1	田	1916	田	田	0	1916	未整備	20ha以上	A-10	37	
平井	524-1	田	2926	田	田	0	2926	未整備	20ha以上	A-10	37	
平井	525	田	1615	田	田	0	1615	未整備	20ha以上	A-10	37	
平井	526-1	田	232	田	田	0	232	未整備	20ha以上	A-10	36	
平井	526-3	田	122	田	田	0	122	未整備	20ha以上	A-10	37	
平井	527-1	田	529	田	田	0	529	未整備	20ha以上	A-10	37	
平井	528-1	田	1454	田	田	0	1454	未整備	20ha以上	A-10	37	
平井	528-3	田	1308	田	田	0	1308	未整備	20ha以上	A-10	37	
平井	528-4	田	679	田	田	0	679	未整備	20ha以上	A-10	37	
平井	529-1	田	2663	田	田	0	2663	未整備	20ha以上	A-10	37	
平井	531-1	田	1938	田	田	0	1938	未整備	20ha以上	A-10	36	
平井	532-1	田	812	田	田	0	812	未整備	20ha以上	A-10	36	
平井	533-1	田	1698	田	田	0	1698	未整備	20ha以上	A-10	36	
平井	534-4	田	600	田	田	0	600	未整備	20ha以上	A-10	36	
平井	535-1	田	744	田	田	0	744	未整備	20ha以上	A-10	36	
平井	536-1	田	756	田	田	0	756	未整備	20ha以上	A-10	36	
平井	537-1	田	675	田	田	0	675	未整備	20ha以上	A-10	36	
平井	538-1	田	642	田	田	0	642	未整備	20ha以上	A-10	36	
平井	539-1	田	1168	田	田	0	1168	未整備	20ha以上	A-10	36	
平井	541-1	田	1556	田	田	0	1556	未整備	20ha以上	A-10	36	
平井	542-1	田	1322	田	田	0	1322	未整備	20ha以上	A-10	36	
平井	543	田	1064	田	田	0	1064	未整備	20ha以上	A-10	36	
平井	544-1	田	202	田	田	0	202	未整備	20ha以上	A-10	36	
平井	545-1	田	933	田	田	0	933	未整備	20ha以上	A-10	36	
平井	545-5	田	205	田	田	0	205	未整備	20ha以上	A-10	36	
平井	546-1	田	1343	田	田	0	1343	未整備	20ha以上	A-10	36	
平井	547-1	田	1579	田	田	0	1579	未整備	20ha以上	A-10	36	
平井	548-1	山林	37	畑	山林原野	0	37	未整備	20ha以上	A-10	36	
平井	548-2	畑	296	畑	畑	0	296	未整備	20ha以上	A-10	36	
平井	548-3	田	2196	田	田	0	2196	未整備	20ha以上	A-10	36	
平井	549-1	田	3441	田	田	0	3441	未整備	20ha以上	A-10	36	
平井	549-2	田	1606	田	田	0	1606	未整備	20ha以上	A-10	36	
平井	549-6	田	1516	田	田	0	1516	未整備	20ha以上	A-10	36	
平井	1328-7	畑	1280	畑	畑	0	1280	未整備	10ha未満	B-1	37	
平井	1330-1	畑	3587	畑	畑	0	3587	未整備	10ha未満	B-1	37	
平井	1330-2	田	1462	田	田	0	1462	未整備	10ha未満	B-1	37	
平井	1688-88	畑	1216	畑	畑	0	1216	未整備	10ha未満	B-1	26	
平井	1688-91	畑	4896	畑	畑	0	4896	未整備	20ha以上	B-1	26	
平井	1688-92	畑	1610	畑	畑	0	1610	未整備	20ha以上	B-1	26	
平井	1688-93	畑	3498	畑	畑	0	3498	未整備	20ha以上	B-1	26	
平井	1688-95	畑	3474	畑	畑	0	3474	未整備	20ha以上	B-1	26	

新農用地域域リスト

大字名	地番	登記地目	登記地積	用途	現況	一部	青地面積	基盤整備	団地規模	地区区域	A3図NO	備考
平井	1688-97	畑	1041	畑	畑	0	1041	未整備	20ha以上	B-1	26	
平井	1688-98	畑	3923	畑	畑	0	3923	未整備	20ha以上	B-1	26	
平井	1688-99	畑	727	畑	畑	0	727	未整備	20ha以上	B-1	26	
平井	1688-100	畑	343	畑	畑	0	343	未整備	20ha以上	B-1	26	
平井	1688-106	畑	5742	畑	畑	0	5742	未整備	20ha以上	B-1	26	
平井	1688-115	畑	2621	畑	畑	0	2621	未整備	20ha以上	B-1	26	
平井	1688-116	畑	3219	畑	畑	0	3219	未整備	20ha以上	B-1	26	
平井	1688-170	畑	1395	畑	その他	0	1395	未整備	10ha未満	B-1	26	
平井	1688-190	畑	5221	畑	畑	0	5221	未整備	10ha未満	B-1	26	
平井	1688-192	畑	806	畑	畑	0	806	未整備	10ha未満	B-1	26	
平井	1688-196	畑	6813	畑	畑	0	6813	未整備	10ha未満	B-1	26	
平井	1688-477	畑	1259	畑	畑	0	1259	未整備	20ha以上	B-1	26	
平井	1688-484	畑	1247	畑	畑	0	1247	未整備	20ha以上	B-1	26	
平井	1688-498	畑	1785	畑	畑	0	1785	未整備	10ha未満	B-1	26	
平井	1688-499	畑	842	畑	畑	0	842	未整備	10ha未満	B-1	26	
平井	1688-500	畑	525	畑	畑	0	525	未整備	10ha未満	B-1	26	
平井	1688-541	畑	611	畑	畑	0	611	未整備	20ha以上	B-1	26	
平井	1688-559	畑	2961	畑	畑	0	2961	未整備	10ha未満	B-1	26	
平井	1689-37	畑	7847	畑	畑	0	7847	未整備	20ha以上	B-1	32	
平井	1689-40	畑	4036	畑	畑	1	2327.52	未整備	20ha以上	B-1	26	
平井	1689-40	畑	4036	農薬用施設用地	その他	3	173.06	未整備	20ha以上	B-1	26	
平井	1689-40	畑	4036	農薬用施設用地	その他	3	1535.42	未整備	20ha以上	B-1	26	
平井	1689-41	原野	664	農薬用施設用地	その他	0	424.98	未整備	20ha以上	B-1	26	
平井	1689-41	原野	664	農薬用施設用地	その他	0	239.02	未整備	20ha以上	B-1	26	
平井	1689-43	畑	5280	畑	その他	0	1712.92	未整備	20ha以上	B-1	26	
平井	1689-43	畑	5280	畑	畑	0	3567.08	未整備	20ha以上	B-1	26	
平井	1689-45	原野	7238	畑	山林原野	1	5379.97	未整備	20ha以上	B-1	26	
平井	1689-45	原野	7238	農薬用施設用地	その他	3	1858.03	未整備	20ha以上	B-1	26	
平井	1689-47	畑	4781	畑	畑	0	4781	未整備	20ha以上	B-1	26	
平井	1689-48	畑	5864	畑	畑	0	5864	未整備	20ha以上	B-1	26	
平井	1689-51	畑	1087	畑	その他	0	1087	未整備	20ha以上	B-1	27	
平井	1689-52	畑	1236	畑	畑	0	1236	未整備	20ha以上	B-1	27	
平井	1689-88	畑	2790	畑	畑	0	2790	未整備	20ha以上	B-1	27	
平井	1689-89	畑	5504	畑	畑	0	5504	未整備	20ha以上	B-1	27	
平井	1689-98	畑	571	畑	畑	0	571	未整備	20ha以上	B-1	27	
平井	1689-99	畑	991	畑	畑	0	991	未整備	20ha以上	B-1	27	
平井	1689-102	畑	419	畑	畑	0	419	未整備	20ha以上	B-1	27	
平井	1689-105	畑	1487	畑	畑	0	1487	未整備	20ha以上	B-1	26	
平井	1689-106	畑	1918	畑	畑	0	1918	未整備	20ha以上	B-1	26	
平井	1689-107	原野	2975	畑	畑	0	2975	未整備	20ha以上	B-1	26	
平井	1689-109	畑	991	畑	畑	0	991	未整備	20ha以上	B-1	26	
平井	1689-110	畑	991	畑	畑	0	991	未整備	20ha以上	B-1	32	
平井	1689-117	畑	5758	畑	畑	0	5758	未整備	20ha以上	B-1	26	
平井	1689-119	畑	1569	畑	畑	0	1569	未整備	20ha以上	B-1	27	
平井	1689-120	畑	430	畑	畑	0	430	未整備	20ha以上	B-1	27	
平井	1689-121	畑	114	畑	その他	0	114	未整備	20ha以上	B-1	27	
平井	1689-122	畑	47	畑	畑	0	47	未整備	20ha以上	B-1	27	
平井	1689-176	宅地	448.57	農薬用施設用地	その他	0	448.57	未整備	20ha以上	B-1	27	
平井	1690-29	畑	1375	畑	畑	0	1375	未整備	10～20ha	B-1	32	
平井	1690-30	畑	958	畑	畑	0	958	未整備	10～20ha	B-1	32	
平井	1690-31	畑	882	畑	畑	0	882	未整備	10～20ha	B-1	32	
平井	1690-34	畑	965	畑	畑	0	965	未整備	10～20ha	B-1	32	
平井	1690-35	畑	1526	畑	畑	0	1526	未整備	10～20ha	B-1	32	
平井	1690-49	畑	710	畑	畑	0	710	未整備	10～20ha	B-1	32	
平井	1690-50	畑	578	畑	畑	0	578	未整備	10～20ha	B-1	32	
平井	1690-55	畑	1233	畑	畑	0	1233	未整備	10～20ha	B-1	32	

新農用地区域リスト

大字名	地番	登記 地目	登記 地積	用途	現況	一部	青地 面積	基盤 整備	団地 規模	地区 区域	A3 図NO	備考
平井	1690-56	畑	905	畑	畑	0	905	未整備	10～20ha	B-1	32	
平井	1690-64	原野	1071	畑	山林原野	0	1071	未整備	10～20ha	B-1	32	
平井	1690-69	畑	1342	畑	畑	0	1342	未整備	10～20ha	B-1	32	
平井	1690-70	畑	1107	畑	畑	0	1107	未整備	10～20ha	B-1	32	
平井	1690-71	畑	1183	畑	畑	0	1183	未整備	10～20ha	B-1	32	
平井	1690-75	畑	2436	畑	畑	0	2436	未整備	10～20ha	B-1	32	
平井	1690-76	畑	2661	畑	畑	0	2661	未整備	10～20ha	B-1	32	
平井	1690-87	畑	429	畑	畑	0	429	未整備	10～20ha	B-1	32	
平井	1690-88	畑	1570	畑	畑	0	1570	未整備	10～20ha	B-1	32	
平井	1691-1	畑	1226	畑	畑	0	1226	未整備	10～20ha	B-1	32	
平井	1691-35	畑	1170	畑	畑	0	1170	未整備	10～20ha	B-1	32	
平井	1691-36	畑	1110	畑	畑	0	1110	未整備	10～20ha	B-1	32	
平井	1691-37	畑	968	畑	畑	0	968	未整備	10～20ha	B-1	32	
平井	1691-38	畑	1071	畑	畑	0	1071	未整備	10～20ha	B-1	32	
平井	1691-41	畑	1074	畑	畑	0	1074	未整備	10～20ha	B-1	32	
平井	1691-42	畑	1104	畑	畑	0	1104	未整備	10～20ha	B-1	32	
平井	1691-43	畑	1054	畑	畑	0	1054	未整備	10～20ha	B-1	32	
平井	1691-45	畑	942	畑	畑	0	942	未整備	10～20ha	B-1	32	
平井	1692-28	畑	2702	畑	畑	0	2702	未整備	10ha未満	B-1	32	
平井	1692-32	畑	3899	畑	畑	0	3899	未整備	10ha未満	B-1	32	
平井	1692-33	畑	3360	畑	畑	0	3360	未整備	10ha未満	B-1	32	
平井	1692-36	畑	3801	畑	畑	0	3801	未整備	10ha未満	B-1	32	
平井	1692-37	畑	2317	畑	畑	0	2317	未整備	10ha未満	B-1	32	
平井	1694-1	畑	15	畑	畑	0	15	未整備	10ha未満	B-1	31	
平井	1694-15	畑	131	畑	畑	0	131	未整備	10ha未満	B-1	31	
平井	1694-16	畑	547	畑	畑	0	547	未整備	10ha未満	B-1	31	
平井	1694-17	畑	495	畑	畑	0	495	未整備	10ha未満	B-1	31	
平井	1694-18	畑	486	畑	畑	0	486	未整備	10ha未満	B-1	31	
平井	1694-19	畑	1570	畑	その他	0	1570	未整備	10ha未満	B-1	31	
平井	1694-20	畑	1002	畑	畑	0	1002	未整備	10ha未満	B-1	31	
平井	1694-21	畑	832	畑	畑	0	832	未整備	10ha未満	B-1	31	
平井	1694-22	畑	1100	畑	畑	0	1100	未整備	10ha未満	B-1	31	
平井	1694-23	畑	1183	畑	畑	0	1183	未整備	10ha未満	B-1	31	
平井	1694-33	畑	852	畑	畑	0	852	未整備	10ha未満	B-1	31	
平井	1694-34	畑	797	畑	畑	0	797	未整備	10ha未満	B-1	31	
平井	1694-35	畑	970	畑	畑	0	970	未整備	10ha未満	B-1	31	
平井	1694-36	畑	830	畑	畑	0	830	未整備	10ha未満	B-1	31	
平井	1694-37	畑	402	畑	畑	0	402	未整備	10ha未満	B-1	31	
平井	1694-38	畑	422	畑	畑	0	422	未整備	10ha未満	B-1	31	
平井	1694-39	畑	857	畑	畑	0	857	未整備	10ha未満	B-1	31	
平井	1694-40	畑	1248	畑	畑	0	1248	未整備	10ha未満	B-1	31	
平井	1694-42	畑	965	畑	畑	0	965	未整備	10ha未満	B-1	31	
平井	1694-43	畑	1153	畑	畑	0	1153	未整備	10ha未満	B-1	31	
平井	1694-44	畑	1236	畑	畑	0	1236	未整備	10ha未満	B-1	31	
平井	1694-45	畑	1028	畑	畑	0	1028	未整備	10ha未満	B-1	31	
平井	1694-46	畑	1517	畑	畑	0	1517	未整備	10ha未満	B-1	31	
平井	1694-47	畑	1226	畑	畑	0	1226	未整備	10ha未満	B-1	31	
平井	1694-48	畑	770	畑	畑	0	770	未整備	10ha未満	B-1	31	
平井	1694-49	畑	776	畑	畑	0	776	未整備	10ha未満	B-1	31	
平井	1694-50	畑	961	畑	畑	0	961	未整備	10ha未満	B-1	31	
平井	1694-53	畑	1041	畑	畑	0	1041	未整備	10ha未満	B-1	31	
平井	1694-54	畑	925	畑	畑	0	925	未整備	10ha未満	B-1	31	
平井	1694-55	畑	1226	畑	畑	0	1226	未整備	10ha未満	B-1	31	
平井	1694-64	畑	1441	畑	畑	0	1441	未整備	10～20ha	B-1	31	
平井	1694-66	畑	1097	畑	畑	0	1097	未整備	10～20ha	B-1	31	
平井	1694-67	畑	69	畑	畑	0	69	未整備	10～20ha	B-1	31	

新農用地区域リスト

大字名	地番	登記 地目	登記 地積	用途	現況	一部	青地 面積	基盤 整備	団地 規模	地区 区域	A3 図NO	備考
平井	1694-68	畑	89	畑	畑	0	89	未整備	10～20ha	B-1	31	
平井	1694-69	畑	3940	畑	畑	0	3940	未整備	10～20ha	B-1	31	
平井	1694-70	畑	1097	畑	畑	0	1097	未整備	10～20ha	B-1	31	
平井	1694-71	原野	1084	畑	山林原野	0	1084	未整備	10～20ha	B-1	31	
平井	1694-72	畑	955	畑	畑	0	955	未整備	10～20ha	B-1	31	
平井	1694-74	畑	991	畑	畑	0	991	未整備	10～20ha	B-1	31	
平井	1694-75	畑	1431	畑	畑	0	1431	未整備	10～20ha	B-1	31	
平井	1694-77	畑	1044	畑	畑	0	1044	未整備	10～20ha	B-1	31	
平井	1694-98	畑	333	畑	畑	0	333	未整備	10ha未満	B-1	31	
平井	1694-99	畑	54	畑	畑	0	54	未整備	10ha未満	B-1	31	
平井	1694-100	畑	44	畑	畑	0	44	未整備	10ha未満	B-1	31	
平井	1694-101	畑	84	畑	畑	0	84	未整備	10ha未満	B-1	31	
平井	1694-102	畑	99	畑	畑	0	99	未整備	10ha未満	B-1	31	
平井	1694-103	畑	83	畑	畑	0	83	未整備	10ha未満	B-1	31	
平井	1694-104	畑	132	畑	畑	0	132	未整備	10ha未満	B-1	31	
平井	1694-105	畑	77	畑	畑	0	77	未整備	10ha未満	B-1	31	
平井	1694-106	畑	86	畑	畑	0	86	未整備	10ha未満	B-1	31	
平井	1694-107	畑	61	畑	畑	0	61	未整備	10ha未満	B-1	31	
平井	1694-108	畑	50	畑	畑	0	50	未整備	10ha未満	B-1	31	
平井	1694-109	畑	39	畑	畑	0	39	未整備	10ha未満	B-1	31	
平井	1694-110	畑	38	畑	畑	0	38	未整備	10ha未満	B-1	31	
平井	1694-111	畑	34	畑	畑	0	34	未整備	10ha未満	B-1	31	
平井	1694-112	畑	73	畑	畑	0	73	未整備	10ha未満	B-1	31	
平井	1694-113	畑	79	畑	畑	0	79	未整備	10ha未満	B-1	31	
平井	1694-114	畑	93	畑	畑	0	93	未整備	10ha未満	B-1	31	
平井	1694-115	畑	135	畑	畑	0	135	未整備	10ha未満	B-1	31	
平井	1694-118	畑	27	畑	畑	0	27	未整備	10ha未満	B-1	31	
平井	1694-119	畑	68	畑	畑	0	68	未整備	10ha未満	B-1	31	
平井	1694-120	畑	238	畑	畑	0	238	未整備	10ha未満	B-1	31	
平井	1694-121	畑	354	畑	畑	0	354	未整備	10ha未満	B-1	31	
平井	1694-122	畑	8.93	畑	畑	0	8.93	未整備	10ha未満	B-1	31	
平井	1694-123	畑	1775	畑	畑	1	1586.37	未整備	10ha未満	B-1	31	
平井	1695-8	畑	371	畑	畑	0	371	未整備	10ha未満	B-1	31	
平井	1695-9	畑	1276	畑	畑	0	1276	未整備	10ha未満	B-1	31	
平井	1695-10	畑	489	畑	畑	0	489	未整備	10ha未満	B-1	31	
平井	1695-12	畑	839	畑	畑	0	839	未整備	10～20ha	B-1	31	
平井	1695-13	畑	1507	畑	畑	0	1507	未整備	10～20ha	B-1	31	
平井	1695-14	畑	1024	畑	畑	0	1024	未整備	10～20ha	B-1	31	
平井	1695-15	畑	1161	畑	畑	0	1161	未整備	10～20ha	B-1	31	
平井	1695-16	畑	1133	畑	畑	1	835.86	未整備	10～20ha	B-1	31	
平井	1695-17	畑	1011	畑	畑	0	1011	未整備	10～20ha	B-1	31	
平井	1695-18	畑	1110	畑	畑	0	1110	未整備	10～20ha	B-1	31	
平井	1695-19	畑	737	畑	畑	0	737	未整備	10～20ha	B-1	31	
平井	1695-20	畑	2390	畑	畑	0	2390	未整備	10～20ha	B-1	31	
平井	1695-21	畑	1206	畑	畑	0	1206	未整備	10～20ha	B-1	31	
平井	1695-22	畑	1120	畑	畑	0	1120	未整備	10～20ha	B-1	31	
平井	1695-23	畑	1246	畑	畑	0	1246	未整備	10～20ha	B-1	31	
平井	1695-24	畑	1123	畑	畑	0	1123	未整備	10～20ha	B-1	31	
平井	1695-25	畑	1173	畑	畑	0	1173	未整備	10～20ha	B-1	31	
平井	1695-26	畑	3127	畑	畑	0	3127	未整備	10～20ha	B-1	31	
平井	1695-27	畑	1080	畑	畑	0	1080	未整備	10～20ha	B-1	31	
平井	1695-28	畑	1322	畑	畑	0	1322	未整備	10～20ha	B-1	31	
平井	1695-29	畑	2598	畑	畑	0	2598	未整備	10～20ha	B-1	31	
平井	1695-30	畑	1309	畑	畑	0	1309	未整備	10～20ha	B-1	31	
平井	1702-13	畑	1190	畑	畑	0	1190	未整備	10ha未満	B-1	31	
平井	1702-14	畑	471	畑	畑	0	471	未整備	10ha未満	B-1	31	

新農用地区域リスト

大字名	地番	登記 地目	登記 地積	用途	現況	一部	青地 面積	基盤 整備	団地 規模	地区 区域	A3 図NO	備考
平井	1702-20	畑	2317	畑	畑	0	2317	未整備	10ha未満	B-1	31	
平井	1702-22	畑	3480	畑	畑	1	2220	未整備	10ha未満	B-1	31	
平井	1702-30	畑	4258	畑	その他	0	4258	未整備	10ha未満	B-1	31	
平井	1702-31	畑	3094	畑	畑	0	3094	未整備	10ha未満	B-1	31	
平井	1702-32	畑	446	畑	畑	0	446	未整備	10ha未満	B-1	31	
平井	1702-33	畑	628	畑	畑	0	628	未整備	10ha未満	B-1	31	
平井	1702-37	原野	9. 05	畑	山林原野	0	9. 05	未整備	10ha未満	B-1	31	
平井	1702-67	畑	504	畑	その他	0	504	未整備	10ha未満	B-1	31	
平井	1702-73	原野	92	畑	山林原野	0	92	未整備	10ha未満	B-1	31	
平井	1706-6	畑	1728	畑	畑	0	1728	未整備	10ha未満	B-1	31	
平井	1706-7	畑	5778	畑	畑	0	5778	未整備	10ha未満	B-1	31	
平井	1706-9	畑	3434	畑	畑	0	3434	未整備	10ha未満	B-1	31	
平井	1706-10	畑	871	畑	畑	0	871	未整備	10ha未満	B-1	31	
平井	1706-31	畑	3993	畑	畑	0	3993	未整備	10ha未満	B-1	31	
平井	1706-32	畑	158	畑	畑	0	158	未整備	10ha未満	B-1	31	
平井	1706-33	畑	4247	畑	畑	0	4247	未整備	10ha未満	B-1	31	
平井	1706-34	畑	2059	畑	畑	0	2059	未整備	10ha未満	B-1	31	
平井	1706-38	畑	2783	畑	畑	0	2783	未整備	10ha未満	B-1	31	
平井	1706-45	畑	598	畑	畑	0	598	未整備	10ha未満	B-1	31	
平井	1706-67	畑	985	畑	畑	0	985	未整備	10ha未満	B-1	31	
平井	1706-68	畑	800	畑	畑	0	800	未整備	10ha未満	B-1	31	
平井	1706-71	畑	308	畑	畑	0	308	未整備	10ha未満	B-1	31	
平井	1706-83	畑	5. 35	畑	畑	0	5. 35	未整備	10ha未満	B-1	31	
平井	1719-32	畑	1657	畑	畑	0	1657	未整備	20ha以上	B-1	39	
平井	1719-33	原野	988	畑	山林原野	0	988	未整備	20ha以上	B-1	32	
平井	1719-34	原野	160	畑	山林原野	0	160	未整備	20ha以上	B-1	39	
平井	1719-35	畑	1294	畑	畑	0	1294	未整備	20ha以上	B-1	39	
平井	1719-36	原野	464	畑	山林原野	0	464	未整備	20ha以上	B-1	32	
平井	1719-37	畑	402	畑	畑	0	402	未整備	20ha以上	B-1	39	
平井	1719-38	原野	54	畑	山林原野	0	54	未整備	20ha以上	B-1	32	
平井	1719-39	畑	1497	畑	畑	0	1497	未整備	20ha以上	B-1	39	
平井	1719-40	原野	448	畑	山林原野	0	448	未整備	20ha以上	B-1	39	
平井	1719-41	畑	805	畑	畑	0	805	未整備	20ha以上	B-1	39	
平井	1719-42	原野	878	畑	山林原野	0	878	未整備	20ha以上	B-1	39	
平井	1720-83	畑	5067	畑	畑	0	5067	未整備	20ha以上	B-1	39	
平井	1720-84	原野	1787	畑	山林原野	0	1787	区画整理済	10ha未満	B-1	39	
平井	1720-109	畑	3807	畑	畑	0	3807	区画整理済	20ha以上	B-1	39	
平井	1720-112	畑	7018	畑	畑	1	6344. 8	未整備	20ha以上	B-1	39	
平井	1720-112	畑	7018	農業用施設用地	その他	3	673. 2	未整備	20ha以上	B-1	39	
平井	1720-113	原野	18697	畑	山林原野	0	18697	未整備	20ha以上	B-1	39	
平井	1720-116	畑	2380	畑	畑	0	2380	未整備	20ha以上	B-1	39	
平井	1720-120	山林	1942	畑	その他	0	1942	未整備	10ha未満	B-1	39	
平井	1720-122	畑	3966	畑	畑	0	3966	区画整理済	10ha未満	B-1	39	
平井	1720-129	畑	2479	畑	畑	0	2479	区画整理済	10ha未満	B-1	39	
平井	1720-131	畑	1235	畑	畑	0	1235	未整備	20ha以上	B-1	39	
平井	1720-132	原野	403	畑	山林原野	0	403	未整備	20ha以上	B-1	39	
平井	1720-133	畑	590	畑	畑	0	590	区画整理済	10ha未満	B-1	39	
平井	1720-134	畑	1828	畑	畑	0	1828	区画整理済	10ha未満	B-1	39	
平井	1720-147	畑	695	畑	畑	0	695	未整備	10ha未満	B-1	39	
平井	1720-148	畑	145	畑	その他	0	145	未整備	10ha未満	B-1	39	
平井	1720-149	畑	297	畑	畑	1	282. 6	未整備	20ha以上	B-1	39	
平井	1720-150	畑	1312	畑	畑	0	1312	未整備	20ha以上	B-1	39	
平井	1720-151	原野	1173	畑	山林原野	0	1173	未整備	20ha以上	B-1	39	
平井	1720-152	原野	120	畑	山林原野	0	120	未整備	20ha以上	B-1	39	
平井	1720-153	原野	1086	畑	山林原野	0	1086	未整備	20ha以上	B-1	39	
平井	1720-154	原野	846	畑	山林原野	1	571. 81	未整備	20ha以上	B-1	39	

新農用地区域リスト

大字名	地番	登記地目	登記地積	用途	現況	一部	青地面積	基盤整備	団地規模	地区区域	A3図NO	備考
平井	1720-159	畑	1289	畑	畑	0	1289	未整備	20ha以上	B-1	39	
平井	1720-160	畑	2723	畑	畑	0	2723	未整備	20ha以上	B-1	39	
平井	1720-175	畑	2667	畑	畑	0	2667	未整備	20ha以上	B-1	39	
平井	1720-178	畑	1957	畑	畑	0	1957	未整備	20ha以上	B-1	39	
平井	1720-179	原野	436	畑	山林原野	0	436	未整備	20ha以上	B-1	39	
平井	1720-180	畑	892	畑	畑	0	892	未整備	20ha以上	B-1	39	
平井	1720-181	畑	1175	畑	畑	0	1175	未整備	20ha以上	B-1	39	
平井	1720-182	原野	448	畑	山林原野	0	448	未整備	20ha以上	B-1	39	
平井	1720-183	畑	351	畑	畑	0	351	未整備	20ha以上	B-1	39	
平井	1720-184	原野	495	畑	山林原野	0	495	未整備	20ha以上	B-1	39	
平井	1720-185	畑	2479	畑	畑	0	2479	未整備	20ha以上	B-1	39	
平井	1720-187	原野	7732	畑	山林原野	0	7732	未整備	20ha以上	B-1	39	
平井	1720-188	畑	113	畑	畑	0	113	未整備	20ha以上	B-1	39	
平井	1720-189	畑	991	畑	畑	0	991	未整備	20ha以上	B-1	39	
平井	1720-190	畑	2337	畑	畑	0	2337	区画整理済	20ha以上	B-1	39	
平井	1720-191	原野	100	畑	山林原野	0	100	未整備	20ha以上	B-1	39	
平井	1720-194	畑	308	畑	畑	0	308	未整備	20ha以上	B-1	39	
平井	1720-195	原野	58	畑	山林原野	0	58	未整備	20ha以上	B-1	39	
平井	1720-196	畑	783	畑	畑	0	783	未整備	20ha以上	B-1	39	
平井	1720-197	原野	118	畑	山林原野	0	118	未整備	20ha以上	B-1	39	
平井	1720-198	畑	991	畑	畑	0	991	未整備	20ha以上	B-1	39	
平井	1720-199	原野	111	畑	山林原野	0	111	未整備	20ha以上	B-1	39	
平井	1720-200	原野	95	畑	山林原野	0	95	未整備	20ha以上	B-1	39	
平井	1720-201	畑	540	畑	畑	0	540	未整備	20ha以上	B-1	39	
平井	1720-202	畑	3454	畑	畑	0	3454	未整備	20ha以上	B-1	39	
平井	1720-203	原野	1047	畑	山林原野	0	1047	未整備	20ha以上	B-1	39	
平井	1720-204	畑	1970	畑	畑	0	1970	未整備	20ha以上	B-1	39	
平井	1720-205	原野	204	畑	山林原野	0	204	未整備	20ha以上	B-1	39	
平井	1720-206	原野	446	畑	山林原野	0	446	未整備	20ha以上	B-1	39	
平井	1720-207	畑	59	畑	畑	0	59	未整備	20ha以上	B-1	39	
平井	1720-208	原野	177	畑	山林原野	0	177	未整備	20ha以上	B-1	39	
平井	1720-209	畑	2539	畑	畑	0	2539	未整備	20ha以上	B-1	39	
平井	1720-210	原野	946	畑	山林原野	0	946	区画整理済	20ha以上	B-1	39	
平井	1720-211	畑	3806	畑	畑	0	3806	区画整理済	20ha以上	B-1	39	
平井	1720-212	原野	732	畑	山林原野	0	732	区画整理済	20ha以上	B-1	39	
平井	1720-213	畑	493	畑	畑	0	493	区画整理済	20ha以上	B-1	39	
平井	1720-214	原野	278	畑	山林原野	0	278	区画整理済	20ha以上	B-1	39	
平井	1720-215	原野	7292	畑	畑	0	7292	未整備	20ha以上	B-1	39	
平井	1720-216	畑	1019	畑	畑	0	1019	未整備	20ha以上	B-1	39	
平井	1720-217	原野	687	畑	山林原野	0	687	未整備	20ha以上	B-1	39	
平井	1720-219	畑	480	畑	畑	0	480	未整備	20ha以上	B-1	39	
平井	1720-220	畑	323	畑	畑	0	323	未整備	20ha以上	B-1	39	
平井	1720-221	原野	1833	畑	山林原野	0	1833	未整備	20ha以上	B-1	39	
平井	1720-222	畑	3487	畑	畑	0	3487	未整備	20ha以上	B-1	39	
平井	1720-223	原野	54	畑	山林原野	0	54	未整備	20ha以上	B-1	39	
平井	1720-224	原野	312	畑	山林原野	0	312	未整備	20ha以上	B-1	39	
平井	1720-225	畑	495	畑	畑	0	495	未整備	20ha以上	B-1	39	
平井	1720-226	原野	3487	畑	山林原野	0	3487	未整備	20ha以上	B-1	39	
平井	1720-227	畑	3074	畑	畑	0	3074	未整備	20ha以上	B-1	39	
平井	1720-228	原野	795	畑	山林原野	0	795	未整備	20ha以上	B-1	32	
平井	1720-230	原野	446	畑	山林原野	0	446	未整備	20ha以上	B-1	39	
平井	1720-231	畑	991	畑	畑	0	991	未整備	20ha以上	B-1	39	
平井	1720-232	畑	2796	畑	畑	0	2796	未整備	20ha以上	B-1	39	
平井	1720-233	原野	991	畑	山林原野	0	991	未整備	20ha以上	B-1	39	
平井	1720-234	原野	638	畑	山林原野	0	638	未整備	20ha以上	B-1	39	
平井	1720-235	山林	403	畑	山林原野	0	403	未整備	20ha以上	B-1	39	

新農用地区域リスト

大字名	地番	登記地目	登記地積	用途	現況	一部	青地面積	基盤整備	団地規模	地区区域	A3図NO	備考
平井	1720-236	原野	1041	畑	山林原野	0	1041	未整備	20ha以上	B-1	39	
平井	1720-237	原野	3110	畑	山林原野	0	3110	未整備	20ha以上	B-1	39	
平井	1720-238	原野	1292	畑	山林原野	0	1292	未整備	20ha以上	B-1	39	
平井	1720-239	原野	3903	畑	山林原野	0	3903	未整備	20ha以上	B-1	39	
平井	1720-240	畑	495	畑	畑	0	495	未整備	20ha以上	B-1	39	
平井	1720-241	原野	975	畑	山林原野	0	975	未整備	20ha以上	B-1	39	
平井	1720-247	畑	799	畑	畑	0	799	未整備	10ha未満	B-1	39	
平井	1720-253	畑	1983	畑	畑	0	1983	未整備	20ha以上	B-1	39	
平井	1720-265	畑	1048	畑	畑	0	1048	未整備	20ha以上	B-1	39	
平井	1720-271	原野	940	畑	山林原野	0	940	未整備	20ha以上	B-1	39	
平井	1720-274	原野	2528	畑	山林原野	0	2528	未整備	20ha以上	B-1	39	
平井	1720-275	原野	576	畑	山林原野	0	576	未整備	20ha以上	B-1	39	
平井	1720-307	原野	1391	畑	山林原野	0	1391	未整備	20ha以上	B-1	39	
平井	1720-310	原野	1999	畑	山林原野	0	1999	未整備	20ha以上	B-1	39	
平井	1720-313	原野	9497	畑	山林原野	0	9497	未整備	20ha以上	B-1	39	
平井	1720-339	原野	4694	畑	山林原野	0	4694	未整備	20ha以上	B-1	32	
平井	1720-340	原野	4613	畑	山林原野	0	4613	未整備	20ha以上	B-1	39	
平井	1720-341	原野	1820	畑	山林原野	0	1820	未整備	20ha以上	B-1	39	
平井	1720-360	原野	3966	畑	山林原野	0	3966	未整備	20ha以上	B-1	32	
平井	1720-361	畑	2707	畑	畑	0	2707	未整備	20ha以上	B-1	39	
平井	1720-362	原野	512	畑	山林原野	0	512	未整備	10ha未満	B-1	39	
平井	1720-363	山林	436	畑	山林原野	0	436	未整備	10ha未満	B-1	39	
平井	1720-368	原野	2155	畑	山林原野	1	2152. 58	区画整理済	10ha未満	B-1	39	
平井	1720-369	山林	991	畑	山林原野	1	990. 21	未整備	10ha未満	B-1	39	
平井	1720-375	畑	1209	畑	畑	0	1209	区画整理済	20ha以上	B-1	39	
平井	1720-377	畑	414	畑	畑	0	414	区画整理済	20ha以上	B-1	39	
平井	1720-406	畑	1781	畑	畑	0	1781	未整備	10ha未満	B-1	39	
平井	1720-407	畑	184	畑	畑	0	184	未整備	10ha未満	B-1	39	
平井	1720-410	畑	13	畑	畑	0	13	未整備	10ha未満	B-1	39	
平井	1720-411	原野	459	畑	山林原野	0	459	未整備	10ha未満	B-1	39	
平井	1720-414	原野	322	畑	山林原野	0	322	未整備	10ha未満	B-1	39	
平井	1720-416	原野	143	畑	山林原野	0	143	未整備	10ha未満	B-1	39	
平井	1720-420	原野	588	畑	山林原野	0	588	未整備	20ha以上	B-1	39	
平井	1720-421	原野	231	畑	山林原野	0	231	未整備	20ha以上	B-1	39	
平井	1720-426	原野	308	畑	山林原野	0	308	未整備	20ha以上	B-1	39	
平井	1720-427	原野	496	畑	山林原野	0	496	未整備	20ha以上	B-1	39	
平井	1720-428	原野	336	畑	山林原野	0	336	未整備	20ha以上	B-1	39	
平井	1720-429	原野	1410	畑	山林原野	0	1410	未整備	20ha以上	B-1	39	
平井	1720-430	原野	992	畑	山林原野	0	992	未整備	20ha以上	B-1	39	
平井	1720-431	原野	139	畑	山林原野	0	139	未整備	20ha以上	B-1	39	
平井	1720-432	原野	344	畑	山林原野	0	344	未整備	20ha以上	B-1	39	
平井	1720-433	原野	156	畑	山林原野	0	156	未整備	20ha以上	B-1	39	
平井	1720-438	畑	840	畑	畑	0	840	未整備	20ha以上	B-1	39	
平井	1720-439	原野	290	畑	山林原野	0	290	未整備	20ha以上	B-1	39	
平井	1720-440	畑	897	畑	畑	0	897	未整備	20ha以上	B-1	39	
平井	1720-441	原野	284	畑	山林原野	0	284	未整備	20ha以上	B-1	39	
平井	1720-442	畑	755	畑	畑	0	755	未整備	20ha以上	B-1	39	
平井	1720-443	畑	1354	畑	畑	0	1354	未整備	20ha以上	B-1	39	
平井	1720-444	畑	906	畑	畑	0	906	未整備	20ha以上	B-1	39	
平井	1720-445	原野	186	畑	山林原野	0	186	未整備	20ha以上	B-1	39	
平井	1720-449	原野	777	畑	山林原野	0	777	未整備	20ha以上	B-1	39	
平井	1720-450	原野	125	畑	山林原野	0	125	未整備	20ha以上	B-1	39	
平井	1720-451	原野	260	畑	山林原野	0	260	未整備	20ha以上	B-1	39	
平井	1720-452	原野	421	畑	山林原野	0	421	未整備	20ha以上	B-1	39	
平井	1720-460	原野	69	畑	山林原野	0	69	未整備	20ha以上	B-1	39	
平井	1720-519	原野	210	畑	その他	0	210	未整備	10ha未満	B-1	39	

新農用地区域リスト

大字名	地番	登記地目	登記地積	用途	現況	一部	青地面積	基盤整備	団地規模	地区区域	A3図NO	備考
平井	1720-520	原野	338	畑	その他	0	338	未整備	10ha未満	B-1	39	
平井	1720-521	原野	406	畑	その他	0	406	未整備	10ha未満	B-1	39	
平井	1720-522	原野	174	畑	その他	0	174	未整備	10ha未満	B-1	39	
平井	1720-523	原野	1309	畑	その他	0	1309	未整備	10ha未満	B-1	39	
平井	1720-524	原野	173	畑	その他	0	173	未整備	10ha未満	B-1	39	
平井	1720-525	原野	153	畑	その他	0	153	未整備	10ha未満	B-1	39	
平井	1720-526	原野	174	畑	その他	0	174	未整備	10ha未満	B-1	39	
平井	1720-527	原野	232	畑	その他	0	232	未整備	10ha未満	B-1	39	
平井	1720-528	原野	232	畑	その他	0	232	未整備	10ha未満	B-1	39	
平井	1720-529	原野	261	畑	その他	0	261	未整備	10ha未満	B-1	39	
平井	1720-530	原野	136	畑	その他	0	136	未整備	10ha未満	B-1	39	
平井	1720-531	原野	202	畑	その他	0	202	未整備	10ha未満	B-1	39	
平井	1720-532	原野	232	畑	その他	0	232	未整備	10ha未満	B-1	39	
平井	1720-533	原野	87	畑	その他	0	87	未整備	10ha未満	B-1	39	
平井	1720-537	原野	87	畑	その他	0	87	未整備	10ha未満	B-1	39	
平井	1720-562	原野	186	畑	その他	0	186	区画整理済	10ha未満	B-1	39	
平井	1726-25	畑	1599	畑	畑	0	1599	未整備	10ha未満	B-1	38	
平井	1741-1	山林	154102	畑	山林原野	1	3875	区画整理済	20ha以上	B-1	45	
平井	1741-11	畑	2161	畑	畑	0	2161	区画整理済	20ha以上	B-1	45	
平井	1741-13	原野	277	畑	山林原野	0	277	区画整理済	20ha以上	B-1	45	
平井	1741-14	畑	2188	畑	畑	0	2188	区画整理済	20ha以上	B-1	45	
平井	1741-21	畑	1303	畑	畑	0	1303	未整備	20ha以上	B-1	45	
平井	1741-24	畑	1199	畑	畑	0	1199	区画整理済	20ha以上	B-1	46	
平井	1741-25	畑	1163	畑	畑	0	1163	区画整理済	20ha以上	B-1	46	
平井	1741-26	原野	69	畑	山林原野	0	69	区画整理済	20ha以上	B-1	46	
平井	1741-27	畑	1332	畑	畑	0	1332	区画整理済	20ha以上	B-1	46	
平井	1741-28	畑	1500	畑	畑	0	1500	区画整理済	20ha以上	B-1	46	
平井	1741-29	原野	2099	畑	山林原野	0	2099	区画整理済	20ha以上	B-1	46	
平井	1741-31	原野	1157	畑	山林原野	0	1157	区画整理済	20ha以上	B-1	46	
平井	1741-32	畑	3917	畑	畑	0	3917	区画整理済	20ha以上	B-1	46	
平井	1741-34	畑	723	畑	畑	0	723	区画整理済	20ha以上	B-1	46	
平井	1741-36	畑	525	畑	畑	0	525	未整備	20ha以上	B-1	46	
平井	1741-50	畑	2763	畑	畑	0	2763	区画整理済	20ha以上	B-1	46	
平井	1741-52	畑	634	畑	畑	0	634	区画整理済	20ha以上	B-1	46	
平井	1741-53	畑	945	畑	畑	0	945	区画整理済	20ha以上	B-1	46	
平井	1741-54	畑	1474	畑	畑	0	1474	区画整理済	20ha以上	B-1	46	
平井	1741-55	畑	955	畑	畑	0	955	区画整理済	20ha以上	B-1	46	
平井	1741-56	畑	1276	畑	畑	0	1276	未整備	20ha以上	B-1	46	
平井	1741-62	畑	942	畑	畑	0	942	未整備	20ha以上	B-1	46	
平井	1741-63	原野	119	畑	山林原野	0	119	未整備	20ha以上	B-1	46	
平井	1741-65	畑	690	畑	畑	0	690	未整備	20ha以上	B-1	46	
平井	1741-67	畑	1067	畑	畑	0	1067	未整備	20ha以上	B-1	46	
平井	1741-68	畑	968	畑	畑	0	968	未整備	20ha以上	B-1	46	
平井	1741-78	畑	915	畑	畑	0	915	未整備	20ha以上	B-1	46	
平井	1741-101	畑	846	畑	畑	0	846	未整備	20ha以上	B-1	46	
平井	1741-113	畑	1861	畑	畑	0	1861	未整備	20ha以上	B-1	46	
平井	1741-128	畑	1045	畑	畑	0	1045	区画整理済	20ha以上	B-1	45	

新農用地区域リスト

大字名	地番	登記 地目	登記 地積	用途	現況	一部	青地 面積	基盤 整備	団地 規模	地区 区域	A3 図NO	備考
丹那	5-1	田	2001	田	田	0	2001	区画整理済	20ha以上	B-7	33	
丹那	5-2	田	38	田	田	0	38	区画整理済	20ha以上	B-7	33	
丹那	6-1	田	2974	田	田	0	2974	区画整理済	20ha以上	B-7	33	
丹那	7-1	田	829	田	田	0	829	区画整理済	20ha以上	B-7	33	
丹那	8-1	田	1664	田	田	0	1664	区画整理済	20ha以上	B-7	33	
丹那	18-1	畑	561	畑	畑	0	561	区画整理済	20ha以上	B-7	33	
丹那	19-1	田	6456	田	田	0	6456	区画整理済	20ha以上	B-7	33	
丹那	20-1	田	653	田	田	0	653	区画整理済	20ha以上	B-7	33	
丹那	21-1	田	2978	田	田	0	2978	区画整理済	20ha以上	B-7	33	
丹那	22-1	田	4008	田	田	0	4008	区画整理済	20ha以上	B-7	33	
丹那	23-1	田	2714	田	田	0	2714	区画整理済	20ha以上	B-7	33	
丹那	24-1	田	2843	田	田	0	2843	区画整理済	20ha以上	B-7	33	
丹那	25-1	田	2822	田	田	0	2822	区画整理済	20ha以上	B-7	33	
丹那	27-1	田	1412	田	田	0	1412	区画整理済	20ha以上	B-7	33	
丹那	27-2	田	1499	田	田	0	1499	区画整理済	20ha以上	B-7	33	
丹那	28	田	3194	田	田	0	3194	区画整理済	20ha以上	B-7	33	
丹那	29-1	田	3707	田	田	0	3707	区画整理済	20ha以上	B-7	33	
丹那	30	田	1576	田	田	0	1576	区画整理済	20ha以上	B-7	33	
丹那	31	田	2010	田	田	0	2010	区画整理済	20ha以上	B-7	33	
丹那	32	田	950	田	田	0	950	区画整理済	20ha以上	B-7	33	
丹那	33	田	1430	田	田	0	1430	区画整理済	20ha以上	B-7	33	
丹那	34-1	田	503	田	田	0	503	区画整理済	20ha以上	B-7	33	
丹那	34-2	田	560	田	田	0	560	区画整理済	20ha以上	B-7	33	
丹那	35	田	1082	田	田	0	1082	区画整理済	20ha以上	B-7	33	
丹那	36	田	916	田	その他	0	916	区画整理済	20ha以上	B-7	33	
丹那	37	田	2342	田	田	0	2342	区画整理済	20ha以上	B-7	33	
丹那	39-1	田	590	田	田	0	590	区画整理済	20ha以上	B-7	33	
丹那	39-2	田	3336	田	田	0	3336	区画整理済	20ha以上	B-7	33	
丹那	39-5	田	2689	田	田	0	2689	区画整理済	20ha以上	B-7	33	
丹那	40-1	田	1748	田	田	0	1748	区画整理済	20ha以上	B-7	33	
丹那	41-1	田	4583	田	田	0	4583	区画整理済	20ha以上	B-7	33	
丹那	42-1	田	92	田	田	0	92	区画整理済	20ha以上	B-7	33	
丹那	43-1	田	1404	田	田	0	1404	区画整理済	20ha以上	B-7	33	
丹那	44	田	1671	田	田	0	1671	区画整理済	20ha以上	B-7	33	
丹那	45	田	697	田	田	0	697	区画整理済	20ha以上	B-7	33	
丹那	46	田	3149	田	田	0	3149	区画整理済	20ha以上	B-7	33	
丹那	47-1	田	1478	田	田	0	1478	区画整理済	20ha以上	B-7	33	
丹那	47-2	田	1199	田	田	0	1199	区画整理済	20ha以上	B-7	33	
丹那	48	田	473	田	田	0	473	区画整理済	20ha以上	B-7	33	
丹那	49	田	905	田	田	0	905	区画整理済	20ha以上	B-7	33	
丹那	50	田	2860	田	田	0	2860	区画整理済	20ha以上	B-7	33	
丹那	51	田	522	田	田	0	522	区画整理済	20ha以上	B-7	33	
丹那	52-1	田	1050	田	田	0	1050	区画整理済	20ha以上	B-7	33	
丹那	52-2	田	849	田	田	0	849	区画整理済	20ha以上	B-7	33	
丹那	141-1	畑	3176	畑	畑	0	3176	区画整理済	20ha以上	B-7	40	
丹那	182-1	畑	1793	畑	畑	0	1793	区画整理済	20ha以上	B-7	40	
丹那	183-1	畑	1081	畑	畑	0	1081	区画整理済	20ha以上	B-7	40	
丹那	184-1	畑	826	畑	畑	0	826	区画整理済	20ha以上	B-7	40	
丹那	184-2	畑	594	畑	畑	0	594	区画整理済	20ha以上	B-7	40	
丹那	184-3	畑	134	畑	畑	0	134	区画整理済	20ha以上	B-7	40	
丹那	185-1	田	2105	田	田	0	2105	区画整理済	20ha以上	B-7	40	
丹那	185-2	田	439	田	田	0	439	区画整理済	20ha以上	B-7	40	
丹那	185-3	田	393	田	田	0	393	区画整理済	20ha以上	B-7	40	
丹那	186-1	田	743	田	田	0	743	区画整理済	20ha以上	B-7	40	
丹那	186-2	田	281	田	田	0	281	区画整理済	20ha以上	B-7	40	
丹那	186-3	田	2441	田	田	0	2441	区画整理済	20ha以上	B-7	40	

新農用地区域リスト

大字名	地番	登記 地目	登記 地積	用途	現況	一部	青地 面積	基盤 整備	団地 規模	地区 区域	A3 図NO	備考
丹那	187-1	田	2629	田	田	0	2629	区画整理済	20ha以上	B-7	40	
丹那	188	田	2984	田	田	0	2984	区画整理済	20ha以上	B-7	33	
丹那	189	田	3161	田	田	0	3161	区画整理済	20ha以上	B-7	40	
丹那	195	田	992	田	田	0	992	区画整理済	20ha以上	B-7	40	
丹那	196-1	田	416	田	田	0	416	区画整理済	20ha以上	B-7	40	
丹那	196-2	田	379	田	田	0	379	区画整理済	20ha以上	B-7	40	
丹那	197-1	田	1368	田	田	0	1368	区画整理済	20ha以上	B-7	40	
丹那	197-2	田	2319	田	田	0	2319	区画整理済	20ha以上	B-7	40	
丹那	200-1	田	2736	田	田	0	2736	区画整理済	20ha以上	B-7	33	
丹那	200-2	田	3140	田	田	0	3140	区画整理済	20ha以上	B-7	33	
丹那	201	田	5042	田	田	0	5042	区画整理済	20ha以上	B-7	40	
丹那	214-1	畑	1797	畑	畑	0	1797	区画整理済	20ha以上	B-7	40	
丹那	215-1	畑	1064	畑	その他	0	1064	区画整理済	20ha以上	B-7	40	
丹那	215-4	畑	1171	畑	畑	0	1171	区画整理済	20ha以上	B-7	40	
丹那	215-5	畑	608	畑	畑	0	608	区画整理済	20ha以上	B-7	40	
丹那	215-6	畑	2249	畑	畑	0	2249	区画整理済	20ha以上	B-7	40	
丹那	216	畑	2819	畑	畑	0	2819	区画整理済	20ha以上	B-7	40	
丹那	217	畑	1609	畑	畑	0	1609	区画整理済	20ha以上	B-7	33	
丹那	218-1	田	2637	田	田	0	2637	区画整理済	20ha以上	B-7	33	
丹那	218-2	田	703	田	田	0	703	区画整理済	20ha以上	B-7	33	
丹那	218-3	田	2894	田	田	0	2894	区画整理済	20ha以上	B-7	33	
丹那	221	田	1204	田	田	0	1204	区画整理済	20ha以上	B-7	33	
丹那	222	田	1247	田	田	0	1247	区画整理済	20ha以上	B-7	33	
丹那	223	田	594	田	田	0	594	区画整理済	20ha以上	B-7	33	
丹那	224	田	1726	田	田	0	1726	区画整理済	20ha以上	B-7	33	
丹那	225	田	8940	田	田	0	8940	区画整理済	20ha以上	B-7	33	
丹那	226	田	522	田	田	0	522	区画整理済	20ha以上	B-7	33	
丹那	227	田	838	田	田	0	838	区画整理済	20ha以上	B-7	33	
丹那	228	田	1019	田	田	0	1019	区画整理済	20ha以上	B-7	33	
丹那	229	田	1688	田	田	0	1688	区画整理済	20ha以上	B-7	33	
丹那	230	田	6411	田	田	0	6411	区画整理済	20ha以上	B-7	33	
丹那	231	田	3078	田	田	0	3078	区画整理済	20ha以上	B-7	33	
丹那	232-1	畑	4463	畑	畑	0	4463	区画整理済	20ha以上	B-7	33	
丹那	233-1	畑	3960	畑	畑	0	3960	区画整理済	20ha以上	B-7	33	
丹那	234	畑	3693	畑	畑	0	3693	区画整理済	20ha以上	B-7	33	
丹那	235	畑	587	畑	畑	0	587	区画整理済	20ha以上	B-7	33	
丹那	236-1	畑	596	畑	畑	0	596	区画整理済	20ha以上	B-7	33	
丹那	237	畑	1032	畑	畑	0	1032	区画整理済	20ha以上	B-7	33	
丹那	265	畑	3074	畑	畑	0	3074	区画整理済	10ha未満	B-7	33	
丹那	266-1	田	3288	田	田	0	3288	区画整理済	10ha未満	B-7	33	
丹那	267	田	1506	田	田	0	1506	区画整理済	10ha未満	B-7	33	
丹那	268	田	3360	田	田	0	3360	区画整理済	10ha未満	B-7	33	
丹那	269	田	907	田	田	0	907	区画整理済	10ha未満	B-7	33	
丹那	270	田	1119	田	田	0	1119	区画整理済	10ha未満	B-7	33	
丹那	271	田	3007	田	田	0	3007	区画整理済	10ha未満	B-7	33	
丹那	273	畑	3745	畑	畑	0	3745	区画整理済	10ha未満	B-7	33	
丹那	274	田	323	田	田	0	323	区画整理済	10ha未満	B-7	33	
丹那	275	田	1905	田	田	0	1905	区画整理済	10ha未満	B-7	33	
丹那	276	田	3099	田	田	0	3099	区画整理済	10ha未満	B-7	33	
丹那	277	田	1162	田	田	0	1162	区画整理済	10ha未満	B-7	33	
丹那	278	田	2528	田	田	0	2528	区画整理済	10ha未満	B-7	33	
丹那	279	田	2738	田	田	0	2738	区画整理済	10ha未満	B-7	33	
丹那	280	田	1579	田	田	0	1579	区画整理済	10ha未満	B-7	33	
丹那	281	田	1070	田	田	0	1070	区画整理済	10ha未満	B-7	33	
丹那	338-2	畑	5965	畑	その他	0	5965	区画整理済	10ha未満	B-7	33	
丹那	339	畑	313	畑	畑	0	313	区画整理済	10ha未満	B-7	33	

新農用地区域リスト

大字名	地番	登記 地目	登記 地積	用途	現況	一部	青地 面積	基盤 整備	団地 規模	地区 区域	A3 図NO	備考
丹那	340-1	畑	1128	畑	畑	0	1128	区画整理済	10ha未満	B-7	33	
丹那	340-2	畑	494	畑	畑	0	494	区画整理済	10ha未満	B-7	33	
丹那	340-3	畑	377	畑	畑	0	377	区画整理済	10ha未満	B-7	33	
丹那	341	田	3040	田	田	0	3040	区画整理済	10ha未満	B-7	33	
丹那	342-1	田	3340	田	田	0	3340	区画整理済	10ha未満	B-7	33	
丹那	342-2	田	405	田	田	0	405	区画整理済	10ha未満	B-7	33	
丹那	392	田	3343	田	田	0	3343	区画整理済	10ha未満	B-7	33	
丹那	393	田	1980	田	田	0	1980	区画整理済	10ha未満	B-7	33	
丹那	394	田	591	田	田	0	591	区画整理済	10ha未満	B-7	33	
丹那	395-1	田	1487	田	田	0	1487	区画整理済	10ha未満	B-7	33	
丹那	396-1	田	3015	田	田	0	3015	区画整理済	10ha未満	B-7	33	
丹那	397-1	田	1028	田	田	0	1028	区画整理済	10ha未満	B-7	33	
丹那	398-1	田	1659	田	田	0	1659	区画整理済	10ha未満	B-7	33	
丹那	399-1	田	3069	田	田	0	3069	区画整理済	10ha未満	B-7	33	
丹那	400-1	田	2924	田	田	0	2924	区画整理済	10ha未満	B-7	33	
丹那	423-1	畑	4706	畑	畑	0	4706	区画整理済	10ha未満	B-7	33	
丹那	424	畑	1500	畑	畑	0	1500	区画整理済	10ha未満	B-7	33	
丹那	425-1	畑	657	畑	畑	0	657	区画整理済	10ha未満	B-7	33	
丹那	425-2	畑	233	畑	畑	0	233	区画整理済	10ha未満	B-7	33	
丹那	425-3	畑	511	畑	畑	0	511	区画整理済	10ha未満	B-7	33	
丹那	426-1	畑	598	畑	畑	0	598	区画整理済	10ha未満	B-7	33	
丹那	426-2	畑	640	畑	畑	0	640	区画整理済	10ha未満	B-7	33	
丹那	427-1	畑	147	畑	畑	0	147	区画整理済	10ha未満	B-7	33	
丹那	427-2	畑	490	畑	畑	0	490	区画整理済	10ha未満	B-7	33	
丹那	427-3	畑	505	畑	畑	0	505	区画整理済	10ha未満	B-7	33	
丹那	428-1	畑	1089	畑	畑	0	1089	区画整理済	10ha未満	B-7	33	
丹那	429-1	畑	3284	畑	畑	0	3284	区画整理済	10ha未満	B-7	33	
丹那	430-1	畑	1500	畑	畑	0	1500	区画整理済	10ha未満	B-7	33	
丹那	431-1	畑	1896	畑	畑	0	1896	区画整理済	10ha未満	B-7	33	
丹那	431-8	畑	849	畑	畑	0	849	区画整理済	10ha未満	B-7	33	
丹那	431-9	畑	181	畑	畑	0	181	区画整理済	10ha未満	B-7	33	
丹那	497-1	畑	1295	畑	畑	0	1295	未整備	10ha未満	B-7	33	
丹那	546-2	畑	1881	畑	畑	0	1881	未整備	10ha未満	B-7	27	
丹那	548-2	畑	2132	畑	畑	0	2132	未整備	10ha未満	B-7	27	
丹那	548-3	畑	206	畑	畑	0	206	未整備	10ha未満	B-7	27	
丹那	548-7	畑	128	畑	畑	0	128	未整備	10ha未満	B-7	27	
丹那	554-2	畑	3892	畑	畑	1	2509	未整備	10ha未満	B-7	27	
丹那	554-4	畑	1441	農業用施設用地	その他	0	1441	未整備	10ha未満	B-7	27	
丹那	554-5	牧場	1265	畑	その他	0	1265	未整備	10ha未満	B-7	33	
丹那	554-6	原野	346	畑	山林原野	0	346	未整備	10ha未満	B-7	27	
丹那	554-8	畑	682	畑	畑	0	682	未整備	10ha未満	B-7	33	
丹那	554-9	畑	906	農業用施設用地	その他	0	906	未整備	10ha未満	B-7	27	
丹那	554-10	山林	2178	農業用施設用地	その他	0	2178	未整備	10ha未満	B-7	27	
丹那	554-11	山林	1841	畑	山林原野	1	580.87	未整備	10ha未満	B-7	33	
丹那	554-11	山林	1841	農業用施設用地	その他	3	1260.13	未整備	10ha未満	B-7	33	
丹那	554-12	畑	602	畑	畑	0	602	未整備	10ha未満	B-7	33	
丹那	554-13	原野	296	畑	山林原野	0	296	未整備	10ha未満	B-7	33	
丹那	554-15	原野	106	畑	山林原野	0	106	未整備	10ha未満	B-7	33	
丹那	554-16	原野	43	畑	山林原野	0	43	未整備	10ha未満	B-7	33	
丹那	554-18	畑	1170	農業用施設用地	その他	0	1170	未整備	10ha未満	B-7	33	
丹那	565-1	山林	1041	畑	山林原野	0	1041	未整備	20ha以上	B-7	33	
丹那	565-2	山林	775	畑	山林原野	0	775	未整備	20ha以上	B-7	27	
丹那	565-6	山林	705	畑	山林原野	0	705	区画整理済	20ha以上	B-7	27	
丹那	565-7	山林	309	畑	山林原野	0	309	未整備	20ha以上	B-7	33	
丹那	565-8	山林	900	畑	山林原野	0	900	未整備	20ha以上	B-7	33	
丹那	565-9	山林	788	畑	山林原野	0	788	未整備	20ha以上	B-7	33	

新農用地区域リスト

大字名	地番	登記地目	登記地積	用途	現況	一部	青地面積	基盤整備	団地規模	地区区域	A3図NO	備考
丹那	565-11	原野	59	畑	山林原野	0	59	未整備	20ha以上	B-7	33	
丹那	565-13	山林	2995	畑	山林原野	0	2995	区画整理済	20ha以上	B-7	33	
丹那	565-14	原野	365	畑	山林原野	0	365	未整備	20ha以上	B-7	33	
丹那	565-15	山林	1442	畑	山林原野	0	1442	未整備	20ha以上	B-7	33	
丹那	565-17	原野	93	畑	山林原野	0	93	未整備	20ha以上	B-7	27	
丹那	565-19	原野	363	畑	山林原野	0	363	区画整理済	20ha以上	B-7	27	
丹那	565-20	原野	320	畑	山林原野	0	320	区画整理済	20ha以上	B-7	27	
丹那	565-22	山林	825	畑	山林原野	0	825	未整備	20ha以上	B-7	33	
丹那	565-23	山林	371	畑	山林原野	0	371	未整備	20ha以上	B-7	33	
丹那	565-24	原野	10	畑	山林原野	0	10	未整備	20ha以上	B-7	33	
丹那	565-27	原野	188	畑	山林原野	0	188	未整備	20ha以上	B-7	27	
丹那	565-30	原野	204	畑	山林原野	0	204	未整備	20ha以上	B-7	33	
丹那	565-31	山林	373	畑	山林原野	0	373	未整備	20ha以上	B-7	33	
丹那	566-1	山林	1277	畑	山林原野	0	1277	未整備	20ha以上	B-7	33	
丹那	566-2	畑	1246	畑	畑	0	1246	未整備	20ha以上	B-7	33	
丹那	566-3	山林	3893	畑	山林原野	0	3893	未整備	20ha以上	B-7	33	
丹那	566-4	山林	6959	畑	山林原野	0	6959	未整備	20ha以上	B-7	33	
丹那	566-6	山林	392	畑	山林原野	0	392	未整備	20ha以上	B-7	33	
丹那	566-8	山林	384	畑	山林原野	0	384	未整備	20ha以上	B-7	33	
丹那	566-9	山林	32	畑	山林原野	0	32	未整備	20ha以上	B-7	33	
丹那	566-11	山林	3116	畑	山林原野	0	3116	未整備	20ha以上	B-7	33	
丹那	566-12	畑	115	畑	畑	0	115	未整備	20ha以上	B-7	33	
丹那	566-14	山林	1071	畑	山林原野	0	1071	未整備	20ha以上	B-7	33	
丹那	566-15	畑	1378	畑	畑	0	1378	未整備	20ha以上	B-7	33	
丹那	566-16	畑	2205	畑	畑	0	2205	未整備	20ha以上	B-7	33	
丹那	566-18	山林	658	畑	山林原野	0	658	未整備	20ha以上	B-7	33	
丹那	566-19	山林	908	畑	山林原野	0	908	未整備	20ha以上	B-7	33	
丹那	566-20	山林	1061	畑	山林原野	0	1061	未整備	20ha以上	B-7	33	
丹那	566-21	原野	383	畑	山林原野	0	383	未整備	20ha以上	B-7	33	
丹那	566-22	原野	425	畑	山林原野	0	425	未整備	20ha以上	B-7	33	
丹那	566-23	山林	548	畑	山林原野	0	548	未整備	20ha以上	B-7	33	
丹那	566-24	山林	485	畑	山林原野	0	485	未整備	20ha以上	B-7	33	
丹那	566-31	原野	72	畑	山林原野	0	72	未整備	20ha以上	B-7	33	
丹那	566-32	原野	41	畑	山林原野	0	41	未整備	20ha以上	B-7	33	
丹那	566-33	原野	107	畑	山林原野	0	107	未整備	20ha以上	B-7	27	
丹那	567-1	山林	6401	畑	山林原野	0	6401	未整備	20ha以上	B-7	33	
丹那	567-10	山林	129	畑	その他	0	129	未整備	20ha以上	B-7	33	
丹那	567-11	山林	67	畑	その他	0	67	未整備	20ha以上	B-7	33	
丹那	567-12	山林	97	畑	その他	0	97	未整備	20ha以上	B-7	33	
丹那	567-13	山林	88	畑	その他	0	88	未整備	20ha以上	B-7	33	
丹那	567-14	山林	29	畑	その他	0	29	未整備	20ha以上	B-7	33	
丹那	567-15	山林	59	畑	その他	0	59	未整備	20ha以上	B-7	33	
丹那	567-16	山林	177	畑	その他	0	177	未整備	20ha以上	B-7	33	
丹那	567-17	山林	59	畑	その他	0	59	未整備	20ha以上	B-7	33	
丹那	567-18	山林	59	畑	その他	0	59	未整備	20ha以上	B-7	33	
丹那	567-19	山林	174	畑	その他	0	174	未整備	20ha以上	B-7	33	
丹那	567-20	山林	761	畑	その他	0	761	未整備	20ha以上	B-7	33	
丹那	567-21	山林	471	畑	その他	0	471	未整備	20ha以上	B-7	33	
丹那	567-22	山林	103	畑	その他	0	103	未整備	20ha以上	B-7	33	
丹那	567-23	山林	60	畑	その他	0	60	未整備	20ha以上	B-7	33	
丹那	567-24	山林	59	畑	その他	0	59	未整備	20ha以上	B-7	33	
丹那	567-25	山林	236	畑	その他	0	236	未整備	20ha以上	B-7	33	
丹那	567-26	山林	295	畑	その他	0	295	未整備	20ha以上	B-7	33	
丹那	567-27	山林	18	畑	その他	0	18	未整備	20ha以上	B-7	33	
丹那	568-6	山林	1219	畑	山林原野	0	1219	未整備	20ha以上	B-7	27	
丹那	568-25	山林	499	畑	山林原野	0	499	区画整理済	20ha以上	B-7	33	

新農用地区域リスト

大字名	地番	登記 地目	登記 地積	用途	現況	一部	青地 面積	基盤 整備	団地 規模	地区 区域	A3 図NO	備考
丹那	568-26	山林	668	畑	山林原野	0	668	区画整理済	20ha以上	B-7	27	
丹那	568-27	山林	477	畑	山林原野	0	477	未整備	20ha以上	B-7	27	
丹那	568-29	山林	1494	畑	山林原野	0	1494	未整備	20ha以上	B-7	27	
丹那	568-31	山林	678	畑	山林原野	0	678	未整備	20ha以上	B-7	27	
丹那	568-32	山林	94	畑	山林原野	0	94	区画整理済	20ha以上	B-7	27	
丹那	568-33	山林	636	畑	山林原野	0	636	区画整理済	20ha以上	B-7	33	
丹那	568-34	山林	1024	畑	山林原野	0	1024	区画整理済	20ha以上	B-7	33	
丹那	568-35	山林	828	畑	山林原野	0	828	区画整理済	20ha以上	B-7	33	
丹那	568-36	山林	879	畑	山林原野	0	879	区画整理済	20ha以上	B-7	33	
丹那	568-37	山林	1195	畑	山林原野	0	1195	区画整理済	20ha以上	B-7	33	
丹那	568-38	山林	438	畑	山林原野	0	438	未整備	20ha以上	B-7	33	
丹那	568-39	山林	541	畑	山林原野	0	541	未整備	20ha以上	B-7	33	
丹那	568-40	山林	804	畑	山林原野	0	804	未整備	20ha以上	B-7	33	
丹那	568-41	山林	610	畑	山林原野	0	610	未整備	20ha以上	B-7	33	
丹那	568-42	山林	584	畑	山林原野	0	584	未整備	20ha以上	B-7	33	
丹那	568-43	山林	1173	畑	山林原野	0	1173	未整備	20ha以上	B-7	33	
丹那	568-44	山林	485	畑	山林原野	0	485	未整備	20ha以上	B-7	33	
丹那	568-45	山林	239	畑	山林原野	0	239	未整備	20ha以上	B-7	33	
丹那	568-46	山林	630	畑	山林原野	0	630	未整備	20ha以上	B-7	33	
丹那	568-47	山林	952	畑	山林原野	0	952	未整備	20ha以上	B-7	33	
丹那	568-48	山林	667	畑	山林原野	0	667	未整備	20ha以上	B-7	33	
丹那	568-49	山林	668	畑	山林原野	0	668	未整備	20ha以上	B-7	33	
丹那	568-50	山林	609	畑	山林原野	0	609	未整備	20ha以上	B-7	27	
丹那	568-51	山林	1279	畑	山林原野	0	1279	未整備	20ha以上	B-7	33	
丹那	568-52	山林	855	畑	山林原野	0	855	未整備	20ha以上	B-7	27	
丹那	568-55	山林	1891	畑	山林原野	0	1891	未整備	20ha以上	B-7	27	
丹那	568-56	山林	376	畑	山林原野	0	376	未整備	20ha以上	B-7	27	
丹那	568-57	山林	238	畑	山林原野	0	238	未整備	20ha以上	B-7	27	
丹那	568-58	山林	806	畑	山林原野	0	806	区画整理済	20ha以上	B-7	27	
丹那	568-59	山林	449	畑	山林原野	0	449	未整備	20ha以上	B-7	27	
丹那	568-60	山林	1470	畑	山林原野	0	1470	区画整理済	20ha以上	B-7	27	
丹那	568-61	山林	392	畑	山林原野	0	392	未整備	20ha以上	B-7	27	
丹那	568-62	山林	821	畑	山林原野	0	821	区画整理済	20ha以上	B-7	27	
丹那	568-63	山林	1360	畑	山林原野	0	1360	区画整理済	20ha以上	B-7	27	
丹那	568-65	山林	55	畑	山林原野	0	55	未整備	20ha以上	B-7	27	
丹那	569-13	山林	1. 13	畑	山林原野	0	1. 13	未整備	20ha以上	B-7	27	
丹那	571-1	山林	1657	畑	山林原野	0	1657	未整備	20ha以上	B-7	27	
丹那	571-4	畑	1332	畑	畑	0	1332	未整備	20ha以上	B-7	33	
丹那	571-5	山林	290	畑	山林原野	0	290	未整備	20ha以上	B-7	33	
丹那	571-6	山林	1887	畑	山林原野	0	1887	未整備	20ha以上	B-7	33	
丹那	571-7	山林	2899	畑	山林原野	0	2899	未整備	20ha以上	B-7	33	
丹那	571-8	山林	208	畑	山林原野	0	208	未整備	20ha以上	B-7	33	
丹那	571-9	畑	400	畑	畑	0	400	未整備	20ha以上	B-7	27	
丹那	572-4	山林	5. 42	畑	山林原野	0	5. 42	未整備	20ha以上	B-7	27	
丹那	573-1	畑	1213	畑	畑	0	1213	未整備	20ha以上	B-7	33	
丹那	573-2	山林	1207	畑	山林原野	0	1207	未整備	20ha以上	B-7	33	
丹那	573-3	山林	18	畑	山林原野	0	18	未整備	20ha以上	B-7	33	
丹那	574-1	山林	1231	畑	山林原野	0	1231	未整備	20ha以上	B-7	33	
丹那	574-2	畑	1925	畑	畑	0	1925	未整備	20ha以上	B-7	33	
丹那	575	畑	806	畑	畑	0	806	未整備	20ha以上	B-7	33	
丹那	576-1	畑	1355	畑	畑	0	1355	未整備	20ha以上	B-7	33	
丹那	576-2	原野	89	畑	山林原野	0	89	未整備	20ha以上	B-7	33	
丹那	576-3	原野	148	畑	山林原野	0	148	未整備	20ha以上	B-7	33	
丹那	577-1	畑	1057	畑	畑	0	1057	未整備	20ha以上	B-7	33	
丹那	577-2	畑	137	農業用施設用地	その他	0	137	未整備	20ha以上	B-7	33	
丹那	577-3	山林	1096	畑	山林原野	0	1096	未整備	20ha以上	B-7	33	

新農用地区域リスト

大字名	地番	登記 地目	登記 地積	用途	現況	一部	青地 面積	基盤 整備	団地 規模	地区 区域	A3 図NO	備考
丹那	578-1	畑	1600	農業用施設用地	その他	0	1600	未整備	20ha以上	B-7	33	
丹那	578-2	畑	519	畑	畑	0	519	未整備	20ha以上	B-7	33	
丹那	578-3	畑	448	畑	畑	0	448	未整備	20ha以上	B-7	33	
丹那	578-4	畑	266	農業用施設用地	その他	0	266	未整備	20ha以上	B-7	33	
丹那	578-5	畑	109	農業用施設用地	その他	0	109	未整備	20ha以上	B-7	33	
丹那	579-1	山林	4791	畑	山林原野	0	4791	未整備	20ha以上	B-7	33	
丹那	579-2	畑	94	畑	畑	0	94	未整備	20ha以上	B-7	33	
丹那	580-1	畑	987	畑	畑	0	987	未整備	20ha以上	B-7	33	
丹那	580-2	山林	373	畑	山林原野	0	373	未整備	20ha以上	B-7	33	
丹那	580-4	山林	91	畑	山林原野	0	91	未整備	20ha以上	B-7	33	
丹那	581-1	畑	1137	畑	畑	0	1137	未整備	20ha以上	B-7	33	
丹那	581-2	畑	173	畑	畑	0	173	未整備	20ha以上	B-7	33	
丹那	582-2	畑	1495	畑	畑	0	1495	未整備	20ha以上	B-7	33	
丹那	582-6	原野	492	畑	山林原野	0	492	未整備	20ha以上	B-7	33	
丹那	582-7	畑	702	畑	畑	0	702	未整備	20ha以上	B-7	33	
丹那	582-8	原野	314	畑	山林原野	0	314	未整備	20ha以上	B-7	33	
丹那	582-9	畑	764	畑	畑	0	764	未整備	20ha以上	B-7	33	
丹那	582-10	原野	82	畑	山林原野	0	82	未整備	20ha以上	B-7	33	
丹那	584-1	山林	10043	畑	山林原野	0	10043	未整備	20ha以上	B-7	33	
丹那	587-10	牧場	192	畑	その他	0	192	未整備	10ha未満	B-7	33	
丹那	590-5	畑	296	畑	畑	0	296	未整備	10ha未満	B-7	33	
丹那	591	畑	784	畑	畑	0	784	未整備	10ha未満	B-7	33	
丹那	592	畑	623	畑	畑	0	623	区画整理済	10ha未満	B-7	33	
丹那	593-1	畑	680	畑	畑	0	680	区画整理済	10ha未満	B-7	33	
丹那	593-3	原野	335	畑	山林原野	0	335	区画整理済	10ha未満	B-7	33	
丹那	594-1	畑	169	畑	畑	0	169	区画整理済	10ha未満	B-7	33	
丹那	594-2	畑	241	畑	畑	0	241	区画整理済	10ha未満	B-7	33	
丹那	595	畑	1148	畑	畑	0	1148	区画整理済	10ha未満	B-7	33	
丹那	598-1	畑	1618	畑	畑	0	1618	未整備	10ha未満	B-7	33	
丹那	599	畑	1225	畑	畑	0	1225	未整備	10ha未満	B-7	33	
丹那	600-1	畑	1924	畑	畑	0	1924	未整備	10ha未満	B-7	33	
丹那	610	畑	1457	畑	畑	0	1457	未整備	10ha未満	B-7	33	
丹那	611	畑	1015	畑	畑	0	1015	未整備	10ha未満	B-7	33	
丹那	612	畑	609	畑	畑	0	609	未整備	10ha未満	B-7	33	
丹那	613	畑	82	畑	畑	0	82	未整備	10ha未満	B-7	33	
丹那	614-1	畑	334	畑	畑	0	334	未整備	10ha未満	B-7	33	
丹那	615-1	畑	866	畑	畑	0	866	未整備	10ha未満	B-7	33	
丹那	615-2	畑	1087	畑	畑	0	1087	未整備	10ha未満	B-7	33	
丹那	616-1	畑	1212	畑	畑	0	1212	区画整理済	10ha未満	B-7	33	
丹那	617	畑	2995	畑	畑	0	2995	区画整理済	10ha未満	B-7	33	
丹那	618	畑	1109	畑	畑	0	1109	区画整理済	10ha未満	B-7	33	
丹那	619	畑	417	畑	畑	0	417	区画整理済	10ha未満	B-7	33	
丹那	620	畑	299	畑	畑	0	299	区画整理済	10ha未満	B-7	33	
丹那	621-1	原野	36	畑	山林原野	0	36	区画整理済	10ha未満	B-7	33	
丹那	621-2	原野	41	畑	山林原野	0	41	区画整理済	10ha未満	B-7	33	
丹那	622-1	畑	653	畑	畑	0	653	区画整理済	10ha未満	B-7	33	
丹那	622-2	畑	351	畑	畑	0	351	区画整理済	10ha未満	B-7	33	
丹那	623-1	畑	381	畑	畑	0	381	区画整理済	10ha未満	B-7	33	
丹那	623-3	畑	589	畑	畑	0	589	区画整理済	10ha未満	B-7	33	
丹那	623-4	畑	174	畑	畑	0	174	区画整理済	10ha未満	B-7	33	
丹那	623-5	畑	516	畑	畑	0	516	区画整理済	10ha未満	B-7	33	
丹那	623-6	畑	362	畑	畑	0	362	区画整理済	10ha未満	B-7	33	
丹那	623-7	畑	234	畑	畑	0	234	区画整理済	10ha未満	B-7	33	
丹那	623-10	畑	24	畑	畑	0	24	区画整理済	10ha未満	B-7	33	
丹那	624	畑	124	畑	畑	0	124	未整備	10ha未満	B-7	33	
丹那	625-1	畑	1049	畑	畑	0	1049	未整備	10ha未満	B-7	33	

新農用地区域リスト

大字名	地番	登記地目	登記地積	用途	現況	一部	青地面積	基盤整備	団地規模	地区区域	A3図NO	備考
丹那	627-1	畑	862	畑	畑	0	862	区画整理済	10ha未満	B-7	33	
丹那	627-2	畑	1120	畑	畑	0	1120	区画整理済	10ha未満	B-7	33	
丹那	628	畑	157	畑	畑	0	157	区画整理済	10ha未満	B-7	33	
丹那	629	畑	441	畑	畑	0	441	区画整理済	10ha未満	B-7	33	
丹那	630	畑	879	畑	畑	0	879	区画整理済	10ha未満	B-7	33	
丹那	631-1	畑	1059	畑	畑	0	1059	区画整理済	10ha未満	B-7	33	
丹那	631-2	原野	139	畑	山林原野	0	139	区画整理済	10ha未満	B-7	33	
丹那	632-1	畑	452	畑	畑	0	452	区画整理済	10ha未満	B-7	33	
丹那	633	畑	342	畑	畑	0	342	未整備	10ha未満	B-7	33	
丹那	674-1	畑	2132	畑	畑	0	2132	未整備	20ha以上	B-7	33	
丹那	674-2	畑	670	畑	畑	0	670	未整備	20ha以上	B-7	33	
丹那	674-3	原野	1089	畑	山林原野	0	1089	未整備	20ha以上	B-7	33	
丹那	674-5	原野	200	畑	山林原野	0	200	未整備	20ha以上	B-7	33	
丹那	677-1	畑	956	畑	畑	0	956	未整備	20ha以上	B-7	33	
丹那	677-2	原野	547	畑	山林原野	0	547	未整備	20ha以上	B-7	33	
丹那	677-3	畑	934	畑	畑	0	934	未整備	20ha以上	B-7	33	
丹那	677-4	原野	589	畑	山林原野	0	589	未整備	20ha以上	B-7	33	
丹那	678	畑	984	畑	畑	0	984	未整備	20ha以上	B-7	33	
丹那	682-1	畑	1241	畑	畑	0	1241	未整備	20ha以上	B-7	33	
丹那	682-3	原野	371	畑	山林原野	0	371	未整備	20ha以上	B-7	33	
丹那	682-4	原野	404	畑	山林原野	0	404	未整備	20ha以上	B-7	33	
丹那	682-5	原野	269	畑	山林原野	0	269	未整備	20ha以上	B-7	33	
丹那	682-6	畑	786	畑	畑	0	786	未整備	20ha以上	B-7	33	
丹那	682-7	原野	499	畑	山林原野	0	499	未整備	20ha以上	B-7	33	
丹那	683-1	畑	1403	畑	畑	0	1403	未整備	20ha以上	B-7	33	
丹那	683-4	原野	1577	畑	山林原野	0	1577	未整備	20ha以上	B-7	33	
丹那	690-1	山林	7861	畑	山林原野	0	7861	未整備	20ha以上	B-7	33	
丹那	691-1	山林	7468	畑	山林原野	0	7468	未整備	20ha以上	B-7	33	
丹那	691-2	山林	1722	畑	山林原野	0	1722	未整備	20ha以上	B-7	33	
丹那	699-1	畑	4668	畑	その他	0	20.07	区画整理済	20ha以上	B-7	33	
丹那	699-1	畑	4668	畑	畑	0	4647.93	区画整理済	20ha以上	B-7	33	
丹那	699-2	原野	121	畑	山林原野	0	121	区画整理済	20ha以上	B-7	33	
丹那	699-3	畑	3690	畑	畑	0	3690	区画整理済	20ha以上	B-7	33	
丹那	699-4	原野	746	畑	山林原野	0	746	区画整理済	20ha以上	B-7	33	
丹那	699-5	畑	2546	畑	畑	0	2546	区画整理済	20ha以上	B-7	33	
丹那	699-6	畑	291	畑	畑	0	291	区画整理済	20ha以上	B-7	33	
丹那	699-7	畑	3464	畑	畑	0	3464	区画整理済	20ha以上	B-7	33	
丹那	699-8	原野	364	畑	山林原野	0	364	区画整理済	20ha以上	B-7	33	
丹那	699-9	畑	1287	畑	畑	0	1287	区画整理済	20ha以上	B-7	33	
丹那	699-11	畑	1566	畑	畑	0	1566	区画整理済	20ha以上	B-7	33	
丹那	706-2	畑	2072	畑	畑	0	2072	区画整理済	20ha以上	B-7	33	
丹那	707-2	畑	688	畑	畑	0	688	区画整理済	20ha以上	B-7	33	
丹那	708-2	原野	946	畑	山林原野	0	946	区画整理済	20ha以上	B-7	33	
丹那	708-3	畑	2708	畑	畑	0	2708	区画整理済	20ha以上	B-7	33	
丹那	716-1	畑	1781	畑	畑	0	1781	区画整理済	20ha以上	B-7	33	
丹那	716-2	畑	3339	畑	畑	0	3339	区画整理済	20ha以上	B-7	33	
丹那	718	畑	1707	畑	畑	0	1707	区画整理済	20ha以上	B-7	33	
丹那	719	畑	1506	畑	畑	0	1506	区画整理済	20ha以上	B-7	33	
丹那	720	畑	3004	畑	畑	0	3004	区画整理済	20ha以上	B-7	33	
丹那	721-1	畑	2155	畑	畑	0	2154.71	区画整理済	20ha以上	B-7	33	
丹那	721-2	畑	215	畑	畑	0	215	区画整理済	20ha以上	B-7	33	
丹那	723-1	畑	2333	畑	その他	0	0.14	区画整理済	20ha以上	B-7	33	
丹那	723-1	畑	2333	畑	畑	0	2332.86	区画整理済	20ha以上	B-7	33	
丹那	723-3	原野	30	畑	山林原野	0	30	区画整理済	20ha以上	B-7	33	
丹那	724	畑	3198	畑	畑	0	3197.69	区画整理済	20ha以上	B-7	33	
丹那	724	畑	3198	畑	その他	0	0.31	区画整理済	20ha以上	B-7	33	

新農用地区域リスト

大字名	地番	登記 地目	登記 地積	用途	現況	一部	青地 面積	基盤 整備	団地 規模	地区 区域	A3 図NO	備考
丹那	725-1	畑	2854	畑	その他	0	0. 2	区画整理済	20ha以上	B-7	33	
丹那	725-1	畑	2854	畑	畑	0	2853. 8	区画整理済	20ha以上	B-7	33	
丹那	725-2	原野	501	畑	山林原野	0	501	区画整理済	20ha以上	B-7	33	
丹那	726-1	畑	876	畑	畑	0	875. 95	区画整理済	20ha以上	B-7	33	
丹那	726-1	畑	876	畑	その他	0	0. 05	区画整理済	20ha以上	B-7	33	
丹那	726-2	畑	78	畑	畑	0	78	区画整理済	20ha以上	B-7	33	
丹那	728	畑	2862	畑	畑	0	2844. 9	区画整理済	20ha以上	B-7	33	
丹那	728	畑	2862	畑	その他	0	17. 1	区画整理済	20ha以上	B-7	33	
丹那	729	畑	5090	畑	畑	0	5090	区画整理済	20ha以上	B-7	33	
丹那	730-1	畑	3470	畑	畑	0	3469. 62	区画整理済	20ha以上	B-7	33	
丹那	730-1	畑	3470	畑	その他	0	0. 38	区画整理済	20ha以上	B-7	33	
丹那	730-2	原野	693	畑	山林原野	0	693	区画整理済	20ha以上	B-7	33	
丹那	731-1	畑	1646	畑	畑	0	1646	区画整理済	20ha以上	B-7	33	
丹那	731-2	原野	344	畑	山林原野	0	344	区画整理済	20ha以上	B-7	33	
丹那	732	雑種地	77	畑	その他	0	77	区画整理済	20ha以上	B-7	33	
丹那	733-1	畑	3667	畑	畑	0	3667	区画整理済	20ha以上	B-7	33	
丹那	733-2	原野	952	畑	山林原野	0	952	区画整理済	20ha以上	B-7	33	
丹那	734	畑	6440	畑	畑	0	6440	区画整理済	20ha以上	B-7	33	
丹那	735-1	畑	1844	畑	畑	0	1844	区画整理済	20ha以上	B-7	33	
丹那	735-2	原野	255	畑	山林原野	0	255	区画整理済	20ha以上	B-7	33	
丹那	736-1	畑	3046	畑	畑	0	3046	区画整理済	20ha以上	B-7	33	
丹那	736-2	原野	577	畑	山林原野	0	577	区画整理済	20ha以上	B-7	33	
丹那	737-1	畑	2730	畑	畑	0	2730	区画整理済	20ha以上	B-7	33	
丹那	737-2	原野	366	畑	山林原野	0	366	区画整理済	20ha以上	B-7	33	
丹那	737-4	畑	798	畑	畑	0	798	区画整理済	20ha以上	B-7	33	
丹那	737-5	原野	107	畑	山林原野	0	107	区画整理済	20ha以上	B-7	33	
丹那	739	畑	340	畑	畑	0	340	区画整理済	20ha以上	B-7	33	
丹那	741-1	畑	2590	畑	畑	0	2590	区画整理済	20ha以上	B-7	33	
丹那	741-2	原野	595	畑	山林原野	0	595	区画整理済	20ha以上	B-7	33	
丹那	742-1	畑	6154	畑	畑	0	6154	区画整理済	20ha以上	B-7	33	
丹那	742-2	原野	1124	畑	山林原野	0	1124	区画整理済	20ha以上	B-7	33	
丹那	743-1	畑	1576	畑	畑	0	1576	区画整理済	20ha以上	B-7	32	
丹那	743-2	原野	275	畑	山林原野	0	275	区画整理済	20ha以上	B-7	33	
丹那	744-1	畑	619	畑	畑	0	619	区画整理済	20ha以上	B-7	33	
丹那	744-2	原野	216	畑	山林原野	0	216	区画整理済	20ha以上	B-7	32	
丹那	745-1	畑	1793	畑	畑	0	1793	区画整理済	20ha以上	B-7	33	
丹那	746-1	畑	1986	畑	畑	0	1986	区画整理済	20ha以上	B-7	33	
丹那	746-2	原野	775	畑	山林原野	0	775	区画整理済	20ha以上	B-7	33	
丹那	746-5	原野	264	畑	山林原野	0	264	区画整理済	20ha以上	B-7	33	
丹那	746-6	畑	54	畑	畑	0	54	区画整理済	10ha未満	B-7	33	
丹那	747-1	畑	1193	畑	畑	0	1193	区画整理済	20ha以上	B-7	33	
丹那	747-2	原野	569	畑	山林原野	0	569	区画整理済	20ha以上	B-7	33	
丹那	748-1	畑	2331	畑	畑	0	2331	区画整理済	20ha以上	B-7	33	
丹那	748-2	原野	698	畑	山林原野	0	698	区画整理済	20ha以上	B-7	33	
丹那	748-3	原野	317	畑	山林原野	0	317	区画整理済	20ha以上	B-7	33	
丹那	749-1	畑	3471	畑	畑	0	3471	区画整理済	20ha以上	B-7	33	
丹那	749-2	原野	155	畑	山林原野	0	155	区画整理済	20ha以上	B-7	33	
丹那	750	畑	248	畑	畑	0	248	区画整理済	20ha以上	B-7	33	
丹那	751-1	畑	2878	畑	畑	0	2878	区画整理済	20ha以上	B-7	33	
丹那	751-2	山林	1960	畑	山林原野	0	1960	区画整理済	20ha以上	B-7	33	
丹那	751-3	原野	221	畑	山林原野	0	221	区画整理済	20ha以上	B-7	33	
丹那	751-5	山林	695	畑	山林原野	0	695	区画整理済	20ha以上	B-7	33	
丹那	751-6	山林	774	畑	山林原野	0	774	区画整理済	20ha以上	B-7	33	
丹那	751-7	山林	810	畑	山林原野	0	810	区画整理済	20ha以上	B-7	33	
丹那	752	山林	4019	畑	山林原野	0	4019	区画整理済	20ha以上	B-7	33	
丹那	753	畑	1819	畑	畑	0	1819	区画整理済	20ha以上	B-7	33	

新農用地区域リスト

大字名	地番	登記地目	登記地積	用途	現況	一部	青地面積	基盤整備	団地規模	地区区域	A3図NO	備考
丹那	755-1	畑	1687	畑	畑	0	1687	区画整理済	20ha以上	B-7	33	
丹那	755-2	原野	412	畑	山林原野	0	412	区画整理済	20ha以上	B-7	33	
丹那	755-5	畑	40	畑	畑	0	40	未整備	20ha以上	B-7	33	
丹那	756-1	畑	1845	畑	畑	0	1845	区画整理済	20ha以上	B-7	33	
丹那	756-2	原野	485	畑	山林原野	0	485	区画整理済	20ha以上	B-7	33	
丹那	756-3	原野	93	畑	山林原野	0	93	未整備	20ha以上	B-7	33	
丹那	757-1	畑	4070	畑	畑	0	4070	未整備	20ha以上	B-7	33	
丹那	757-2	原野	835	畑	山林原野	0	835	区画整理済	20ha以上	B-7	33	
丹那	761-1	畑	1325	畑	畑	0	1325	区画整理済	20ha以上	B-7	33	
丹那	761-2	原野	133	畑	山林原野	0	133	区画整理済	20ha以上	B-7	33	
丹那	762	畑	3613	畑	畑	0	3613	未整備	20ha以上	B-7	33	
丹那	763-1	山林	7285	畑	山林原野	0	7285	未整備	20ha以上	B-7	27	
丹那	764	山林	415	畑	山林原野	0	415	未整備	20ha以上	B-7	26	
丹那	765-1	畑	674	畑	畑	0	674	未整備	20ha以上	B-7	33	
丹那	765-2	畑	576	畑	畑	0	576	未整備	20ha以上	B-7	33	
丹那	765-3	畑	308	畑	畑	0	308	未整備	20ha以上	B-7	33	
丹那	765-4	原野	1449	畑	山林原野	0	1449	未整備	20ha以上	B-7	33	
丹那	765-5	原野	2299	畑	山林原野	0	2299	未整備	20ha以上	B-7	33	
丹那	765-6	畑	227	畑	畑	0	227	未整備	20ha以上	B-7	33	
丹那	765-7	畑	456	畑	畑	0	456	未整備	20ha以上	B-7	33	
丹那	765-8	畑	584	畑	畑	0	584	未整備	20ha以上	B-7	33	
丹那	765-9	畑	498	畑	畑	0	498	未整備	20ha以上	B-7	26	
丹那	765-10	畑	694	畑	畑	0	694	未整備	20ha以上	B-7	26	
丹那	765-15	畑	340	畑	畑	0	340	未整備	20ha以上	B-7	33	
丹那	765-23	原野	188	畑	山林原野	0	188	未整備	20ha以上	B-7	33	
丹那	765-25	原野	38	畑	山林原野	0	38	未整備	20ha以上	B-7	33	
丹那	765-26	畑	214	畑	畑	0	214	未整備	20ha以上	B-7	33	
丹那	765-27	原野	84	畑	山林原野	0	84	未整備	20ha以上	B-7	33	
丹那	765-29	原野	52	畑	山林原野	0	52	未整備	20ha以上	B-7	33	
丹那	765-30	畑	572	畑	畑	0	572	未整備	20ha以上	B-7	33	
丹那	765-31	原野	80	畑	山林原野	0	80	未整備	20ha以上	B-7	33	
丹那	765-32	畑	101	畑	畑	0	101	未整備	20ha以上	B-7	33	
丹那	765-33	畑	67	畑	畑	0	67	未整備	20ha以上	B-7	33	
丹那	765-34	畑	76	畑	畑	0	76	未整備	20ha以上	B-7	33	
丹那	765-35	畑	473	畑	畑	0	473	未整備	20ha以上	B-7	33	
丹那	765-36	畑	374	畑	畑	0	374	未整備	20ha以上	B-7	33	
丹那	765-37	畑	721	畑	畑	0	721	未整備	20ha以上	B-7	33	
丹那	765-38	畑	170	畑	畑	0	170	未整備	20ha以上	B-7	33	
丹那	765-39	畑	133	畑	畑	0	133	未整備	20ha以上	B-7	33	
丹那	765-40	畑	392	畑	畑	0	392	未整備	20ha以上	B-7	33	
丹那	765-41	畑	173	畑	畑	0	173	未整備	20ha以上	B-7	32	
丹那	765-42	畑	48	畑	畑	0	48	未整備	20ha以上	B-7	32	
丹那	765-43	原野	263	畑	山林原野	0	263	未整備	20ha以上	B-7	32	R6地番図に該当データなし
丹那	765-45	原野	81	畑	山林原野	0	81	未整備	20ha以上	B-7	26	
丹那	767-1	畑	1751	畑	畑	0	1751	区画整理済	20ha以上	B-7	33	
丹那	767-2	原野	588	畑	山林原野	0	588	区画整理済	20ha以上	B-7	33	
丹那	768-1	畑	5767	畑	畑	0	5767	区画整理済	20ha以上	B-7	32	
丹那	768-2	原野	358	畑	山林原野	0	358	区画整理済	20ha以上	B-7	33	
丹那	768-3	原野	1404	畑	山林原野	0	1404	区画整理済	20ha以上	B-7	33	
丹那	769-1	畑	2559	畑	畑	0	2559	区画整理済	20ha以上	B-7	33	
丹那	769-2	原野	1091	畑	山林原野	0	1091	区画整理済	20ha以上	B-7	32	
丹那	770	山林	2487	畑	山林原野	0	2487	区画整理済	20ha以上	B-7	33	
丹那	771	山林	861	畑	山林原野	0	861	区画整理済	20ha以上	B-7	32	
丹那	772-1	畑	755	畑	畑	0	755	区画整理済	20ha以上	B-7	32	
丹那	772-2	原野	1042	畑	山林原野	0	1042	区画整理済	20ha以上	B-7	32	
丹那	772-3	原野	172	畑	山林原野	0	172	区画整理済	20ha以上	B-7	32	

新農用地区域リスト

大字名	地番	登記地目	登記地積	用途	現況	一部	青地面積	基盤整備	団地規模	地区区域	A3図NO	備考
丹那	773-1	畑	1099	畑	畑	0	1099	区画整理済	20ha以上	B-7	32	
丹那	773-2	原野	207	畑	山林原野	0	207	区画整理済	20ha以上	B-7	32	
丹那	773-4	原野	204	畑	山林原野	0	204	区画整理済	20ha以上	B-7	32	
丹那	774-1	畑	2212	畑	畑	0	2212	区画整理済	20ha以上	B-7	32	
丹那	774-2	原野	683	畑	山林原野	0	683	区画整理済	20ha以上	B-7	32	
丹那	775-1	畑	1268	畑	畑	0	1268	区画整理済	20ha以上	B-7	32	
丹那	775-2	原野	1050	畑	山林原野	0	1050	区画整理済	20ha以上	B-7	32	
丹那	776	畑	3636	畑	畑	0	3636	区画整理済	20ha以上	B-7	32	
丹那	777	畑	1278	畑	畑	0	1278	区画整理済	20ha以上	B-7	32	
丹那	778	畑	1947	畑	畑	0	1947	区画整理済	20ha以上	B-7	32	
丹那	779	畑	753	畑	畑	0	753	区画整理済	20ha以上	B-7	32	
丹那	780	畑	1145	畑	畑	0	1145	区画整理済	20ha以上	B-7	32	
丹那	781	畑	2593	畑	畑	0	2593	区画整理済	20ha以上	B-7	32	
丹那	782	畑	2693	畑	畑	0	2693	区画整理済	20ha以上	B-7	32	
丹那	783-1	畑	1470	畑	畑	0	1470	区画整理済	20ha以上	B-7	32	
丹那	784-1	畑	4422	畑	畑	0	4422	区画整理済	20ha以上	B-7	32	
丹那	784-2	原野	1410	畑	山林原野	0	1410	区画整理済	20ha以上	B-7	32	
丹那	789-1	畑	1640	農用施設用地	その他	0	1640	区画整理済	20ha以上	B-7	32	
丹那	789-2	原野	716	畑	山林原野	0	716	区画整理済	20ha以上	B-7	32	
丹那	789-3	畑	1442	畑	畑	0	1442	区画整理済	20ha以上	B-7	32	
丹那	790-1	畑	254	畑	畑	0	254	区画整理済	20ha以上	B-7	32	
丹那	790-2	畑	286	畑	畑	0	286	区画整理済	20ha以上	B-7	32	
丹那	790-3	原野	164	畑	山林原野	0	164	区画整理済	20ha以上	B-7	32	
丹那	790-4	畑	1110	畑	畑	0	1110	区画整理済	20ha以上	B-7	32	
丹那	790-5	原野	553	畑	山林原野	0	553	区画整理済	20ha以上	B-7	32	
丹那	790-6	畑	2067	畑	畑	0	2067	区画整理済	20ha以上	B-7	32	
丹那	790-7	原野	1419	畑	山林原野	0	1419	区画整理済	20ha以上	B-7	32	
丹那	790-8	畑	2456	畑	畑	0	2456	区画整理済	20ha以上	B-7	32	
丹那	790-9	原野	2245	畑	山林原野	0	2245	区画整理済	20ha以上	B-7	32	
丹那	790-10	畑	1697	畑	畑	0	1697	区画整理済	20ha以上	B-7	32	
丹那	790-11	畑	82	畑	畑	0	82	区画整理済	20ha以上	B-7	32	
丹那	790-13	原野	53	畑	山林原野	0	53	未整備	20ha以上	B-7	32	
丹那	790-14	畑	82	畑	畑	0	82	未整備	20ha以上	B-7	32	
丹那	791-1	山林	507	畑	山林原野	0	507	未整備	20ha以上	B-7	32	
丹那	791-3	畑	3926	畑	畑	0	3926	未整備	20ha以上	B-7	26	
丹那	791-6	山林	3865	畑	山林原野	0	3865	未整備	20ha以上	B-7	32	
丹那	791-9	山林	210	畑	山林原野	0	210	未整備	20ha以上	B-7	32	
丹那	793-1	畑	1018	畑	畑	0	1018	未整備	20ha以上	B-7	26	
丹那	793-2	山林	5844	畑	山林原野	0	5844	未整備	20ha以上	B-7	32	
丹那	793-3	畑	4642	畑	畑	0	4642	未整備	20ha以上	B-7	26	
丹那	793-7	原野	1204	畑	山林原野	0	1204	未整備	20ha以上	B-7	26	
丹那	794-1	山林	608	畑	山林原野	0	608	未整備	20ha以上	B-7	32	
丹那	794-2	畑	533	畑	畑	0	533	未整備	20ha以上	B-7	32	
丹那	819	山林	1411	畑	山林原野	0	1411	未整備	10～20ha	B-7	32	
丹那	841	畑	99	畑	畑	0	99	未整備	10～20ha	B-7	32	
丹那	842	畑	1682	畑	畑	0	1682	未整備	10～20ha	B-7	32	
丹那	843	山林	1963	畑	山林原野	0	1963	未整備	10～20ha	B-7	32	
丹那	844	山林	2297	畑	山林原野	0	2297	未整備	10～20ha	B-7	32	
丹那	845	畑	1398	畑	畑	0	1398	未整備	10～20ha	B-7	32	
丹那	846	原野	1289	畑	山林原野	0	1289	未整備	10～20ha	B-7	32	
丹那	847	畑	644	畑	畑	0	644	未整備	10～20ha	B-7	32	
丹那	848	畑	2284	畑	畑	0	2284	未整備	10～20ha	B-7	32	
丹那	849	山林	1408	畑	山林原野	0	1408	未整備	10～20ha	B-7	32	
丹那	850-1	畑	722	畑	畑	0	722	未整備	10～20ha	B-7	32	
丹那	851-1	畑	562	畑	畑	0	562	未整備	10～20ha	B-7	32	
丹那	851-2	畑	461	畑	畑	0	461	未整備	10～20ha	B-7	32	

新農用地区域リスト

大字名	地番	登記 地目	登記 地積	用途	現況	一部	青地 面積	基盤 整備	団地 規模	地区 区域	A3 図NO	備考
丹那	906-3	原野	77	畑	山林原野	0	77	区画整理済	20ha以上	B-7	32	
丹那	906-4	畑	577	畑	畑	0	577	区画整理済	20ha以上	B-7	32	
丹那	906-7	山林	845	畑	山林原野	0	845	区画整理済	20ha以上	B-7	32	
丹那	906-8	畑	2920	畑	畑	0	2920	区画整理済	20ha以上	B-7	32	
丹那	906-9	畑	3051	畑	畑	0	3051	区画整理済	20ha以上	B-7	32	
丹那	918-4	畑	4468	畑	畑	0	4468	区画整理済	20ha以上	B-7	33	
丹那	918-5	畑	1035	畑	畑	0	1035	区画整理済	20ha以上	B-7	33	
丹那	918-6	原野	274	畑	山林原野	0	274	区画整理済	20ha以上	B-7	33	
丹那	1041-1	畑	742	畑	畑	0	742	未整備	10～20ha	B-7	32	
丹那	1043-1	田	3297	田	田	0	3297	未整備	10～20ha	B-7	32	
丹那	1044	田	2162	農業用施設用地	その他	0	2162	未整備	10～20ha	B-7	32	
丹那	1045	田	523	田	田	0	523	未整備	10～20ha	B-7	32	
丹那	1046	田	242	田	田	0	242	未整備	10～20ha	B-7	32	
丹那	1047	田	1103	田	田	0	1103	未整備	10～20ha	B-7	32	
丹那	1048	田	2546	田	田	0	2546	未整備	10～20ha	B-7	32	
丹那	1049-1	田	493	田	田	0	493	未整備	10～20ha	B-7	32	
丹那	1049-2	田	95	田	田	0	95	未整備	10～20ha	B-7	32	
丹那	1049-3	田	198	田	田	0	198	未整備	10～20ha	B-7	32	
丹那	1049-4	田	1213	田	田	0	1213	未整備	10～20ha	B-7	32	
丹那	1050	田	265	田	田	0	265	未整備	10～20ha	B-7	32	
丹那	1051	田	742	田	田	0	742	未整備	10～20ha	B-7	32	
丹那	1052-1	田	1026	田	田	0	1026	未整備	10～20ha	B-7	32	
丹那	1053-1	田	745	田	田	0	745	未整備	10～20ha	B-7	32	
丹那	1054	田	1367	田	田	0	1367	未整備	10～20ha	B-7	32	
丹那	1055-1	畑	542	畑	畑	0	542	未整備	10～20ha	B-7	32	
丹那	1055-2	原野	120	畑	山林原野	0	120	未整備	10～20ha	B-7	32	
丹那	1056-1	畑	302	畑	畑	0	302	未整備	10～20ha	B-7	32	
丹那	1056-2	畑	442	畑	畑	0	442	未整備	10～20ha	B-7	32	
丹那	1057-1	畑	903	畑	畑	0	903	未整備	10～20ha	B-7	32	
丹那	1057-2	原野	472	畑	山林原野	0	472	未整備	10～20ha	B-7	32	
丹那	1058-1	畑	2958	畑	畑	0	2958	未整備	10～20ha	B-7	32	
丹那	1058-2	原野	1493	畑	山林原野	0	1493	未整備	10～20ha	B-7	32	
丹那	1059-1	畑	3905	畑	畑	0	3905	未整備	10～20ha	B-7	32	
丹那	1059-2	原野	693	畑	山林原野	0	693	未整備	10～20ha	B-7	32	
丹那	1059-3	原野	411	畑	山林原野	0	411	未整備	10～20ha	B-7	32	
丹那	1060	畑	487	畑	畑	0	487	未整備	10～20ha	B-7	32	
丹那	1061	畑	336	畑	畑	0	336	未整備	10～20ha	B-7	32	
丹那	1062-1	畑	4001	畑	畑	0	4001	未整備	10～20ha	B-7	32	
丹那	1062-2	原野	801	畑	山林原野	0	801	未整備	10～20ha	B-7	32	
丹那	1063-1	畑	1369	畑	畑	0	1369	未整備	10～20ha	B-7	32	
丹那	1063-2	畑	627	畑	畑	0	627	未整備	10～20ha	B-7	32	
丹那	1063-3	原野	395	畑	山林原野	0	395	未整備	10～20ha	B-7	32	
丹那	1064-1	畑	2853	畑	畑	0	2853	未整備	10～20ha	B-7	32	
丹那	1064-2	原野	383	畑	山林原野	0	383	未整備	10～20ha	B-7	32	
丹那	1065	畑	467	畑	畑	0	467	未整備	10～20ha	B-7	32	
丹那	1066	畑	2121	畑	畑	0	2121	未整備	10～20ha	B-7	32	
丹那	1067-1	畑	635	畑	畑	0	635	未整備	10～20ha	B-7	32	
丹那	1068-1	畑	5808	畑	畑	0	5808	未整備	10～20ha	B-7	32	
丹那	1068-2	畑	195	畑	畑	0	195	未整備	10～20ha	B-7	32	
丹那	1069-1	畑	2053	畑	畑	0	2053	未整備	10～20ha	B-7	32	
丹那	1069-2	原野	469	畑	山林原野	0	469	未整備	10～20ha	B-7	32	
丹那	1070-1	畑	3229	畑	畑	0	3229	未整備	10～20ha	B-7	32	
丹那	1070-2	原野	427	畑	山林原野	0	427	未整備	10～20ha	B-7	32	
丹那	1070-3	畑	1285	畑	畑	0	1285	未整備	10～20ha	B-7	32	
丹那	1070-4	原野	427	畑	山林原野	0	427	未整備	10～20ha	B-7	32	
丹那	1071-1	畑	1877	畑	畑	0	1877	未整備	10～20ha	B-7	32	

新農用地区域リスト

大字名	地番	登記地目	登記地積	用途	現況	一部	青地面積	基盤整備	団地規模	地区区域	A3図NO	備考
丹那	1071-2	原野	947	畑	山林原野	0	947	未整備	10～20ha	B-7	32	
丹那	1071-3	原野	237	畑	山林原野	0	237	未整備	10～20ha	B-7	32	
丹那	1072-1	畑	1606	畑	畑	0	1606	未整備	10～20ha	B-7	32	
丹那	1072-2	原野	1259	畑	山林原野	0	1259	未整備	10～20ha	B-7	32	
丹那	1078-2	山林	326	畑	山林原野	0	326	未整備	10～20ha	B-7	32	
丹那	1078-3	山林	553	畑	山林原野	0	553	未整備	10～20ha	B-7	32	
丹那	1089-3	山林	183	畑	山林原野	0	183	未整備	10～20ha	B-7	32	
丹那	1090-1	畑	1190	畑	畑	0	1190	未整備	10～20ha	B-7	32	
丹那	1090-2	畑	69	畑	畑	0	69	未整備	10～20ha	B-7	32	
丹那	1094-1-2	山林	62	畑	山林原野	0	62	未整備	10～20ha	B-7	32	
丹那	1094-2	畑	188	畑	畑	0	188	未整備	10～20ha	B-7	32	
丹那	1094-5	山林	1399	畑	山林原野	0	1399	未整備	10～20ha	B-7	32	
丹那	1094-6	山林	2049	畑	山林原野	0	2049	未整備	10～20ha	B-7	32	
丹那	1095-1	畑	604	畑	畑	0	604	未整備	10～20ha	B-7	32	
丹那	1098-2	畑	3914	畑	畑	0	3914	未整備	10～20ha	B-7	32	
丹那	1099-2	畑	4954	畑	畑	0	4954	未整備	10～20ha	B-7	32	
丹那	1194-4	原野	94	畑	山林原野	0	94	未整備	10ha未満	B-7	33	
丹那	1194-5	畑	2873	畑	畑	0	2873	未整備	10ha未満	B-7	33	
丹那	1196-1	畑	4581	畑	畑	0	4581	未整備	10ha未満	B-7	33	
丹那	1196-3	原野	362	畑	山林原野	0	362	未整備	10ha未満	B-7	33	
丹那	1196-6	畑	2293	畑	その他	0	713	未整備	10ha未満	B-7	33	
丹那	1196-6	畑	2293	畑	畑	0	1580	未整備	10ha未満	B-7	33	
丹那	1196-8	畑	510	畑	畑	0	510	区画整理済	20ha以上	B-7	33	
丹那	1196-9	原野	387	畑	山林原野	0	387	区画整理済	20ha以上	B-7	33	
丹那	1196-10	畑	947	畑	畑	0	947	区画整理済	20ha以上	B-7	33	
丹那	1196-11	畑	555	畑	畑	0	555	未整備	20ha以上	B-7	33	
丹那	1200-1	原野	1156	畑	山林原野	0	1156	区画整理済	20ha以上	B-7	33	
丹那	1200-2	畑	2613	畑	畑	0	2613	区画整理済	20ha以上	B-7	33	
丹那	1200-3	原野	839	畑	山林原野	0	839	区画整理済	20ha以上	B-7	33	
丹那	1200-4	畑	1781	畑	畑	0	1781	区画整理済	20ha以上	B-7	33	
丹那	1202-1	原野	297	畑	山林原野	0	297	区画整理済	20ha以上	B-7	33	
丹那	1202-2	畑	620	畑	畑	0	620	区画整理済	20ha以上	B-7	33	
丹那	1202-3	原野	223	畑	山林原野	0	223	区画整理済	20ha以上	B-7	33	
丹那	1202-4	畑	445	畑	畑	0	445	区画整理済	20ha以上	B-7	33	
丹那	1202-5	原野	155	畑	山林原野	0	155	区画整理済	20ha以上	B-7	33	
丹那	1202-6	畑	853	畑	畑	0	853	区画整理済	20ha以上	B-7	33	
丹那	1202-7	原野	404	畑	山林原野	0	404	区画整理済	20ha以上	B-7	33	
丹那	1202-8	畑	1805	畑	畑	0	1805	区画整理済	20ha以上	B-7	33	
丹那	1203-1	原野	121	畑	山林原野	0	121	区画整理済	20ha以上	B-7	33	
丹那	1203-2	畑	938	畑	畑	0	938	区画整理済	20ha以上	B-7	33	
丹那	1203-3	畑	1097	畑	畑	0	1097	区画整理済	20ha以上	B-7	33	
丹那	1203-4	畑	3605	畑	畑	0	3605	区画整理済	20ha以上	B-7	40	
丹那	1203-5	原野	1128	畑	山林原野	0	1128	区画整理済	20ha以上	B-7	40	
丹那	1204-1	畑	722	畑	畑	0	722	区画整理済	20ha以上	B-7	40	
丹那	1204-2	原野	279	畑	山林原野	0	279	区画整理済	20ha以上	B-7	40	
丹那	1204-3	畑	1004	畑	畑	0	1004	区画整理済	20ha以上	B-7	40	
丹那	1204-4	原野	428	畑	山林原野	0	428	区画整理済	20ha以上	B-7	40	
丹那	1204-5	畑	1849	畑	畑	0	1849	区画整理済	20ha以上	B-7	40	
丹那	1205-1	畑	1851	畑	畑	0	1851	区画整理済	20ha以上	B-7	40	
丹那	1205-2	畑	2028	畑	畑	0	2028	区画整理済	20ha以上	B-7	33	
丹那	1207-2	原野	53	畑	山林原野	0	53	区画整理済	10ha未満	B-7	33	
丹那	1208-1	畑	1768	畑	畑	0	1768	区画整理済	10ha未満	B-7	40	
丹那	1208-3	畑	673	畑	畑	0	673	区画整理済	10ha未満	B-7	40	
丹那	1209-1	畑	582	畑	畑	0	582	区画整理済	10ha未満	B-7	40	
丹那	1209-2	原野	440	畑	山林原野	0	440	区画整理済	10ha未満	B-7	40	
丹那	1221-1	畑	597	畑	畑	0	597	未整備	10ha未満	B-7	40	

新農用地区域リスト

大字名	地番	登記 地目	登記 地積	用途	現況	一部	青地 面積	基盤 整備	団地 規模	地区 区域	A3 図NO	備考
丹那	1231-1	畑	1873	畑	畑	0	1873	未整備	10ha未満	B-7	40	
丹那	1232-1	原野	413	畑	山林原野	0	413	区画整理済	20ha以上	B-7	40	
丹那	1232-2	畑	3388	畑	畑	0	3388	区画整理済	20ha以上	B-7	40	
丹那	1232-3	原野	451	畑	山林原野	0	451	区画整理済	20ha以上	B-7	40	
丹那	1232-4	畑	2634	畑	畑	0	2634	区画整理済	20ha以上	B-7	40	
丹那	1233-1	畑	2289	畑	畑	0	2289	区画整理済	20ha以上	B-7	40	
丹那	1234	畑	1884	畑	畑	0	1884	区画整理済	20ha以上	B-7	40	
丹那	1235-1	畑	2188	畑	畑	0	2188	区画整理済	20ha以上	B-7	40	
丹那	1235-2	原野	406	畑	山林原野	0	406	区画整理済	20ha以上	B-7	40	
丹那	1235-3	畑	2113	畑	畑	0	2113	区画整理済	20ha以上	B-7	40	
丹那	1235-4	原野	368	畑	山林原野	0	368	区画整理済	20ha以上	B-7	40	
丹那	1235-5	畑	797	畑	畑	0	797	区画整理済	20ha以上	B-7	40	
丹那	1235-6	畑	976	畑	畑	0	976	区画整理済	20ha以上	B-7	40	
丹那	1235-7	畑	649	畑	畑	0	649	区画整理済	20ha以上	B-7	40	
丹那	1235-8	畑	543	畑	畑	0	543	区画整理済	20ha以上	B-7	40	
丹那	1236-1	畑	807	畑	畑	0	807	区画整理済	10ha未満	B-7	40	
丹那	1236-2	原野	337	畑	山林原野	0	337	区画整理済	10ha未満	B-7	40	
丹那	1237-1	畑	628	畑	畑	0	628	区画整理済	20ha以上	B-7	40	
丹那	1237-2	畑	1245	畑	畑	0	1245	区画整理済	10ha未満	B-7	40	
丹那	1237-3	畑	2631	畑	畑	0	2631	区画整理済	10ha未満	B-7	40	
丹那	1237-4	原野	151	畑	山林原野	0	151	区画整理済	10ha未満	B-7	40	
丹那	1237-6	畑	523	畑	畑	0	523	区画整理済	10ha未満	B-7	40	
丹那	1237-11	原野	773	畑	山林原野	0	773	区画整理済	10ha未満	B-7	40	
丹那	1237-12	畑	966	畑	畑	0	966	区画整理済	10ha未満	B-7	40	
丹那	1238-1	原野	741	畑	山林原野	0	741	区画整理済	10ha未満	B-7	40	
丹那	1238-2	畑	960	畑	畑	0	960	区画整理済	10ha未満	B-7	40	
丹那	1239-1	畑	977	畑	畑	0	977	区画整理済	10ha未満	B-7	40	
丹那	1239-2	畑	2021	畑	畑	0	2021	区画整理済	10ha未満	B-7	40	
丹那	1241-1	畑	1027	畑	畑	0	1027	区画整理済	20ha以上	B-7	40	
丹那	1241-3	畑	40	畑	畑	0	40	区画整理済	20ha以上	B-7	40	
丹那	1242-1	原野	909	畑	山林原野	0	909	区画整理済	20ha以上	B-7	40	
丹那	1242-2	畑	1836	畑	畑	0	1836	区画整理済	20ha以上	B-7	40	
丹那	1243-1	原野	530	畑	山林原野	0	530	区画整理済	20ha以上	B-7	40	
丹那	1243-2	畑	1024	畑	畑	0	1024	区画整理済	20ha以上	B-7	40	
丹那	1243-3	原野	1629	畑	山林原野	0	1629	区画整理済	20ha以上	B-7	40	
丹那	1243-4	畑	4679	畑	畑	0	4679	区画整理済	20ha以上	B-7	40	
丹那	1243-5	原野	836	畑	山林原野	0	836	区画整理済	20ha以上	B-7	40	
丹那	1243-6	畑	1470	畑	畑	0	1470	区画整理済	20ha以上	B-7	40	
丹那	1244-1	原野	273	畑	山林原野	0	273	区画整理済	20ha以上	B-7	40	
丹那	1244-2	畑	1681	畑	畑	0	1681	区画整理済	20ha以上	B-7	40	
丹那	1245-1	畑	763	畑	畑	0	763	区画整理済	20ha以上	B-7	40	
丹那	1245-2	原野	774	畑	山林原野	0	774	区画整理済	20ha以上	B-7	40	
丹那	1246-2	畑	4535	畑	畑	0	4535	区画整理済	20ha以上	B-7	40	
丹那	1247-1	原野	1164	畑	山林原野	0	1164	区画整理済	20ha以上	B-7	40	
丹那	1247-2	畑	2013	畑	畑	0	2013	区画整理済	20ha以上	B-7	40	
丹那	1248-1	原野	405	畑	山林原野	0	405	区画整理済	20ha以上	B-7	40	
丹那	1248-2	畑	368	畑	畑	0	368	区画整理済	20ha以上	B-7	40	
丹那	1250-1	畑	694	畑	畑	0	694	区画整理済	20ha以上	B-7	40	
丹那	1250-2	畑	756	畑	畑	0	756	未整備	20ha以上	B-7	39	
丹那	1250-3	畑	1425	畑	畑	0	1425	未整備	20ha以上	B-7	39	
丹那	1250-4	畑	2429	畑	畑	0	2429	未整備	20ha以上	B-7	39	
丹那	1250-5	畑	755	畑	畑	0	755	未整備	20ha以上	B-7	39	
丹那	1250-6	畑	1148	畑	畑	0	1148	未整備	20ha以上	B-7	40	
丹那	1250-7	畑	92	畑	畑	0	92	未整備	20ha以上	B-7	40	
丹那	1250-8	畑	234	畑	畑	0	234	未整備	20ha以上	B-7	40	
丹那	1250-10	畑	1316	畑	畑	0	1316	区画整理済	20ha以上	B-7	40	

新農用地区域リスト

大字名	地番	登記地目	登記地積	用途	現況	一部	青地面積	基盤整備	団地規模	地区区域	A3図NO	備考
丹那	1250-11	畑	145	畑	畑	0	145	区画整理済	20ha以上	B-7	40	
丹那	1250-12	畑	689	畑	畑	0	689	区画整理済	20ha以上	B-7	40	
丹那	1250-14	畑	526	畑	畑	0	526	区画整理済	20ha以上	B-7	40	
丹那	1252-1	畑	1945	畑	畑	0	1945	区画整理済	20ha以上	B-7	39	
丹那	1252-2	山林	664	畑	山林原野	0	664	区画整理済	20ha以上	B-7	39	
丹那	1253	山林	145	畑	山林原野	0	145	区画整理済	20ha以上	B-7	39	
丹那	1254	畑	3241	畑	畑	0	3241	区画整理済	20ha以上	B-7	39	
丹那	1256-1	山林	3800	畑	山林原野	0	3800	区画整理済	20ha以上	B-7	39	
丹那	1258-1	山林	2947	畑	山林原野	0	2947	区画整理済	20ha以上	B-7	39	
丹那	1258-2	山林	3255	畑	山林原野	0	3255	区画整理済	20ha以上	B-7	39	
丹那	1259-1	原野	555	畑	山林原野	0	555	区画整理済	20ha以上	B-7	40	
丹那	1259-2	畑	3433	畑	畑	0	3433	区画整理済	20ha以上	B-7	40	
丹那	1259-3	原野	1445	畑	山林原野	0	1445	区画整理済	20ha以上	B-7	40	
丹那	1259-4	畑	1505	畑	畑	0	1505	区画整理済	20ha以上	B-7	40	
丹那	1259-6	畑	1548	畑	畑	0	1548	区画整理済	20ha以上	B-7	40	
丹那	1260-1	原野	472	畑	山林原野	0	472	区画整理済	20ha以上	B-7	40	
丹那	1260-2	畑	1275	畑	畑	0	1275	区画整理済	20ha以上	B-7	40	
丹那	1260-3	原野	769	畑	山林原野	0	769	区画整理済	20ha以上	B-7	40	
丹那	1260-4	畑	1626	畑	畑	0	1626	区画整理済	20ha以上	B-7	40	
丹那	1261-1	原野	284	畑	山林原野	0	284	区画整理済	20ha以上	B-7	39	
丹那	1261-2	畑	1109	畑	畑	0	1109	区画整理済	20ha以上	B-7	39	
丹那	1262-1	畑	2717	畑	畑	0	2717	区画整理済	20ha以上	B-7	39	
丹那	1263-1	原野	1741	畑	山林原野	0	1741	区画整理済	20ha以上	B-7	39	
丹那	1263-2	畑	3352	畑	畑	0	3352	区画整理済	20ha以上	B-7	39	
丹那	1263-3	原野	1290	畑	山林原野	0	1290	区画整理済	20ha以上	B-7	39	
丹那	1263-4	畑	5160	畑	畑	0	5160	区画整理済	20ha以上	B-7	39	
丹那	1263-5	原野	777	畑	山林原野	0	777	区画整理済	20ha以上	B-7	39	
丹那	1263-6	畑	1345	畑	畑	0	1345	区画整理済	20ha以上	B-7	39	
丹那	1264-1	山林	7964	畑	山林原野	0	7964	区画整理済	20ha以上	B-7	39	
丹那	1266-1	原野	100	畑	山林原野	0	100	区画整理済	20ha以上	B-7	39	
丹那	1266-2	畑	1649	畑	畑	0	1649	区画整理済	20ha以上	B-7	39	
丹那	1266-3	原野	213	畑	山林原野	0	213	区画整理済	20ha以上	B-7	39	
丹那	1266-4	原野	1068	畑	山林原野	0	1068	区画整理済	20ha以上	B-7	39	
丹那	1266-5	畑	1559	畑	畑	0	1559	区画整理済	20ha以上	B-7	39	
丹那	1266-6	畑	932	畑	畑	0	932	区画整理済	20ha以上	B-7	39	
丹那	1266-7	原野	556	畑	山林原野	0	556	区画整理済	20ha以上	B-7	39	
丹那	1266-8	畑	1130	畑	畑	0	1130	区画整理済	20ha以上	B-7	39	
丹那	1266-9	原野	802	畑	山林原野	0	802	区画整理済	20ha以上	B-7	39	
丹那	1266-10	畑	2011	畑	畑	0	2011	区画整理済	20ha以上	B-7	39	
丹那	1266-11	原野	922	畑	山林原野	0	922	未整備	20ha以上	B-7	39	
丹那	1269-1	原野	283	畑	山林原野	0	283	区画整理済	20ha以上	B-7	39	
丹那	1269-2	畑	2178	畑	畑	0	2178	区画整理済	20ha以上	B-7	40	
丹那	1269-3	原野	473	畑	山林原野	0	473	区画整理済	20ha以上	B-7	40	
丹那	1270-1	畑	1902	畑	畑	0	1902	区画整理済	20ha以上	B-7	40	
丹那	1270-2	原野	270	畑	山林原野	0	270	区画整理済	20ha以上	B-7	40	
丹那	1270-3	畑	939	畑	畑	0	939	区画整理済	20ha以上	B-7	40	
丹那	1270-4	原野	623	畑	山林原野	0	623	区画整理済	20ha以上	B-7	40	
丹那	1270-5	畑	1326	畑	畑	0	1326	区画整理済	20ha以上	B-7	40	
丹那	1270-6	原野	302	畑	山林原野	0	302	区画整理済	20ha以上	B-7	40	
丹那	1270-7	畑	2201	畑	畑	0	2201	区画整理済	20ha以上	B-7	40	
丹那	1270-8	原野	387	畑	山林原野	0	387	区画整理済	20ha以上	B-7	40	
丹那	1270-9	畑	1582	畑	畑	0	1582	区画整理済	20ha以上	B-7	40	
丹那	1270-10	原野	163	畑	山林原野	0	163	区画整理済	20ha以上	B-7	40	
丹那	1270-11	原野	114	畑	山林原野	0	114	未整備	20ha以上	B-7	40	
丹那	1270-12	畑	2014	畑	畑	0	2014	区画整理済	20ha以上	B-7	40	
丹那	1270-13	畑	1722	畑	畑	0	1722	区画整理済	20ha以上	B-7	40	

新農用地区域リスト

大字名	地番	登記 地目	登記 地積	用途	現況	一部	青地 面積	基盤 整備	団地 規模	地区 区域	A3 図NO	備考
丹那	1270-14	原野	1298	畑	山林原野	0	1298	区画整理済	20ha以上	B-7	40	
丹那	1270-15	畑	1533	畑	畑	0	1533	区画整理済	20ha以上	B-7	40	
丹那	1270-16	畑	646	畑	畑	0	646	区画整理済	20ha以上	B-7	40	
丹那	1270-17	原野	258	畑	山林原野	0	258	区画整理済	20ha以上	B-7	40	
丹那	1270-20	原野	85	畑	山林原野	0	85	区画整理済	20ha以上	B-7	40	
丹那	1270-25	原野	122	畑	山林原野	0	122	区画整理済	20ha以上	B-7	40	
丹那	1271-1	畑	421	畑	畑	0	421	区画整理済	20ha以上	B-7	40	
丹那	1271-2	畑	1163	畑	畑	0	1163	区画整理済	20ha以上	B-7	40	
丹那	1271-3	畑	2289	畑	畑	0	2289	区画整理済	20ha以上	B-7	40	
丹那	1271-4	畑	866	畑	畑	0	866	区画整理済	20ha以上	B-7	40	
丹那	1271-5	原野	245	畑	山林原野	0	245	区画整理済	20ha以上	B-7	40	
丹那	1271-7	畑	952	畑	畑	0	952	未整備	20ha以上	B-7	40	
丹那	1271-8	原野	754	畑	山林原野	0	754	区画整理済	20ha以上	B-7	40	
丹那	1271-9	畑	1939	畑	畑	0	1939	区画整理済	20ha以上	B-7	40	
丹那	1271-10	畑	277	畑	畑	0	277	区画整理済	20ha以上	B-7	40	
丹那	1271-11	原野	108	畑	山林原野	0	108	区画整理済	20ha以上	B-7	40	
丹那	1280-6	原野	31	畑	山林原野	0	31	区画整理済	10ha未満	B-7	40	
丹那	1297-1	畑	7970	農業用施設用地	その他	0	2517	区画整理済	10ha未満	B-7	40	
丹那	1297-1	畑	7970	畑	その他	0	39	区画整理済	10ha未満	B-7	40	
丹那	1297-1	畑	7970	畑	畑	0	5414	区画整理済	10ha未満	B-7	40	
丹那	1297-8	畑	1259	農業用施設用地	その他	0	1259	区画整理済	10ha未満	B-7	40	

新農用地区域リスト

大字名	地番	登記地目	登記地積	用途	現況	一部	青地面積	基盤整備	団地規模	地区区域	A3図NO	備考
畑	132	畑	4093	畑	畑	0	4093	区画整理済	10ha未満	B-8	33	
畑	133	畑	2281	畑	畑	0	2281	区画整理済	10ha未満	B-8	33	
畑	134-1	畑	257	畑	畑	0	257	区画整理済	10ha未満	B-8	33	
畑	134-2	畑	205	畑	畑	0	205	区画整理済	10ha未満	B-8	33	
畑	134-3	畑	1291	畑	畑	0	1291	区画整理済	10ha未満	B-8	33	
畑	134-4	畑	1254	畑	畑	0	1254	区画整理済	10ha未満	B-8	33	
畑	135	畑	4735	畑	畑	0	4735	区画整理済	10ha未満	B-8	33	
畑	136	畑	7149	畑	畑	0	7149	区画整理済	10ha未満	B-8	33	
畑	137	畑	2800	畑	畑	0	2800	区画整理済	10ha未満	B-8	33	
畑	138	畑	1752	畑	畑	0	1752	区画整理済	10ha未満	B-8	33	
畑	139	畑	2790	畑	畑	0	2790	区画整理済	10ha未満	B-8	33	
畑	143-1	田	1591	田	田	0	1591	区画整理済	20ha以上	B-8	33	
畑	144-1	田	2294	田	田	0	2294	区画整理済	20ha以上	B-8	33	
畑	145-1	田	976	田	田	0	976	区画整理済	20ha以上	B-8	33	
畑	146	畑	6403	畑	畑	0	6403	区画整理済	20ha以上	B-8	33	
畑	147	畑	3183	畑	畑	0	3183	区画整理済	20ha以上	B-8	33	
畑	148	畑	992	畑	畑	0	992	区画整理済	20ha以上	B-8	33	
畑	149	畑	1051	畑	畑	0	1051	区画整理済	20ha以上	B-8	33	
畑	150	畑	2814	畑	畑	0	2814	区画整理済	20ha以上	B-8	33	
畑	151-1	畑	733	畑	畑	0	733	区画整理済	20ha以上	B-8	33	
畑	151-2	畑	1913	畑	畑	0	1913	区画整理済	20ha以上	B-8	33	
畑	151-3	畑	349	畑	畑	0	349	区画整理済	20ha以上	B-8	33	
畑	151-4	畑	230	畑	畑	0	230	区画整理済	20ha以上	B-8	33	
畑	151-5	畑	714	畑	畑	0	714	区画整理済	20ha以上	B-8	33	
畑	152-1	畑	1545	畑	畑	0	1545	区画整理済	20ha以上	B-8	33	
畑	152-2	畑	1500	畑	畑	0	1500	区画整理済	20ha以上	B-8	33	
畑	153-1	畑	2860	畑	畑	0	2860	区画整理済	20ha以上	B-8	33	
畑	153-2	畑	258	畑	畑	0	258	区画整理済	20ha以上	B-8	33	
畑	154-1	畑	360	畑	畑	0	360	区画整理済	20ha以上	B-8	33	
畑	154-2	畑	568	畑	畑	0	568	区画整理済	20ha以上	B-8	33	
畑	190	畑	322	畑	畑	0	322	区画整理済	20ha以上	B-8	33	
畑	191-1	畑	2935	畑	畑	0	2935	区画整理済	20ha以上	B-8	33	
畑	192	畑	3464	畑	畑	0	3464	区画整理済	20ha以上	B-8	33	
畑	193	畑	590	畑	畑	0	590	区画整理済	20ha以上	B-8	33	
畑	194	畑	3539	畑	畑	0	3539	区画整理済	20ha以上	B-8	33	
畑	195-1	畑	1493	畑	畑	0	1493	区画整理済	20ha以上	B-8	33	
畑	198-3	田	2181	田	田	0	2181	区画整理済	20ha以上	B-8	33	
畑	200-1	畑	1150	畑	畑	0	1150	区画整理済	20ha以上	B-8	40	
畑	201-1	田	7851	田	田	0	7851	区画整理済	20ha以上	B-8	33	
畑	202	田	2060	田	田	0	2060	区画整理済	20ha以上	B-8	33	
畑	203-1	畑	734	畑	畑	0	734	区画整理済	20ha以上	B-8	40	
畑	204	畑	304	畑	畑	0	304	区画整理済	20ha以上	B-8	40	
畑	205	畑	449	畑	畑	0	449	区画整理済	20ha以上	B-8	40	
畑	206-1	畑	152	畑	畑	0	152	区画整理済	20ha以上	B-8	40	
畑	207-1	畑	1146	畑	畑	0	1146	区画整理済	20ha以上	B-8	40	
畑	208-1	畑	535	畑	畑	0	535	区画整理済	20ha以上	B-8	40	
畑	209	田	797	田	田	0	797	区画整理済	20ha以上	B-8	40	
畑	210	田	554	田	田	0	554	区画整理済	20ha以上	B-8	40	
畑	211	田	1571	田	田	0	1571	区画整理済	20ha以上	B-8	40	
畑	212	田	1170	田	田	0	1170	区画整理済	20ha以上	B-8	40	
畑	213	田	1997	田	田	0	1997	区画整理済	20ha以上	B-8	40	
畑	214	田	3040	田	田	0	3040	区画整理済	20ha以上	B-8	40	
畑	217	田	1242	田	田	0	1242	区画整理済	20ha以上	B-8	40	
畑	218	田	889	田	田	0	889	区画整理済	20ha以上	B-8	40	
畑	219	田	9296	田	田	0	9296	区画整理済	20ha以上	B-8	33	
畑	220-1	田	3702	田	田	0	3702	区画整理済	20ha以上	B-8	33	

新農用地区域リスト

大字名	地番	登記地目	登記地積	用途	現況	一部	青地面積	基盤整備	団地規模	地区区域	A3図NO	備考
畑	221-1	田	6136	田	田	0	6136	区画整理済	20ha以上	B-8	33	
畑	222-1	田	1005	田	田	0	1005	区画整理済	20ha以上	B-8	33	
畑	223-1	田	2218	田	田	0	2218	区画整理済	20ha以上	B-8	33	
畑	224-1	田	4153	田	田	0	4153	区画整理済	20ha以上	B-8	33	
畑	225	田	1140	田	田	0	1140	区画整理済	20ha以上	B-8	40	
畑	267	田	271	田	田	0	271	区画整理済	20ha以上	B-8	40	
畑	268	田	1188	田	田	0	1188	区画整理済	20ha以上	B-8	40	
畑	269	田	1140	田	田	0	1140	区画整理済	20ha以上	B-8	40	
畑	270	田	2980	田	田	0	2980	区画整理済	20ha以上	B-8	40	
畑	271	田	3872	田	田	0	3872	区画整理済	20ha以上	B-8	40	
畑	272	田	4648	田	田	0	4648	区画整理済	20ha以上	B-8	40	
畑	275-1	田	153	田	田	0	153	区画整理済	20ha以上	B-8	40	
畑	276-1	田	347	田	田	0	347	区画整理済	20ha以上	B-8	40	
畑	276-2	田	1253	田	田	0	1253	区画整理済	20ha以上	B-8	40	
畑	277-1	田	99	田	田	0	99	区画整理済	20ha以上	B-8	40	
畑	277-2	田	430	田	田	0	430	区画整理済	20ha以上	B-8	40	
畑	278-1	田	1500	田	田	0	1500	区画整理済	20ha以上	B-8	40	
畑	278-2	田	388	田	田	0	388	区画整理済	20ha以上	B-8	40	
畑	279	田	2330	田	田	0	2330	区画整理済	20ha以上	B-8	40	
畑	280	田	576	田	田	0	576	区画整理済	20ha以上	B-8	40	
畑	281	田	1153	田	田	0	1153	区画整理済	20ha以上	B-8	40	
畑	282	田	5333	田	田	0	5333	区画整理済	20ha以上	B-8	40	
畑	283	田	2992	田	田	0	2992	区画整理済	20ha以上	B-8	40	
畑	284-1	田	504	田	田	0	504	区画整理済	20ha以上	B-8	40	
畑	285-1	田	3020	田	田	0	3020	区画整理済	20ha以上	B-8	40	
畑	286-1	田	1618	田	田	0	1618	区画整理済	20ha以上	B-8	40	
畑	287-1	田	4150	田	田	0	4150	区画整理済	20ha以上	B-8	40	
畑	288-1	田	2718	田	田	0	2718	区画整理済	20ha以上	B-8	40	
畑	289-1	田	3289	田	田	0	3289	区画整理済	20ha以上	B-8	40	
畑	290-1	田	439	田	田	0	439	区画整理済	20ha以上	B-8	40	
畑	291-1	田	519	田	田	0	519	区画整理済	20ha以上	B-8	40	
畑	291-2	田	1370	田	田	0	1370	区画整理済	20ha以上	B-8	40	
畑	499-1	山林	17493	畑	山林原野	0	17493	未整備	10ha未満	B-8	34	
畑	499-2	山林	856	畑	山林原野	0	856	未整備	10ha未満	B-8	34	
畑	500-1	山林	5692	畑	山林原野	0	5547	未整備	10ha未満	B-8	34	
畑	500-1	山林	5692	畑	山林原野	0	145	未整備	10ha未満	B-8	34	
畑	500-2	山林	555	畑	山林原野	0	555	未整備	10ha未満	B-8	34	
畑	500-3	山林	11249	畑	山林原野	0	934	未整備	10ha未満	B-8	34	
畑	500-3	山林	11249	畑	山林原野	0	10315	未整備	10ha未満	B-8	34	
畑	500-4	山林	4948	畑	山林原野	0	4754	未整備	10ha未満	B-8	34	
畑	500-4	山林	4948	畑	山林原野	0	194	未整備	10ha未満	B-8	34	
畑	518-2	山林	10044	畑	山林原野	0	5152	未整備	10ha未満	B-8	34	
畑	518-2	山林	10044	畑	山林原野	0	4892	未整備	10ha未満	B-8	34	
畑	518-5	畑	2076	畑	畑	0	2076	未整備	10ha未満	B-8	34	
畑	518-6	山林	5156	畑	山林原野	0	3069	未整備	10ha未満	B-8	34	
畑	518-6	山林	5156	畑	山林原野	0	2087	未整備	10ha未満	B-8	34	
畑	518-7	畑	6499	畑	畑	0	6499	未整備	10ha未満	B-8	33	
畑	518-8	畑	2975	畑	畑	0	2975	未整備	10ha未満	B-8	33	
畑	518-10	山林	1540	畑	山林原野	0	1540	未整備	10ha未満	B-8	34	
畑	518-11	畑	2499	畑	畑	0	2499	未整備	10ha未満	B-8	33	

新農用地区域リスト

大字名	地番	登記地目	登記地積	用途	現況	一部	青地面積	基盤整備	団地規模	地区区域	A3図NO	備考
軽井沢	19-1	畑	2226	畑	畑	0	2226	区画整理済	10ha未満	B-6	21	
軽井沢	23-1	田	27	田	田	0	27	区画整理済	10ha未満	B-6	21	
軽井沢	25-1	畑	353	畑	畑	0	353	区画整理済	10ha未満	B-6	21	
軽井沢	26-1	田	1027	田	田	0	1027	区画整理済	10ha未満	B-6	21	
軽井沢	26-2	田	15	田	田	0	15	区画整理済	10ha未満	B-6	21	
軽井沢	27-1	畑	310	畑	畑	0	310	未整備	10～20ha	B-6	21	
軽井沢	29	田	1187	田	田	0	1187	区画整理済	10ha未満	B-6	21	
軽井沢	30-1	畑	292	畑	畑	0	292	区画整理済	10ha未満	B-6	21	
軽井沢	32	田	1475	田	田	0	1475	区画整理済	10ha未満	B-6	21	
軽井沢	35-1	田	653	田	田	0	653	区画整理済	10ha未満	B-6	21	
軽井沢	36-1	畑	480	畑	畑	0	480	区画整理済	10ha未満	B-6	21	
軽井沢	37	田	985	田	田	0	985	区画整理済	10ha未満	B-6	21	
軽井沢	38-1	畑	298	畑	畑	0	298	未整備	10ha未満	B-6	21	
軽井沢	40	田	577	田	田	0	577	区画整理済	10ha未満	B-6	21	
軽井沢	42-1	畑	126	畑	畑	0	126	区画整理済	10ha未満	B-6	21	
軽井沢	44	田	574	田	田	0	574	区画整理済	10ha未満	B-6	21	
軽井沢	45	田	664	田	田	0	664	区画整理済	10ha未満	B-6	21	
軽井沢	46	田	891	田	田	0	891	区画整理済	10ha未満	B-6	21	
軽井沢	47-1	畑	559	畑	畑	0	559	未整備	10ha未満	B-6	21	
軽井沢	49	田	1853	田	田	0	1853	未整備	10ha未満	B-6	21	
軽井沢	53-1	田	675	田	田	0	675	未整備	10ha未満	B-6	27	
軽井沢	53-2	山林	260	畑	山林原野	0	260	未整備	10ha未満	B-6	27	
軽井沢	55-1	田	618	田	田	0	618	未整備	10ha未満	B-6	27	
軽井沢	56-1	畑	3185	畑	畑	0	3185	区画整理済	10ha未満	B-6	27	
軽井沢	58-1	田	683	田	田	0	683	未整備	10ha未満	B-6	27	
軽井沢	58-2	畑	12	畑	畑	0	12	未整備	10ha未満	B-6	27	
軽井沢	58-3	田	855	田	田	0	855	未整備	10ha未満	B-6	27	
軽井沢	58-4	田	672	田	田	0	672	未整備	10ha未満	B-6	27	
軽井沢	62-1	田	907	田	田	0	907	未整備	10ha未満	B-6	27	
軽井沢	67-1	畑	1768	畑	畑	0	1768	区画整理済	10ha未満	B-6	27	
軽井沢	254-5	畑	2132	畑	畑	0	2132	未整備	10ha未満	B-6	27	
軽井沢	254-6	畑	1631	畑	畑	0	1631	未整備	10ha未満	B-6	27	
軽井沢	254-7	畑	2572	畑	畑	0	2572	未整備	10ha未満	B-6	27	
軽井沢	254-8	畑	1785	畑	畑	0	1785	未整備	10ha未満	B-6	27	
軽井沢	254-9	畑	4691	畑	畑	0	4691	未整備	10ha未満	B-6	27	
軽井沢	254-10	畑	10440	畑	畑	0	10440	未整備	10ha未満	B-6	27	
軽井沢	254-20	畑	908	畑	畑	0	908	未整備	10ha未満	B-6	27	
軽井沢	254-22	畑	787	畑	畑	0	787	未整備	10ha未満	B-6	27	
軽井沢	254-23	畑	101	畑	畑	0	101	未整備	10ha未満	B-6	27	
軽井沢	254-25	畑	1785	畑	畑	0	1785	未整備	10ha未満	B-6	27	
軽井沢	279-7	山林	5959	畑	山林原野	0	5959	未整備	10ha未満	B-6	27	
軽井沢	279-8	畑	1299	畑	畑	0	1299	未整備	10ha未満	B-6	27	
軽井沢	279-9	畑	1047	畑	畑	0	1047	未整備	10ha未満	B-6	27	
軽井沢	282-1	畑	3656	畑	畑	0	3656	未整備	10ha未満	B-6	27	
軽井沢	282-2	畑	4649	畑	畑	0	4649	区画整理済	10ha未満	B-6	27	
軽井沢	282-16	畑	115	畑	畑	0	115	区画整理済	10ha未満	B-6	27	
軽井沢	282-18	畑	2331	畑	畑	0	2331	区画整理済	10ha未満	B-6	27	
軽井沢	282-21	畑	172	畑	畑	0	172	区画整理済	10ha未満	B-6	27	
軽井沢	283-1	畑	3498	畑	畑	0	3498	未整備	10ha未満	B-6	27	
軽井沢	283-2	畑	6659	畑	畑	0	6659	区画整理済	10ha未満	B-6	27	
軽井沢	283-3	雑種地	1105	畑	その他	0	1105	区画整理済	10ha未満	B-6	27	
軽井沢	283-6	畑	3058	畑	畑	0	3058	未整備	10ha未満	B-6	27	
軽井沢	283-8	雑種地	488	畑	その他	0	488	区画整理済	10ha未満	B-6	27	
軽井沢	285-2	畑	1276	畑	畑	0	1276	区画整理済	10ha未満	B-6	27	
軽井沢	295-3	雑種地	453	畑	その他	0	453	区画整理済	10ha未満	B-6	27	
軽井沢	295-4	畑	3324	畑	畑	0	3324	未整備	10ha未満	B-6	27	

新農用地区域リスト

大字名	地番	登記 地目	登記 地積	用途	現況	一部	青地 面積	基盤 整備	団地 規模	地区 区域	A3 図NO	備考
軽井沢	295-5	畑	782	畑	畑	0	782	区画整理済	10ha未満	B-6	27	
軽井沢	295-10	雑種地	120	畑	その他	0	120	区画整理済	10ha未満	B-6	27	
軽井沢	295-31	山林	267	畑	山林原野	0	267	未整備	10ha未満	B-6	27	
軽井沢	295-34	雑種地	1198	畑	その他	0	1198	区画整理済	10ha未満	B-6	27	
軽井沢	295-35	畑	4667	畑	畑	0	4667	区画整理済	10ha未満	B-6	27	
軽井沢	295-36	畑	2349	畑	畑	0	2349	区画整理済	10ha未満	B-6	27	
軽井沢	306-1	雑種地	153	畑	その他	0	153	区画整理済	10ha未満	B-6	27	
軽井沢	306-2	畑	268	畑	畑	0	268	区画整理済	10ha未満	B-6	27	
軽井沢	306-3	雑種地	956	畑	その他	0	956	区画整理済	10ha未満	B-6	27	
軽井沢	306-4	畑	3702	畑	畑	0	3702	区画整理済	10ha未満	B-6	27	
軽井沢	307-2	畑	1169	畑	畑	0	1169	区画整理済	10ha未満	B-6	27	
軽井沢	307-4	畑	3617	畑	畑	0	3617	区画整理済	10ha未満	B-6	27	
軽井沢	307-5	畑	1185	畑	畑	0	1185	区画整理済	10ha未満	B-6	27	
軽井沢	307-6	畑	952	畑	畑	0	952	区画整理済	10ha未満	B-6	21	
軽井沢	307-8	畑	967	畑	畑	0	967	区画整理済	10ha未満	B-6	21	
軽井沢	307-9	畑	1397	畑	畑	0	1397	区画整理済	10ha未満	B-6	21	
軽井沢	307-10	畑	1848	畑	畑	0	1848	区画整理済	10ha未満	B-6	21	
軽井沢	307-12	畑	1159	畑	畑	0	1159	区画整理済	10～20ha	B-6	21	
軽井沢	307-13	畑	1152	畑	畑	0	1152	区画整理済	10～20ha	B-6	21	
軽井沢	307-20	畑	507	畑	畑	0	507	区画整理済	10～20ha	B-6	21	
軽井沢	307-21	畑	1456	畑	畑	0	1456	区画整理済	10～20ha	B-6	21	
軽井沢	307-24	畑	2258	畑	畑	0	2258	区画整理済	10～20ha	B-6	21	
軽井沢	307-25	畑	449	畑	畑	0	449	区画整理済	10～20ha	B-6	27	
軽井沢	307-29	雑種地	508	畑	その他	0	508	未整備	10～20ha	B-6	21	
軽井沢	307-30	畑	1844	畑	畑	0	1844	未整備	10～20ha	B-6	27	
軽井沢	307-41	畑	662	畑	畑	0	662	未整備	10～20ha	B-6	21	
軽井沢	307-42	畑	791	畑	畑	0	791	未整備	10～20ha	B-6	21	
軽井沢	307-43	畑	1538	畑	畑	0	1538	未整備	10～20ha	B-6	21	
軽井沢	307-44	畑	884	畑	畑	0	884	未整備	10～20ha	B-6	21	
軽井沢	307-46	原野	988	畑	山林原野	0	706	未整備	10～20ha	B-6	21	
軽井沢	307-46	原野	988	畑	その他	0	282	未整備	10～20ha	B-6	21	
軽井沢	307-49	畑	595	畑	畑	0	595	未整備	10～20ha	B-6	21	
軽井沢	307-50	畑	1215	畑	畑	0	1215	未整備	10～20ha	B-6	21	
軽井沢	307-52	原野	1069	畑	山林原野	0	1069	未整備	10～20ha	B-6	21	
軽井沢	307-54	畑	905	畑	畑	0	905	未整備	10～20ha	B-6	21	
軽井沢	307-60	畑	452	畑	畑	0	452	未整備	10～20ha	B-6	21	
軽井沢	309-1	畑	3195	畑	畑	0	3195	区画整理済	10ha未満	B-6	21	
軽井沢	309-2	畑	1508	畑	畑	0	1508	区画整理済	10ha未満	B-6	27	
軽井沢	309-7	山林	4472	畑	山林原野	0	4472	未整備	10ha未満	B-6	21	
軽井沢	309-9	畑	3709	畑	畑	0	3709	区画整理済	10ha未満	B-6	21	
軽井沢	309-13	雑種地	6120	畑	その他	0	6120	区画整理済	10ha未満	B-6	21	
軽井沢	309-18	雑種地	576	田	その他	0	576	区画整理済	10ha未満	B-6	27	
軽井沢	312-1	山林	2230	畑	山林原野	0	2230	未整備	10ha未満	B-6	27	
軽井沢	313	山林	687	畑	山林原野	0	687	未整備	10ha未満	B-6	27	
軽井沢	314-1	畑	4806	畑	畑	0	4806	未整備	10ha未満	B-6	21	
軽井沢	314-4	畑	330	畑	畑	0	330	未整備	10ha未満	B-6	21	
軽井沢	315-1	畑	2131	畑	畑	0	2131	未整備	10ha未満	B-6	21	

新農用地区域リスト

大字名	地番	登記地目	登記地積	用途	現況	一部	青地面積	基盤整備	団地規模	地区区域	A3図NO	備考
田代	58-1	畑	93	畑	畑	0	93	未整備	10ha未満	B-5	21	
田代	58-2	畑	280	畑	その他	0	280	未整備	10ha未満	B-5	21	
田代	94-2	田	268	田	田	0	268	区画整理済	10ha未満	B-5	21	
田代	96-1	田	1087	田	田	0	1087	区画整理済	10ha未満	B-5	21	
田代	99-2	田	3824	田	田	0	3824	区画整理済	10ha未満	B-5	21	
田代	100-1	田	1107	田	田	0	1107	区画整理済	10ha未満	B-5	21	
田代	103	田	516	田	田	0	516	区画整理済	20ha以上	B-5	21	
田代	104	田	2842	田	田	0	2842	区画整理済	20ha以上	B-5	21	
田代	105	田	2951	田	田	0	2951	区画整理済	20ha以上	B-5	21	
田代	106	田	2933	田	田	0	2933	区画整理済	20ha以上	B-5	21	
田代	107	田	2971	田	田	0	2971	区画整理済	20ha以上	B-5	21	
田代	108	田	2998	田	田	0	2998	区画整理済	20ha以上	B-5	21	
田代	109	田	2982	田	田	0	2982	区画整理済	20ha以上	B-5	21	
田代	110	田	411	田	田	0	411	区画整理済	20ha以上	B-5	21	
田代	111-1	田	667	田	田	0	667	区画整理済	20ha以上	B-5	21	
田代	111-2	田	847	田	田	0	847	区画整理済	20ha以上	B-5	21	
田代	112	田	1658	田	田	0	1658	区画整理済	20ha以上	B-5	21	
田代	113	田	1954	田	田	0	1954	区画整理済	20ha以上	B-5	21	
田代	114	田	1873	田	田	0	1873	区画整理済	20ha以上	B-5	21	
田代	116-1	田	1252	田	田	0	1252	区画整理済	20ha以上	B-5	21	
田代	116-2	田	1810	田	田	0	1810	区画整理済	20ha以上	B-5	21	
田代	117	田	3019	田	田	0	3019	未整備	20ha以上	B-5	21	
田代	118	田	2699	田	田	0	2699	未整備	20ha以上	B-5	21	
田代	119	田	3316	田	田	0	3316	未整備	20ha以上	B-5	21	
田代	120	田	2561	田	田	0	2561	未整備	20ha以上	B-5	21	
田代	121	田	3006	田	田	0	3006	区画整理済	20ha以上	B-5	21	
田代	122	田	2979	田	田	0	2979	区画整理済	20ha以上	B-5	21	
田代	123	田	1974	田	田	0	1974	区画整理済	20ha以上	B-5	21	
田代	124	田	449	田	田	0	449	区画整理済	20ha以上	B-5	21	
田代	125-1	田	1445	田	田	0	1445	区画整理済	20ha以上	B-5	21	
田代	125-2	田	1300	田	田	0	1300	区画整理済	20ha以上	B-5	21	
田代	126-1	田	503	田	田	0	503	区画整理済	20ha以上	B-5	21	
田代	128-1	田	3027	田	田	0	3027	区画整理済	20ha以上	B-5	21	
田代	128-3	田	1249	田	田	0	1249	区画整理済	20ha以上	B-5	21	
田代	129	畑	304	畑	畑	0	304	区画整理済	20ha以上	B-5	21	
田代	131	田	596	田	田	0	596	区画整理済	20ha以上	B-5	21	
田代	132	田	276	田	田	0	276	区画整理済	20ha以上	B-5	21	
田代	133	田	1951	田	田	0	1951	区画整理済	20ha以上	B-5	21	
田代	134	畑	467	畑	畑	0	467	区画整理済	20ha以上	B-5	21	
田代	137	田	962	田	田	0	962	区画整理済	20ha以上	B-5	21	
田代	138	田	2051	田	田	0	2051	区画整理済	20ha以上	B-5	21	
田代	139	田	3149	田	田	0	3149	区画整理済	20ha以上	B-5	21	
田代	140	田	2960	田	田	0	2960	区画整理済	20ha以上	B-5	21	
田代	141	田	3024	田	田	0	3024	区画整理済	20ha以上	B-5	21	
田代	142	田	663	田	田	0	663	区画整理済	20ha以上	B-5	21	
田代	143	田	663	田	田	0	663	区画整理済	20ha以上	B-5	21	
田代	144	田	663	田	田	0	663	区画整理済	20ha以上	B-5	21	
田代	145	田	980	田	田	0	980	区画整理済	20ha以上	B-5	21	
田代	146	田	3005	田	田	0	3005	区画整理済	20ha以上	B-5	21	
田代	147-1	田	1362	田	田	0	1362	区画整理済	20ha以上	B-5	21	
田代	147-2	田	805	田	田	0	805	区画整理済	20ha以上	B-5	21	
田代	148	田	1578	田	田	0	1578	区画整理済	20ha以上	B-5	21	
田代	149-1	田	2071	田	田	0	2071	区画整理済	20ha以上	B-5	21	
田代	149-2	田	816	田	田	0	816	区画整理済	20ha以上	B-5	21	
田代	150	田	3049	田	田	0	3049	区画整理済	20ha以上	B-5	15	
田代	151	田	3030	田	田	0	3030	区画整理済	20ha以上	B-5	15	

新農用地区域リスト

大字名	地番	登記 地目	登記 地積	用途	現況	一部	青地 面積	基盤 整備	団地 規模	地区 区域	A3 図NO	備考
田代	152	田	2178	田	田	0	2178	区画整理済	20ha以上	B-5	21	
田代	153	田	863	田	田	0	863	区画整理済	20ha以上	B-5	21	
田代	154-1	田	664	田	田	0	664	区画整理済	20ha以上	B-5	21	
田代	154-2	田	810	田	田	0	810	区画整理済	20ha以上	B-5	21	
田代	154-3	田	1501	田	田	0	1501	区画整理済	20ha以上	B-5	21	
田代	172	田	1893	田	田	0	1893	区画整理済	20ha以上	B-5	15	
田代	173	田	2989	田	田	0	2989	区画整理済	20ha以上	B-5	15	
田代	174-1	田	1406	田	田	0	1406	区画整理済	20ha以上	B-5	15	
田代	174-2	田	228	田	田	0	228	区画整理済	20ha以上	B-5	15	
田代	175	田	1099	田	田	0	1099	区画整理済	20ha以上	B-5	15	
田代	176	田	1053	田	田	0	1053	区画整理済	20ha以上	B-5	15	
田代	177	田	940	田	田	0	940	区画整理済	20ha以上	B-5	15	
田代	178	田	1277	田	田	0	1277	区画整理済	20ha以上	B-5	15	
田代	179	田	3018	田	田	0	3018	区画整理済	20ha以上	B-5	15	
田代	180-1	田	1440	田	田	0	1440	区画整理済	20ha以上	B-5	15	
田代	180-2	田	1550	田	田	0	1550	区画整理済	20ha以上	B-5	15	
田代	181	田	629	田	田	0	629	区画整理済	20ha以上	B-5	15	
田代	182	田	2347	田	田	0	2347	区画整理済	20ha以上	B-5	15	
田代	183	田	1699	田	田	0	1699	区画整理済	20ha以上	B-5	15	
田代	184	田	1223	田	田	0	1223	区画整理済	20ha以上	B-5	15	
田代	185	田	3008	田	田	0	3008	区画整理済	20ha以上	B-5	15	
田代	186	田	1226	田	田	0	1226	区画整理済	20ha以上	B-5	15	
田代	187	田	1733	田	田	0	1733	区画整理済	20ha以上	B-5	15	
田代	188-1	田	3020	田	田	0	3020	区画整理済	20ha以上	B-5	15	
田代	189	田	1130	田	田	0	1130	区画整理済	20ha以上	B-5	15	
田代	190	田	491	田	田	0	491	区画整理済	20ha以上	B-5	15	
田代	191	田	1323	田	田	0	1323	区画整理済	20ha以上	B-5	15	
田代	192	田	2392	田	田	0	2392	区画整理済	20ha以上	B-5	15	
田代	222	田	581	田	田	0	581	区画整理済	20ha以上	B-5	15	
田代	223	田	2553	田	田	0	2553	区画整理済	20ha以上	B-5	15	
田代	224	田	2207	田	田	0	2207	区画整理済	20ha以上	B-5	15	
田代	225	田	330	田	田	0	330	区画整理済	20ha以上	B-5	15	
田代	226	田	2921	田	田	0	2921	区画整理済	20ha以上	B-5	15	
田代	227	田	2953	田	田	0	2953	区画整理済	20ha以上	B-5	15	
田代	228	田	2926	田	田	0	2926	区画整理済	20ha以上	B-5	15	
田代	229	田	966	田	田	0	966	区画整理済	20ha以上	B-5	15	
田代	230	田	1857	田	田	0	1857	区画整理済	20ha以上	B-5	15	
田代	231	田	3658	田	田	0	3658	区画整理済	20ha以上	B-5	15	
田代	232	田	763	田	田	0	763	区画整理済	20ha以上	B-5	15	
田代	233	田	1310	田	田	0	1310	区画整理済	20ha以上	B-5	15	
田代	234	田	2207	田	田	0	2207	区画整理済	20ha以上	B-5	15	
田代	236	田	3886	田	田	0	3886	区画整理済	20ha以上	B-5	15	
田代	237	田	1578	田	田	0	1578	区画整理済	20ha以上	B-5	15	
田代	287	田	1774	田	田	0	1774	区画整理済	20ha以上	B-5	15	
田代	288	田	1184	田	田	0	1184	区画整理済	20ha以上	B-5	15	
田代	289	田	585	田	田	0	585	区画整理済	20ha以上	B-5	15	
田代	291	田	1179	田	田	0	1179	区画整理済	20ha以上	B-5	15	
田代	292	田	1526	田	田	0	1526	区画整理済	20ha以上	B-5	15	
田代	293	田	2872	田	田	0	2872	区画整理済	20ha以上	B-5	15	
田代	294	田	2980	田	田	0	2980	区画整理済	20ha以上	B-5	15	
田代	295	田	1508	田	田	0	1508	区画整理済	20ha以上	B-5	15	
田代	296	田	1369	田	田	0	1369	区画整理済	20ha以上	B-5	15	
田代	297	田	2986	田	田	0	2986	区画整理済	20ha以上	B-5	15	
田代	298	田	3550	田	田	0	3550	区画整理済	20ha以上	B-5	15	
田代	299	田	661	田	田	0	661	区画整理済	20ha以上	B-5	15	
田代	328-1	畑	2668	畑	畑	0	2668	未整備	20ha以上	B-5	21	

新農用地区域リスト

大字名	地番	登記地目	登記地積	用途	現況	一部	青地面積	基盤整備	団地規模	地区区域	A3図NO	備考
田代	328-2	雑種地	474	畑	その他	0	474	未整備	20ha以上	B-5	21	
田代	328-3	雑種地	74	畑	その他	0	74	未整備	20ha以上	B-5	21	
田代	329-1	畑	2498	畑	その他	0	2498	区画整理済	20ha以上	B-5	15	
田代	329-2	畑	1606	畑	その他	0	1606	区画整理済	20ha以上	B-5	15	
田代	329-3	雑種地	2632	畑	その他	0	2632	区画整理済	20ha以上	B-5	15	
田代	329-4	雑種地	262	畑	その他	0	262	区画整理済	20ha以上	B-5	15	
田代	330	畑	514	畑	畑	0	514	未整備	20ha以上	B-5	15	
田代	331	畑	43	畑	畑	0	43	未整備	20ha以上	B-5	15	
田代	332-1	畑	1115	畑	畑	0	1115	未整備	20ha以上	B-5	15	
田代	332-2	畑	546	畑	畑	0	546	未整備	20ha以上	B-5	15	
田代	339	畑	2809	畑	畑	0	2809	未整備	10ha未満	B-5	21	
田代	342	畑	1250	畑	畑	0	1250	未整備	10ha未満	B-5	15	
田代	344	畑	1995	畑	畑	0	1995	未整備	10ha未満	B-5	21	
田代	350-1	畑	634	畑	畑	0	634	未整備	10ha未満	B-5	21	
田代	350-2	畑	1080	畑	畑	0	1080	未整備	10ha未満	B-5	21	
田代	351	畑	2285	畑	畑	0	2285	未整備	10ha未満	B-5	21	
田代	356	畑	2298	畑	畑	0	2298	未整備	10ha未満	B-5	21	
田代	357-1	田	1494	田	田	0	1494	区画整理済	10ha未満	B-5	21	
田代	357-2	田	1270	田	田	0	1270	区画整理済	10ha未満	B-5	21	
田代	363-1	畑	1595	畑	畑	0	1595	区画整理済	10～20ha	B-5	21	
田代	363-2	雑種地	554	畑	その他	0	554	区画整理済	10～20ha	B-5	21	
田代	364-1	畑	2394	畑	畑	0	2394	未整備	10～20ha	B-5	21	
田代	365	畑	2188	畑	畑	0	2188	未整備	10～20ha	B-5	21	
田代	367-1	畑	952	畑	畑	0	952	未整備	10ha未満	B-5	21	
田代	367-4	畑	794	畑	畑	0	794	未整備	10～20ha	B-5	21	
田代	367-6	山林	2914	畑	山林原野	0	2914	未整備	10～20ha	B-5	21	
田代	381-2	畑	222	畑	畑	0	222	未整備	20ha以上	B-5	21	
田代	381-9	山林	681	畑	山林原野	0	681	未整備	20ha以上	B-5	15	
田代	382-2	畑	4771	畑	畑	0	4771	区画整理済	20ha以上	B-5	15	
田代	382-4	雑種地	980	畑	その他	0	980	未整備	20ha以上	B-5	15	
田代	382-5	雑種地	2486	畑	その他	0	2486	区画整理済	20ha以上	B-5	15	
田代	382-6	雑種地	805	畑	その他	0	805	区画整理済	20ha以上	B-5	15	
田代	402-3	畑	1273	畑	畑	0	1273	未整備	10ha未満	B-5	15	
田代	402-8	畑	526	畑	畑	0	526	未整備	10ha未満	B-5	15	
田代	415-1	山林	3305	畑	山林原野	0	3305	未整備	10ha未満	B-5	21	
田代	415-3	畑	2114	畑	畑	0	2114	区画整理済	10ha未満	B-5	21	
田代	415-5	原野	393	畑	山林原野	0	393	未整備	10ha未満	B-5	21	
田代	415-6	畑	1191	畑	畑	0	1191	未整備	10ha未満	B-5	21	
田代	415-8	雑種地	404	畑	その他	0	404	未整備	10ha未満	B-5	21	
田代	415-9	雑種地	911	畑	その他	0	911	未整備	10ha未満	B-5	21	
田代	415-10	山林	77	畑	山林原野	0	77	未整備	10ha未満	B-5	21	
田代	415-12	畑	46	畑	畑	0	46	未整備	10ha未満	B-5	21	
田代	419-2	畑	945	畑	畑	0	945	未整備	10ha未満	B-5	15	
田代	420-2	畑	629	畑	畑	0	629	未整備	10ha未満	B-5	15	
田代	420-3	畑	3421	畑	畑	0	3421	未整備	10ha未満	B-5	15	
田代	420-4	畑	4535	畑	畑	0	4535	未整備	10ha未満	B-5	15	
田代	420-9	畑	74	畑	畑	0	74	未整備	10ha未満	B-5	15	
田代	433-2	田	1320	田	田	0	1320	未整備	10ha未満	B-5	21	
田代	433-18	田	1359	田	田	0	1359	未整備	10ha未満	B-5	21	
田代	442-2	畑	50	畑	畑	0	50	未整備	10～20ha	B-5	21	
田代	442-3	山林	21514	畑	山林原野	0	21514	未整備	10～20ha	B-5	21	
田代	442-4	畑	140	畑	畑	0	140	未整備	10～20ha	B-5	21	
田代	442-12	山林	2776	畑	山林原野	0	2776	未整備	10～20ha	B-5	21	
田代	442-17	畑	444	畑	畑	0	444	未整備	10～20ha	B-5	21	
田代	442-19	畑	2904	畑	畑	0	2904	区画整理済	10～20ha	B-5	21	
田代	443-4	畑	4361	畑	畑	1	3041. 86	未整備	10～20ha	B-5	21	

新農用地区域リスト

大字名	地番	登記地目	登記地積	用途	現況	一部	青地面積	基盤整備	団地規模	地区区域	A3図NO	備考
田代	443-5	畑	128	畑	畑	0	128	未整備	10～20ha	B-5	21	
田代	443-22	山林	1334	畑	畑	1	101.08	未整備	10～20ha	B-5	21	
田代	443-50	畑	56	畑	畑	0	56	未整備	10～20ha	B-5	21	
田代	443-51	畑	2913	畑	畑	0	2913	未整備	10～20ha	B-5	21	
田代	443-53	山林	1764	畑	畑	1	61.79	未整備	10～20ha	B-5	21	
田代	443-54	山林	1005	畑	畑	1	133.25	未整備	10～20ha	B-5	21	
田代	446-4	畑	227	畑	畑	0	227	未整備	10～20ha	B-5	21	
田代	446-13	山林	337	畑	畑	0	337	未整備	10～20ha	B-5	21	
田代	446-22	畑	75	畑	畑	0	75	未整備	10～20ha	B-5	21	
田代	446-24	原野	173	畑	山林原野	0	173	未整備	10～20ha	B-5	21	
田代	447-2	畑	3262	畑	畑	0	3262	未整備	10～20ha	B-5	21	
田代	447-3	畑	1825	畑	畑	0	1825	未整備	10～20ha	B-5	21	
田代	448-3	畑	3229	畑	畑	1	706	未整備	10～20ha	B-5	21	
田代	448-5	畑	14692	畑	畑	0	14692	未整備	10～20ha	B-5	21	
田代	448-6	畑	2190	畑	畑	0	2190	未整備	10～20ha	B-5	21	
田代	448-7	畑	1686	畑	畑	0	1686	未整備	10～20ha	B-5	21	
田代	448-8	畑	567	畑	畑	0	567	未整備	10～20ha	B-5	21	
田代	448-9	畑	881	畑	畑	0	881	未整備	10～20ha	B-5	21	
田代	448-11	畑	1061	畑	畑	0	1061	未整備	10～20ha	B-5	21	
田代	448-13	畑	861	畑	畑	0	861	未整備	10～20ha	B-5	21	
田代	448-14	畑	833	畑	畑	0	833	未整備	10～20ha	B-5	21	
田代	448-15	畑	388	畑	畑	0	388	未整備	10～20ha	B-5	21	
田代	448-16	畑	407	畑	畑	0	407	未整備	10～20ha	B-5	21	
田代	448-19	山林	4762	畑	山林原野	0	4762	未整備	10～20ha	B-5	21	
田代	448-20	山林	107	畑	畑	0	107	未整備	10～20ha	B-5	21	
田代	448-28	畑	1166	畑	畑	0	1166	未整備	10～20ha	B-5	21	
田代	448-32	畑	2012	畑	畑	0	2012	未整備	10～20ha	B-5	21	
田代	448-35	山林	2213	畑	山林原野	0	2213	未整備	10～20ha	B-5	21	
田代	448-37	山林	1288	畑	山林原野	0	1288	未整備	10～20ha	B-5	21	
田代	448-39	山林	1096	畑	山林原野	0	1096	未整備	10～20ha	B-5	21	
田代	448-42	畑	2158	畑	畑	0	2158	未整備	10～20ha	B-5	21	
田代	448-43	山林	2616	畑	山林原野	0	2616	未整備	10～20ha	B-5	21	
田代	448-46	山林	1631	畑	山林原野	0	1631	未整備	10～20ha	B-5	21	
田代	448-51	畑	769	畑	畑	0	769	未整備	10～20ha	B-5	21	
田代	448-52	畑	844	畑	畑	0	844	未整備	10～20ha	B-5	21	
田代	448-53	畑	92	畑	畑	0	92	未整備	10～20ha	B-5	21	
田代	448-54	畑	859	畑	畑	0	859	未整備	10～20ha	B-5	21	
田代	448-55	畑	112	畑	畑	0	112	未整備	10～20ha	B-5	21	
田代	448-56	畑	889	畑	畑	0	889	未整備	10～20ha	B-5	21	
田代	448-57	畑	1231	畑	畑	0	1231	未整備	10～20ha	B-5	21	
田代	448-58	山林	1297	畑	山林原野	0	1297	未整備	10～20ha	B-5	21	
田代	448-60	畑	777	畑	畑	0	777	未整備	10～20ha	B-5	21	
田代	448-61	畑	1462	畑	畑	0	1462	未整備	10～20ha	B-5	21	
田代	448-62	畑	950	畑	畑	0	950	未整備	10～20ha	B-5	21	
田代	448-64	山林	1473	畑	山林原野	0	1473	未整備	10～20ha	B-5	21	
田代	448-65	畑	954	畑	畑	0	954	未整備	10～20ha	B-5	21	
田代	448-66	畑	863	畑	畑	0	863	未整備	10～20ha	B-5	21	
田代	448-67	畑	1399	畑	畑	0	1399	未整備	10～20ha	B-5	21	
田代	448-68	畑	1049	畑	畑	0	1049	未整備	10～20ha	B-5	21	
田代	449-1	畑	1071	畑	畑	0	1071	未整備	10～20ha	B-5	21	
田代	449-2	畑	4821	畑	畑	0	4821	区画整理済	10～20ha	B-5	21	
田代	449-3	畑	948	畑	畑	0	948	未整備	10～20ha	B-5	21	
田代	449-4	雑種地	1336	畑	その他	0	1336	未整備	10～20ha	B-5	21	
田代	449-5	畑	4685	畑	畑	0	4685	区画整理済	10～20ha	B-5	21	
田代	449-6	雑種地	960	畑	その他	0	960	未整備	10～20ha	B-5	21	

新農用地区域リスト

大字名	地番	登記 地目	登記 地積	用途	現況	一部	青地 面積	基盤 整備	団地 規模	地区 区域	A3 図NO	備考
桑原	395-11	畑	6171	畑	畑	0	6171	未整備	10ha未満	B-4	19	
桑原	395-17	畑	532	畑	畑	0	532	未整備	10ha未満	B-4	19	
桑原	457-1	畑	198	畑	畑	0	198	未整備	10ha未満	B-4	13	
桑原	465-2	田	343	田	田	0	343	未整備	10ha未満	B-4	13	
桑原	466-1	田	145	田	田	0	145	未整備	10ha未満	B-4	13	
桑原	466-2	田	284	田	田	0	284	未整備	10ha未満	B-4	13	
桑原	466-3	田	234	田	田	0	234	未整備	10ha未満	B-4	13	
桑原	466-4	田	102	田	田	0	102	未整備	10ha未満	B-4	13	
桑原	466-7	田	479	田	田	0	479	未整備	10ha未満	B-4	13	
桑原	466-8	田	234	田	田	0	234	未整備	10ha未満	B-4	13	
桑原	466-9	田	218	田	田	0	218	未整備	10ha未満	B-4	13	
桑原	466-10	田	231	田	田	0	231	未整備	10ha未満	B-4	13	
桑原	466-11	田	214	田	田	0	214	未整備	10ha未満	B-4	13	
桑原	466-12	田	214	田	田	0	214	未整備	10ha未満	B-4	13	
桑原	466-13	田	386	田	田	0	386	未整備	10ha未満	B-4	13	
桑原	466-14	田	228	田	田	0	228	未整備	10ha未満	B-4	13	
桑原	466-15	田	228	田	田	0	228	未整備	10ha未満	B-4	13	
桑原	466-16	田	238	田	田	0	238	未整備	10ha未満	B-4	13	
桑原	466-17	田	274	田	田	0	274	未整備	10ha未満	B-4	13	
桑原	466-18	田	241	田	田	0	241	未整備	10ha未満	B-4	13	
桑原	466-19	田	304	田	田	0	304	未整備	10ha未満	B-4	13	
桑原	466-20	田	274	田	田	0	274	未整備	10ha未満	B-4	13	
桑原	466-21	田	145	田	田	0	145	未整備	10ha未満	B-4	13	
桑原	466-22	田	109	田	田	0	109	未整備	10ha未満	B-4	13	
桑原	466-23	田	119	田	田	0	119	未整備	10ha未満	B-4	13	
桑原	466-24	田	138	田	田	0	138	未整備	10ha未満	B-4	13	
桑原	466-25	田	102	田	田	0	102	未整備	10ha未満	B-4	13	
桑原	466-26	田	294	田	田	0	294	未整備	10ha未満	B-4	13	
桑原	470-2-2	畑	161	畑	畑	0	161	未整備	10ha未満	B-4	13	
桑原	470-5	田	105	田	田	0	105	未整備	10ha未満	B-4	13	
桑原	470-6	田	89	田	田	0	89	未整備	10ha未満	B-4	13	
桑原	471	畑	661	畑	畑	0	661	未整備	10ha未満	B-4	13	
桑原	472-1-2	畑	82	畑	畑	0	82	未整備	10ha未満	B-4	13	
桑原	473	畑	62	畑	畑	0	62	未整備	10ha未満	B-4	13	
桑原	474	田	644	田	田	0	644	未整備	10ha未満	B-4	13	
桑原	475	畑	62	畑	畑	0	62	未整備	10ha未満	B-4	13	
桑原	476	田	327	田	田	0	327	未整備	10ha未満	B-4	13	
桑原	477-1	田	155	田	田	0	155	未整備	10ha未満	B-4	13	
桑原	481-1	畑	317	畑	畑	0	317	未整備	10ha未満	B-4	13	
桑原	481-2	畑	251	畑	畑	0	251	未整備	10ha未満	B-4	13	
桑原	481-4	畑	102	畑	畑	0	102	未整備	10ha未満	B-4	13	
桑原	481-5	畑	251	畑	畑	0	251	未整備	10ha未満	B-4	13	
桑原	481-6	畑	218	畑	畑	0	218	未整備	10ha未満	B-4	13	
桑原	481-7	畑	277	畑	畑	0	277	未整備	10ha未満	B-4	13	
桑原	481-8	畑	330	畑	畑	0	330	未整備	10ha未満	B-4	13	
桑原	481-10	畑	175	畑	畑	0	175	未整備	10ha未満	B-4	13	
桑原	481-11	畑	333	畑	畑	0	333	未整備	10ha未満	B-4	13	
桑原	481-12	畑	747	畑	畑	0	747	未整備	10ha未満	B-4	13	
桑原	481-13	畑	284	畑	畑	0	284	未整備	10ha未満	B-4	13	
桑原	481-14	畑	482	畑	畑	0	482	未整備	10ha未満	B-4	13	
桑原	481-15	畑	380	畑	畑	0	380	未整備	10ha未満	B-4	13	
桑原	481-16	畑	396	畑	畑	0	396	未整備	10ha未満	B-4	13	
桑原	481-17	畑	512	畑	畑	0	512	未整備	10ha未満	B-4	13	
桑原	481-18	畑	95	畑	畑	0	95	未整備	10ha未満	B-4	13	
桑原	481-19	畑	274	畑	畑	0	274	未整備	10ha未満	B-4	13	
桑原	482-1	田	204	田	田	0	204	未整備	10ha未満	B-4	13	

新農用地区域リスト

大字名	地番	登記地目	登記地積	用途	現況	一部	青地面積	基盤整備	団地規模	地区区域	A3図NO	備考
桑原	482-2	田	241	田	田	0	241	未整備	10ha未満	B-4	13	
桑原	482-3	田	198	田	田	0	198	未整備	10ha未満	B-4	13	
桑原	496-8	畑	1785	畑	畑	0	1785	未整備	10～20ha	B-4	19	
桑原	496-9	原野	204	畑	山林原野	0	204	未整備	10～20ha	B-4	19	
桑原	496-11	畑	2106	畑	畑	0	2106	未整備	10～20ha	B-4	19	
桑原	496-13	畑	727	畑	畑	0	727	未整備	10～20ha	B-4	19	
桑原	497-3	畑	2473	畑	畑	0	2473	未整備	10～20ha	B-4	19	
桑原	497-4	畑	268	畑	畑	0	268	未整備	10～20ha	B-4	19	
桑原	695	田	1529	田	田	0	1529	未整備	10ha未満	B-4	24	
桑原	696-1	田	2000	田	田	0	2000	未整備	10ha未満	B-4	24	
桑原	696-2	田	184	田	田	0	184	未整備	10ha未満	B-4	24	
桑原	699-1	田	139	田	田	0	139	未整備	10ha未満	B-4	24	
桑原	699-2	原野	116	畑	山林原野	0	116	未整備	10ha未満	B-4	24	
桑原	699-3	田	1440	田	田	0	1440	未整備	10ha未満	B-4	24	
桑原	699-8	田	189	田	田	0	189	未整備	10ha未満	B-4	24	
桑原	699-9	田	62	田	田	0	62	未整備	10ha未満	B-4	24	
桑原	703	田	282	田	田	0	282	未整備	10ha未満	B-4	24	
桑原	705-1	田	1773	田	田	0	1773	未整備	10ha未満	B-4	24	
桑原	705-2	田	1724	田	田	0	1724	未整備	10ha未満	B-4	24	
桑原	706	田	2561	田	田	0	2561	未整備	10ha未満	B-4	24	
桑原	707	田	1051	田	田	0	1051	未整備	10ha未満	B-4	24	
桑原	708-1	田	2110	田	田	0	2110	未整備	10ha未満	B-4	24	
桑原	708-2	原野	228	畑	山林原野	0	228	未整備	10ha未満	B-4	24	
桑原	709	田	1369	田	田	0	1369	未整備	10ha未満	B-4	24	
桑原	712-1	田	885	田	田	0	885	未整備	10ha未満	B-4	24	
桑原	714	田	3062	田	田	0	3062	未整備	10ha未満	B-4	24	
桑原	715	田	3242	田	田	0	3242	未整備	10ha未満	B-4	24	
桑原	716	田	690	田	田	0	690	未整備	10ha未満	B-4	24	
桑原	718	田	113	田	田	0	113	未整備	10ha未満	B-4	24	
桑原	719-1	田	2162	田	田	0	2162	未整備	10ha未満	B-4	24	
桑原	719-4	田	480	田	田	0	480	未整備	10ha未満	B-4	24	
桑原	720	田	2935	田	田	0	2935	未整備	10ha未満	B-4	24	
桑原	721	畑	1191	畑	畑	0	1191	未整備	10ha未満	B-4	24	
桑原	727-1	田	797	田	田	0	797	未整備	10ha未満	B-4	24	
桑原	728-1	田	579	田	田	0	579	未整備	10ha未満	B-4	24	
桑原	1195-1	山林	6317	畑	山林原野	0	6317	未整備	20ha以上	B-4	19	
桑原	1198	畑	1566	畑	畑	0	1566	未整備	20ha以上	B-4	19	
桑原	1199	畑	861	畑	畑	0	861	未整備	20ha以上	B-4	19	
桑原	1200-1	畑	2814	畑	畑	0	2814	未整備	20ha以上	B-4	19	
桑原	1200-2	原野	360	畑	山林原野	0	360	未整備	20ha以上	B-4	19	
桑原	1200-4	畑	168	畑	畑	0	168	未整備	20ha以上	B-4	19	
桑原	1201-1	畑	1102	畑	畑	0	1102	未整備	20ha以上	B-4	19	
桑原	1201-2	原野	415	畑	山林原野	0	415	未整備	20ha以上	B-4	19	
桑原	1201-3	畑	677	畑	畑	0	677	未整備	20ha以上	B-4	19	
桑原	1201-4	畑	250	畑	畑	0	250	未整備	20ha以上	B-4	19	
桑原	1201-5	原野	141	畑	山林原野	0	141	未整備	20ha以上	B-4	19	
桑原	1201-6	原野	39	畑	山林原野	0	39	未整備	20ha以上	B-4	19	
桑原	1202-1	畑	1236	畑	畑	0	1236	未整備	20ha以上	B-4	19	
桑原	1202-2	原野	582	畑	山林原野	0	582	未整備	20ha以上	B-4	19	
桑原	1202-3	畑	81	畑	畑	0	81	未整備	20ha以上	B-4	19	
桑原	1202-4	原野	19	畑	山林原野	0	19	未整備	20ha以上	B-4	19	
桑原	1202-5	原野	91	畑	山林原野	0	91	未整備	20ha以上	B-4	19	
桑原	1203-1	畑	1021	畑	畑	0	1021	未整備	20ha以上	B-4	19	
桑原	1203-2	原野	318	畑	山林原野	0	318	未整備	20ha以上	B-4	19	
桑原	1203-3	畑	152	畑	畑	0	152	未整備	20ha以上	B-4	19	
桑原	1203-4	畑	237	畑	畑	0	237	未整備	20ha以上	B-4	19	

新農用地区域リスト

大字名	地番	登記地目	登記地積	用途	現況	一部	青地面積	基盤整備	団地規模	地区区域	A3図NO	備考
桑原	1203-5	原野	66	畑	山林原野	0	66	未整備	20ha以上	B-4	19	
桑原	1203-6	原野	50	畑	山林原野	0	50	未整備	20ha以上	B-4	19	
桑原	1204-1	畑	413	畑	畑	0	413	未整備	20ha以上	B-4	19	
桑原	1204-2	原野	79	畑	山林原野	0	79	未整備	20ha以上	B-4	19	
桑原	1205-1	畑	404	畑	畑	0	404	未整備	20ha以上	B-4	19	
桑原	1205-2	原野	123	畑	山林原野	0	123	未整備	20ha以上	B-4	19	
桑原	1206-1	畑	477	畑	畑	0	477	未整備	20ha以上	B-4	19	
桑原	1206-2	原野	139	畑	山林原野	0	139	未整備	20ha以上	B-4	19	
桑原	1207-1	畑	736	畑	畑	0	736	未整備	20ha以上	B-4	19	
桑原	1207-2	原野	179	畑	山林原野	0	179	未整備	20ha以上	B-4	19	
桑原	1208	畑	976	畑	畑	0	976	未整備	20ha以上	B-4	19	
桑原	1209-1	畑	2064	畑	畑	0	2064	未整備	20ha以上	B-4	19	
桑原	1209-2	原野	506	畑	山林原野	0	506	未整備	20ha以上	B-4	19	
桑原	1210-1	畑	1594	畑	畑	0	1594	未整備	20ha以上	B-4	19	
桑原	1210-2	原野	675	畑	山林原野	0	675	未整備	20ha以上	B-4	19	
桑原	1211-1	畑	3593	畑	畑	0	3593	未整備	20ha以上	B-4	19	
桑原	1211-2	原野	624	畑	山林原野	0	624	未整備	20ha以上	B-4	19	
桑原	1211-3	畑	232	畑	畑	0	232	未整備	20ha以上	B-4	19	
桑原	1221-1	畑	457	畑	畑	0	457	未整備	20ha以上	B-4	19	
桑原	1221-1-1-1-4	原野	2975	畑	山林原野	0	2975	未整備	20ha以上	B-4	20	
桑原	1221-1-1-1-5	畑	178	畑	畑	0	178	未整備	20ha以上	B-4	20	
桑原	1221-1-1-1-6	畑	79	畑	畑	0	79	未整備	20ha以上	B-4	20	
桑原	1221-1-1-1-7	畑	561	畑	畑	0	561	未整備	20ha以上	B-4	20	
桑原	1221-1-1-1-8	原野	1937	畑	山林原野	0	1937	未整備	20ha以上	B-4	20	
桑原	1221-1-1-1-9	牧場	247	畑	その他	0	247	未整備	20ha以上	B-4	20	R6地番図に該当データなし
桑原	1221-1-1-1-10	牧場	1285	畑	その他	0	1285	未整備	20ha以上	B-4	19	
桑原	1221-1-1-1-11	畑	1190	畑	畑	0	1190	未整備	20ha以上	B-4	19	
桑原	1221-1-1-1-12	牧場	472	畑	その他	0	472	未整備	20ha以上	B-4	19	
桑原	1221-1-1-1-13	牧場	961	畑	その他	0	961	未整備	20ha以上	B-4	19	
桑原	1221-1-1-1-16	畑	1309	畑	畑	0	1309	未整備	20ha以上	B-4	20	
桑原	1221-1-1-1-17	原野	297	畑	山林原野	0	297	未整備	20ha以上	B-4	20	
桑原	1221-1-1-1-18	畑	1864	畑	畑	0	1864	未整備	20ha以上	B-4	20	
桑原	1221-1-1-1-19	原野	132	畑	山林原野	0	132	未整備	20ha以上	B-4	20	
桑原	1221-1-1-1-20	畑	1249	畑	畑	0	1249	未整備	20ha以上	B-4	20	
桑原	1221-1-1-1-22	原野	66	畑	山林原野	0	66	未整備	20ha以上	B-4	20	
桑原	1221-1-1-1-23	畑	310	畑	畑	0	310	未整備	20ha以上	B-4	20	
桑原	1221-1-1-1-24	畑	707	畑	畑	0	707	未整備	20ha以上	B-4	20	
桑原	1221-1-1-1-25	畑	661	畑	畑	0	661	未整備	20ha以上	B-4	20	
桑原	1221-1-1-1-26	畑	333	畑	畑	0	333	未整備	20ha以上	B-4	20	
桑原	1221-1-1-1-28	原野	46	畑	山林原野	0	46	未整備	20ha以上	B-4	20	
桑原	1221-1-1-1-29	畑	363	畑	畑	0	363	未整備	20ha以上	B-4	20	
桑原	1221-1-1-1-30	畑	492	畑	畑	0	492	未整備	20ha以上	B-4	20	
桑原	1221-1-1-1-31	畑	2264	畑	畑	0	2264	未整備	20ha以上	B-4	20	
桑原	1221-1-1-1-32	原野	165	畑	山林原野	0	165	未整備	20ha以上	B-4	20	
桑原	1221-1-1-1-34	畑	2403	畑	畑	0	2403	未整備	20ha以上	B-4	19	
桑原	1221-1-1-1-35	原野	330	畑	山林原野	0	330	未整備	20ha以上	B-4	19	
桑原	1221-1-1-1-36	畑	760	畑	畑	0	760	未整備	20ha以上	B-4	19	
桑原	1221-1-1-1-37	畑	1421	畑	畑	0	1421	未整備	20ha以上	B-4	19	
桑原	1221-1-1-1-39	畑	370	畑	畑	0	370	未整備	20ha以上	B-4	19	
桑原	1221-1-1-1-40	畑	819	畑	畑	0	819	未整備	20ha以上	B-4	19	
桑原	1221-1-1-1-49	原野	545	畑	山林原野	0	545	未整備	20ha以上	B-4	19	
桑原	1221-1-1-1-52	畑	449	畑	畑	0	449	未整備	20ha以上	B-4	20	
桑原	1221-1-1-1-53	原野	185	畑	山林原野	0	185	未整備	20ha以上	B-4	20	
桑原	1221-1-1-1-54	原野	62	畑	山林原野	0	62	未整備	20ha以上	B-4	20	
桑原	1221-1-1-1-55	畑	152	畑	畑	0	152	未整備	20ha以上	B-4	19	
桑原	1221-1-1-1-56	原野	211	畑	山林原野	0	211	未整備	20ha以上	B-4	20	

新農用地区域リスト

大字名	地番	登記地目	登記地積	用途	現況	一部	青地面積	基盤整備	団地規模	地区区域	A3図NO	備考
桑原	1221-1-1-1-57	畑	869	畑	畑	0	869	未整備	20ha以上	B-4		公図なし、位置不明
桑原	1221-1-1-1-58	畑	2112	畑	畑	0	2112	未整備	20ha以上	B-4	20	
桑原	1221-1-1-1-60	原野	628	畑	山林原野	0	628	未整備	20ha以上	B-4	20	
桑原	1221-1-1-1-61	畑	1603	畑	畑	0	1603	未整備	20ha以上	B-4	20	
桑原	1221-1-1-1-62	原野	991	畑	山林原野	0	991	未整備	20ha以上	B-4	19	
桑原	1221-1-1-1-63	畑	1143	畑	畑	0	1143	未整備	20ha以上	B-4	19	
桑原	1221-1-1-1-64	畑	687	畑	畑	0	687	未整備	20ha以上	B-4	19	
桑原	1221-1-1-1-65	畑	595	畑	畑	0	595	未整備	20ha以上	B-4	19	
桑原	1221-1-1-1-66	畑	1566	畑	畑	0	1566	未整備	20ha以上	B-4	19	
桑原	1221-1-1-1-67	原野	128	畑	山林原野	0	128	未整備	20ha以上	B-4	19	
桑原	1221-1-1-1-73	原野	155	畑	山林原野	0	155	未整備	20ha以上	B-4	19	
桑原	1221-1-1-1-77	牧場	317	畑	その他	0	317	未整備	20ha以上	B-4	20	
桑原	1221-1-1-1-78	畑	1199	畑	畑	0	1199	未整備	20ha以上	B-4	20	
桑原	1221-1-1-1-82	畑	1851	畑	畑	0	1851	未整備	20ha以上	B-4	20	
桑原	1221-1-1-1-83	牧場	1682	畑	その他	0	1682	未整備	20ha以上	B-4	20	
桑原	1221-1-1-1-84	牧場	1084	畑	その他	0	1084	未整備	20ha以上	B-4	20	
桑原	1221-1-1-1-85	牧場	442	畑	その他	0	442	未整備	20ha以上	B-4	20	
桑原	1221-1-1-1-87	牧場	456	畑	その他	0	456	未整備	20ha以上	B-4	20	
桑原	1221-1-1-1-88	牧場	429	畑	その他	0	429	未整備	20ha以上	B-4	20	
桑原	1221-1-1-1-89	畑	49	畑	畑	0	49	未整備	20ha以上	B-4	19	
桑原	1221-1-1-1-90	原野	23	畑	山林原野	0	23	未整備	20ha以上	B-4	20	
桑原	1221-1-1-1-91	原野	69	畑	山林原野	0	69	未整備	20ha以上	B-4	20	
桑原	1221-1-1-1-93	原野	95	畑	山林原野	0	95	未整備	20ha以上	B-4	20	
桑原	1221-1-1-1-96	畑	19	畑	畑	0	19	未整備	20ha以上	B-4	20	
桑原	1221-1-1-1-97	原野	393	畑	山林原野	0	393	未整備	20ha以上	B-4	20	
桑原	1221-1-1-1-99	原野	7976	畑	山林原野	0	7976	未整備	20ha以上	B-4	20	
桑原	1221-2	畑	500	畑	畑	0	500	未整備	20ha以上	B-4	19	
桑原	1221-3	原野	259	畑	山林原野	0	259	未整備	20ha以上	B-4	19	
桑原	1221-3-1-3	原野	6618	畑	山林原野	0	6618	未整備	20ha以上	B-4	19	
桑原	1221-3-1-17	原野	11278	畑	山林原野	0	11278	未整備	20ha以上	B-4	19	
桑原	1221-3-1-38	原野	267	畑	山林原野	0	267	未整備	20ha以上	B-4	19	
桑原	1221-3-1-39	原野	36	畑	山林原野	0	36	未整備	20ha以上	B-4	19	
桑原	1221-3-1-40	原野	6. 61	畑	山林原野	0	6. 61	未整備	20ha以上	B-4	19	
桑原	1221-4	山林	36	畑	山林原野	0	36	未整備	20ha以上	B-4	19	
桑原	1221-5	畑	6109	畑	畑	0	6109	未整備	20ha以上	B-4	19	
桑原	1221-7	畑	1772	畑	畑	0	1772	未整備	20ha以上	B-4	19	
桑原	1221-8	畑	545	畑	畑	0	545	未整備	20ha以上	B-4	19	
桑原	1221-9	原野	489	畑	山林原野	0	489	未整備	20ha以上	B-4	19	
桑原	1221-10	山林	671	畑	山林原野	0	671	未整備	20ha以上	B-4	19	
桑原	1221-11	山林	6757	畑	山林原野	0	6757	未整備	20ha以上	B-4	19	
桑原	1221-12	畑	201	畑	畑	0	201	未整備	20ha以上	B-4	19	
桑原	1221-13	畑	168	畑	畑	0	168	未整備	20ha以上	B-4	19	
桑原	1221-14	山林	138	畑	山林原野	0	138	未整備	20ha以上	B-4	19	
桑原	1221-15	山林	504	畑	山林原野	0	504	未整備	20ha以上	B-4	19	
桑原	1221-22	原野	426	畑	山林原野	0	426	未整備	20ha以上	B-4	19	
桑原	1221-23	畑	1448	畑	畑	0	1448	未整備	20ha以上	B-4	19	
桑原	1221-24	畑	2161	畑	畑	0	2161	未整備	20ha以上	B-4	19	
桑原	1221-25	原野	272	畑	山林原野	0	272	未整備	20ha以上	B-4	19	
桑原	1221-26	畑	343	畑	畑	0	343	未整備	20ha以上	B-4	19	
桑原	1221-27	畑	3269	畑	畑	0	3269	未整備	20ha以上	B-4	19	
桑原	1221-28	畑	2391	畑	その他	0	2391	未整備	20ha以上	B-4	19	
桑原	1221-29	原野	743	畑	山林原野	0	743	未整備	20ha以上	B-4	19	
桑原	1221-30	畑	3566	畑	畑	0	3566	未整備	20ha以上	B-4	19	
桑原	1221-31	原野	1153	畑	山林原野	0	1153	未整備	20ha以上	B-4	19	
桑原	1221-32	原野	179	畑	山林原野	0	179	未整備	20ha以上	B-4	19	
桑原	1221-33	畑	618	畑	畑	0	618	未整備	20ha以上	B-4	19	

新農用地区域リスト

大字名	地番	登記地目	登記地積	用途	現況	一部	青地面積	基盤整備	団地規模	地区区域	A3図NO	備考
桑原	1221-34	原野	881	畑	山林原野	0	881	未整備	20ha以上	B-4	19	
桑原	1221-35	畑	8962	畑	畑	0	8962	未整備	20ha以上	B-4	19	
桑原	1221-36	原野	337	畑	山林原野	0	337	未整備	20ha以上	B-4	19	
桑原	1221-37	畑	1079	畑	畑	0	1079	未整備	20ha以上	B-4	19	
桑原	1221-38	畑	2045	畑	畑	0	2045	未整備	20ha以上	B-4	19	
桑原	1221-39	畑	6546	畑	畑	0	6546	未整備	20ha以上	B-4	19	
桑原	1221-40	原野	236	畑	山林原野	0	236	未整備	20ha以上	B-4	19	
桑原	1221-41	畑	3785	畑	畑	0	3785	未整備	20ha以上	B-4	19	
桑原	1221-42	原野	656	畑	山林原野	0	656	未整備	20ha以上	B-4	19	
桑原	1221-43	畑	1750	畑	畑	0	1750	未整備	20ha以上	B-4	19	
桑原	1221-45	原野	503	畑	山林原野	0	503	未整備	20ha以上	B-4	19	
桑原	1221-46	畑	2520	畑	畑	0	2520	未整備	20ha以上	B-4	19	
桑原	1221-47	原野	535	畑	山林原野	0	535	未整備	20ha以上	B-4	19	
桑原	1221-48	畑	1725	畑	畑	0	1725	未整備	20ha以上	B-4	19	
桑原	1221-49	原野	595	畑	山林原野	0	595	未整備	20ha以上	B-4	19	
桑原	1221-50	原野	171	畑	山林原野	0	171	未整備	20ha以上	B-4	19	
桑原	1221-51	畑	561	畑	畑	0	561	未整備	20ha以上	B-4	19	
桑原	1221-52	原野	1758	畑	山林原野	0	1758	未整備	20ha以上	B-4	19	
桑原	1221-53	原野	365	畑	山林原野	0	365	未整備	20ha以上	B-4	19	
桑原	1221-54	畑	3722	畑	畑	0	3722	未整備	20ha以上	B-4	19	
桑原	1221-55	畑	1330	畑	畑	0	1330	未整備	20ha以上	B-4	19	
桑原	1221-56	原野	502	畑	山林原野	0	502	未整備	20ha以上	B-4	19	
桑原	1221-57	畑	688	畑	畑	0	688	未整備	20ha以上	B-4	19	
桑原	1221-58	畑	3117	畑	畑	0	3117	未整備	20ha以上	B-4	19	
桑原	1221-59	畑	1093	畑	畑	0	1093	未整備	20ha以上	B-4	19	
桑原	1221-60	畑	3180	畑	畑	0	3180	未整備	20ha以上	B-4	19	
桑原	1221-61	原野	1973	畑	山林原野	0	1973	未整備	20ha以上	B-4	19	
桑原	1221-62	原野	1219	畑	山林原野	0	1219	未整備	20ha以上	B-4	19	
桑原	1221-63	畑	615	畑	畑	0	615	未整備	20ha以上	B-4	19	
桑原	1221-65	原野	750	畑	山林原野	0	750	未整備	20ha以上	B-4	19	
桑原	1221-66	原野	2641	畑	山林原野	0	2641	未整備	20ha以上	B-4	19	
桑原	1221-67	原野	115	畑	山林原野	0	115	未整備	20ha以上	B-4	19	
桑原	1221-68	原野	2568	畑	山林原野	0	2568	未整備	20ha以上	B-4	19	
桑原	1221-69	原野	542	畑	山林原野	0	542	未整備	20ha以上	B-4	19	
桑原	1221-70	原野	476	畑	山林原野	0	476	未整備	20ha以上	B-4	19	
桑原	1221-71	原野	2310	畑	山林原野	0	2310	未整備	20ha以上	B-4	19	
桑原	1221-72	山林	2657	畑	山林原野	0	2657	未整備	20ha以上	B-4	19	
桑原	1221-73	原野	2628	畑	山林原野	0	2628	未整備	20ha以上	B-4	19	
桑原	1221-74	原野	1851	畑	山林原野	0	1851	未整備	20ha以上	B-4	19	
桑原	1221-75	原野	998	畑	山林原野	0	998	未整備	20ha以上	B-4	19	
桑原	1221-76	原野	2915	畑	山林原野	0	2915	未整備	20ha以上	B-4	19	
桑原	1221-77	原野	2799	畑	山林原野	0	2799	未整備	20ha以上	B-4	19	
桑原	1221-78	原野	2122	畑	山林原野	0	2122	未整備	20ha以上	B-4	25	
桑原	1221-79	原野	228	畑	山林原野	0	228	未整備	20ha以上	B-4	25	
桑原	1221-80	原野	1699	畑	山林原野	0	1699	未整備	20ha以上	B-4	25	
桑原	1221-81	原野	634	畑	山林原野	0	634	未整備	20ha以上	B-4	25	
桑原	1221-82	原野	2856	畑	山林原野	0	2856	未整備	20ha以上	B-4	25	
桑原	1221-83	原野	2380	畑	山林原野	0	2380	未整備	20ha以上	B-4	25	
桑原	1221-84	原野	5352	畑	山林原野	0	5352	未整備	20ha以上	B-4	25	
桑原	1221-85	原野	3094	畑	山林原野	0	3094	未整備	20ha以上	B-4	25	
桑原	1221-86	原野	1226	畑	山林原野	0	1226	未整備	20ha以上	B-4	25	
桑原	1221-88	原野	1438	畑	山林原野	0	1438	未整備	20ha以上	B-4	25	
桑原	1221-89	原野	1523	畑	山林原野	0	1523	未整備	20ha以上	B-4	25	
桑原	1221-90	原野	357	畑	山林原野	0	357	未整備	20ha以上	B-4	25	
桑原	1221-91	原野	2846	畑	山林原野	0	2846	未整備	20ha以上	B-4	25	
桑原	1221-92	原野	1080	畑	山林原野	0	1080	未整備	20ha以上	B-4	25	

新農用地区域リスト

大字名	地番	登記地目	登記地積	用途	現況	一部	青地面積	基盤整備	団地規模	地区区域	A3図NO	備考
桑原	1221-93	原野	1365	畑	山林原野	0	1365	未整備	20ha以上	B-4	25	
桑原	1221-94	原野	1044	畑	山林原野	0	1044	未整備	20ha以上	B-4	25	
桑原	1221-95	原野	961	畑	山林原野	0	961	未整備	20ha以上	B-4	25	
桑原	1221-96	原野	571	畑	山林原野	0	571	未整備	20ha以上	B-4	25	
桑原	1221-97	原野	2317	畑	山林原野	0	2317	未整備	20ha以上	B-4	25	
桑原	1221-98	原野	72	畑	山林原野	0	72	未整備	20ha以上	B-4	25	
桑原	1221-99	原野	23	畑	山林原野	0	23	未整備	20ha以上	B-4	25	
桑原	1221-101	原野	2958	畑	山林原野	0	2958	未整備	20ha以上	B-4	25	
桑原	1221-102	原野	158	畑	山林原野	0	158	未整備	20ha以上	B-4	25	
桑原	1221-103	原野	743	畑	山林原野	0	743	未整備	20ha以上	B-4	25	
桑原	1221-104	原野	2161	畑	山林原野	0	2161	未整備	20ha以上	B-4	25	
桑原	1221-105	原野	337	畑	山林原野	0	337	未整備	20ha以上	B-4	25	
桑原	1221-106	原野	3480	畑	山林原野	0	3480	未整備	20ha以上	B-4	25	
桑原	1221-107	畑	2909	畑	畑	0	2909	未整備	20ha以上	B-4	19	
桑原	1221-108	畑	2879	畑	畑	0	2879	未整備	20ha以上	B-4	19	
桑原	1221-109	原野	1828	畑	山林原野	0	1828	未整備	20ha以上	B-4	19	
桑原	1221-110	原野	3252	畑	山林原野	0	3252	未整備	20ha以上	B-4	19	
桑原	1221-111	原野	2899	畑	山林原野	0	2899	未整備	20ha以上	B-4	19	
桑原	1221-112	原野	2178	畑	山林原野	0	2178	未整備	20ha以上	B-4	19	
桑原	1221-117	畑	1574	畑	畑	0	1574	未整備	20ha以上	B-4	19	
桑原	1221-118	山林	2099	畑	山林原野	0	2099	未整備	20ha以上	B-4	19	
桑原	1221-119	山林	370	畑	山林原野	0	370	未整備	20ha以上	B-4	19	
桑原	1221-121	原野	497	畑	山林原野	0	497	未整備	20ha以上	B-4	19	
桑原	1221-122	畑	1759	畑	畑	0	1759	未整備	20ha以上	B-4	19	
桑原	1221-123	畑	2462	畑	畑	0	2462	未整備	20ha以上	B-4	19	
桑原	1221-124	畑	2621	畑	畑	0	2621	未整備	20ha以上	B-4	19	
桑原	1221-125	山林	2588	畑	山林原野	0	2588	未整備	20ha以上	B-4	19	
桑原	1221-126	畑	340	畑	畑	0	340	未整備	20ha以上	B-4	19	
桑原	1221-127	原野	82	畑	山林原野	0	82	未整備	20ha以上	B-4	19	
桑原	1221-128	畑	526	畑	畑	0	526	未整備	20ha以上	B-4	19	
桑原	1221-129	畑	800	畑	畑	0	800	未整備	20ha以上	B-4	19	
桑原	1221-130	原野	34	畑	山林原野	0	34	未整備	20ha以上	B-4	19	
桑原	1221-131	畑	793	畑	畑	0	793	未整備	20ha以上	B-4	19	
桑原	1221-132	原野	1319	畑	山林原野	0	1319	未整備	20ha以上	B-4	19	
桑原	1221-133	畑	1781	畑	畑	0	1781	未整備	20ha以上	B-4	19	
桑原	1221-134	畑	267	畑	畑	0	267	未整備	20ha以上	B-4	19	
桑原	1221-135	畑	3338	畑	畑	0	3338	未整備	20ha以上	B-4	25	
桑原	1221-136	畑	2357	畑	畑	0	2357	未整備	20ha以上	B-4	25	
桑原	1221-137	畑	654	畑	畑	0	654	未整備	20ha以上	B-4	25	
桑原	1221-138	畑	909	畑	畑	0	909	未整備	20ha以上	B-4	25	
桑原	1221-139-1	山林	1031	畑	山林原野	0	1031	未整備	20ha以上	B-4	25	
桑原	1221-139-2	畑	495	畑	畑	0	495	未整備	20ha以上	B-4	25	
桑原	1221-140	原野	604	畑	山林原野	0	604	未整備	20ha以上	B-4	25	
桑原	1221-142	山林	1808	畑	山林原野	0	1808	未整備	20ha以上	B-4	25	
桑原	1221-143	原野	155	畑	山林原野	0	155	未整備	20ha以上	B-4	19	
桑原	1221-144	畑	1137	畑	畑	0	1137	未整備	20ha以上	B-4	19	
桑原	1221-148	畑	1223	畑	畑	0	1223	未整備	20ha以上	B-4	19	
桑原	1221-149	畑	2727	畑	畑	0	2727	未整備	20ha以上	B-4	19	
桑原	1221-150	畑	363	畑	畑	0	363	未整備	20ha以上	B-4	19	
桑原	1221-151	畑	6. 61	畑	畑	0	6. 61	未整備	20ha以上	B-4	19	
桑原	1221-152	畑	1118	畑	畑	0	1118	未整備	20ha以上	B-4	19	
桑原	1221-153	原野	297	畑	山林原野	0	297	未整備	20ha以上	B-4	19	
桑原	1221-154	畑	171	畑	畑	0	171	未整備	20ha以上	B-4	19	
桑原	1221-155	原野	6. 61	畑	山林原野	0	6. 61	未整備	20ha以上	B-4	19	
桑原	1221-156	畑	680	畑	畑	0	680	未整備	20ha以上	B-4	19	
桑原	1221-157	畑	4580	畑	畑	0	4580	未整備	20ha以上	B-4	19	

新農用地区域リスト

大字名	地番	登記地目	登記地積	用途	現況	一部	青地面積	基盤整備	団地規模	地区区域	A3図NO	備考
桑原	1221-158	原野	290	畑	山林原野	0	290	未整備	20ha以上	B-4	19	
桑原	1221-159	畑	1841	畑	畑	0	1841	未整備	20ha以上	B-4	19	
桑原	1221-161	原野	185	畑	山林原野	0	185	未整備	20ha以上	B-4	19	
桑原	1221-162	畑	5081	畑	畑	0	5081	未整備	20ha以上	B-4	19	
桑原	1221-164	畑	2101	畑	畑	0	2101	未整備	20ha以上	B-4	19	
桑原	1221-165	原野	156	畑	山林原野	0	156	未整備	20ha以上	B-4	19	
桑原	1221-166	畑	1729	畑	畑	0	1729	未整備	20ha以上	B-4	19	
桑原	1221-167	原野	199	畑	山林原野	0	199	未整備	20ha以上	B-4	19	
桑原	1221-168	畑	3572	畑	畑	0	3572	未整備	20ha以上	B-4	19	
桑原	1221-169	原野	266	畑	山林原野	0	266	未整備	20ha以上	B-4	19	
桑原	1221-170	畑	1279	畑	畑	0	1279	未整備	20ha以上	B-4	19	
桑原	1221-171	原野	539	畑	山林原野	0	539	未整備	20ha以上	B-4	19	
桑原	1221-172	畑	1983	畑	畑	0	1983	未整備	20ha以上	B-4	19	
桑原	1221-173	原野	104	畑	山林原野	0	104	未整備	20ha以上	B-4	19	
桑原	1221-174	畑	431	畑	畑	0	431	未整備	20ha以上	B-4	19	
桑原	1221-175	原野	145	畑	山林原野	0	145	未整備	20ha以上	B-4	19	
桑原	1221-176	原野	345	畑	山林原野	0	345	未整備	20ha以上	B-4	19	
桑原	1221-177	原野	203	畑	山林原野	0	203	未整備	20ha以上	B-4	19	
桑原	1221-178	畑	570	畑	畑	0	570	未整備	20ha以上	B-4	19	
桑原	1221-179	原野	188	畑	山林原野	0	188	未整備	20ha以上	B-4	19	
桑原	1221-180	畑	1507	畑	畑	0	1507	未整備	20ha以上	B-4	19	
桑原	1221-181	原野	174	畑	山林原野	0	174	未整備	20ha以上	B-4	19	
桑原	1221-182	畑	4914	畑	畑	0	4914	未整備	20ha以上	B-4	19	
桑原	1221-183	畑	3428	畑	畑	0	3428	未整備	20ha以上	B-4	19	
桑原	1221-184	原野	7965	畑	山林原野	0	7965	未整備	20ha以上	B-4	19	
桑原	1221-190	原野	864	畑	山林原野	0	864	未整備	20ha以上	B-4	20	
桑原	1221-209	原野	448	畑	山林原野	0	448	未整備	20ha以上	B-4	19	
桑原	1221-211	畑	309	畑	畑	0	309	未整備	20ha以上	B-4	19	
桑原	1221-212	原野	280	畑	山林原野	0	280	未整備	20ha以上	B-4	19	
桑原	1221-213	畑	416	畑	畑	0	416	未整備	20ha以上	B-4	19	
桑原	1221-219	原野	260	畑	山林原野	0	260	未整備	20ha以上	B-4	19	
桑原	1221-224	牧場	721	畑	その他	0	721	未整備	20ha以上	B-4	19	
桑原	1221-225	牧場	362	畑	その他	0	362	未整備	20ha以上	B-4	19	
桑原	1221-226	原野	751	畑	山林原野	0	751	未整備	20ha以上	B-4	19	
桑原	1221-227	原野	174	畑	山林原野	0	174	未整備	20ha以上	B-4	19	
桑原	1221-228	原野	22	畑	山林原野	0	22	未整備	20ha以上	B-4	20	
桑原	1221-229	畑	536	畑	畑	0	536	未整備	20ha以上	B-4	20	
桑原	1221-230	畑	391	畑	畑	0	391	未整備	20ha以上	B-4	20	
桑原	1221-231	畑	1108	畑	畑	0	1108	未整備	20ha以上	B-4	19	
桑原	1221-232	原野	3298	畑	山林原野	0	3298	未整備	20ha以上	B-4	19	
桑原	1221-233	原野	932	畑	山林原野	0	932	未整備	20ha以上	B-4	19	
桑原	1221-234	原野	1708	畑	山林原野	0	1708	未整備	20ha以上	B-4	19	
桑原	1221-235	原野	2023	畑	山林原野	0	2023	未整備	20ha以上	B-4	19	
桑原	1221-238	畑	474	畑	畑	0	474	未整備	20ha以上	B-4	19	
桑原	1221-240	畑	1126	畑	畑	0	1126	未整備	20ha以上	B-4	19	
桑原	1221-241	畑	242	畑	畑	0	242	未整備	20ha以上	B-4	19	
桑原	1221-244	原野	66	畑	山林原野	0	66	未整備	20ha以上	B-4	19	
桑原	1221-254	原野	72	畑	山林原野	0	72	未整備	20ha以上	B-4	19	
桑原	1291-47	畑	172	畑	畑	0	172	未整備	10ha未満	B-4	26	
桑原	1291-142	畑	258	畑	畑	0	258	未整備	10ha未満	B-4	26	
桑原	1291-165	畑	118	畑	畑	0	118	未整備	10ha未満	B-4	26	
桑原	1294-30	畑	323	畑	畑	0	323	未整備	10ha未満	B-4	25	
桑原	1294-43	畑	3697	畑	畑	0	3697	未整備	10ha未満	B-4	25	
桑原	1294-44	畑	1222	畑	畑	0	1222	未整備	10ha未満	B-4	25	
桑原	1295-24	畑	3849	畑	畑	0	3849	未整備	10ha未満	B-4	25	
桑原	1295-30	畑	2176	畑	畑	0	2176	未整備	10ha未満	B-4	25	

新農用地区域リスト

大字名	地番	登記 地目	登記 地積	用途	現況	一部	青地 面積	基盤 整備	団地 規模	地区 区域	A3 図NO	備考
桑原	1295-58	原野	115	畑	山林原野	0	115	未整備	10ha未満	B-4	25	
桑原	1295-101	畑	985	畑	畑	0	985	未整備	10ha未満	B-4	25	
桑原	1295-115	畑	1157	畑	畑	0	1157	未整備	10ha未満	B-4	25	
桑原	1295-165	畑	1680	畑	畑	0	1680	未整備	10ha未満	B-4	25	
桑原	1295-205	宅地	5.76	畑	畑	0	5.76	未整備	10ha未満	B-4	25	
桑原	1299-17	畑	2707	畑	畑	0	2707	未整備	10ha未満	B-4	26	
桑原	1299-18	畑	2191	畑	畑	0	2191	未整備	10ha未満	B-4	26	
桑原	1299-28	畑	1305	畑	畑	0	1305	未整備	10ha未満	B-4	26	
桑原	1299-29	畑	1381	畑	畑	0	1381	未整備	10ha未満	B-4	26	
桑原	1299-30	畑	439	畑	畑	0	439	未整備	10ha未満	B-4	26	
桑原	1299-31	畑	5398	畑	畑	1	3902	未整備	10ha未満	B-4	26	
桑原	1299-40	畑	4829	畑	畑	0	4829	未整備	10ha未満	B-4	26	
桑原	1299-41	畑	885	畑	畑	0	885	未整備	10ha未満	B-4	26	
桑原	1299-42	畑	499	畑	畑	0	499	未整備	10ha未満	B-4	26	
桑原	1299-44	畑	274	畑	畑	0	274	未整備	10ha未満	B-4	26	
桑原	1299-45	畑	1381	畑	畑	0	1381	未整備	10ha未満	B-4	26	
桑原	1299-46	畑	796	畑	畑	0	796	未整備	10ha未満	B-4	26	
桑原	1299-48	畑	2231	畑	畑	0	2231	未整備	10ha未満	B-4	26	
桑原	1299-49	畑	1064	畑	畑	0	1064	未整備	10ha未満	B-4	26	
桑原	1299-50	畑	7436	畑	畑	0	7436	未整備	10ha未満	B-4	26	
桑原	1299-60	畑	671	畑	畑	0	671	未整備	10ha未満	B-4	26	
桑原	1299-61	畑	2638	畑	畑	0	2638	未整備	10ha未満	B-4	26	
桑原	1299-85	畑	6446	畑	畑	0	6446	未整備	10ha未満	B-4	26	
桑原	1299-94	畑	1533	畑	畑	0	1533	未整備	10ha未満	B-4	26	
桑原	1299-95	畑	119	畑	畑	0	119	未整備	10ha未満	B-4	26	
桑原	1299-96	畑	2109	畑	畑	0	2109	未整備	10ha未満	B-4	26	
桑原	1299-97	畑	3411	畑	畑	0	3411	未整備	10ha未満	B-4	26	
桑原	1299-98	畑	820	畑	畑	0	820	未整備	10ha未満	B-4	26	
桑原	1299-99	畑	1280	畑	畑	0	1280	未整備	10ha未満	B-4	26	
桑原	1299-105	畑	3418	畑	畑	0	3418	未整備	10ha未満	B-4	26	
桑原	1299-106	畑	4776	畑	畑	0	4776	未整備	10ha未満	B-4	26	
桑原	1299-109	畑	9219	畑	畑	0	9219	未整備	10ha未満	B-4	26	
桑原	1299-111	畑	971	畑	畑	0	971	未整備	10ha未満	B-4	26	
桑原	1299-112	畑	2693	畑	畑	0	2693	未整備	10ha未満	B-4	26	
桑原	1299-116	畑	958	畑	畑	0	958	未整備	10ha未満	B-4	26	
桑原	1299-124	畑	3087	畑	畑	0	3087	未整備	10ha未満	B-4	27	
桑原	1299-125	畑	806	畑	畑	0	806	未整備	10ha未満	B-4	27	
桑原	1299-127	畑	2049	畑	畑	0	2049	未整備	10ha未満	B-4	26	
桑原	1299-128	畑	3051	畑	畑	0	3051	未整備	10ha未満	B-4	26	
桑原	1299-129	畑	641	畑	畑	0	641	未整備	10ha未満	B-4	27	
桑原	1299-131	畑	191	畑	畑	0	191	未整備	10ha未満	B-4	27	
桑原	1299-132	畑	2979	畑	畑	0	2979	未整備	10ha未満	B-4	27	
桑原	1299-134	山林	33	畑	山林原野	0	33	未整備	10ha未満	B-4	26	
桑原	1299-136	畑	3534	畑	畑	0	3534	未整備	10ha未満	B-4	26	
桑原	1299-137	畑	5685	畑	畑	0	5685	未整備	10ha未満	B-4	26	
桑原	1299-138	畑	122	畑	畑	0	122	未整備	10ha未満	B-4	26	
桑原	1299-143	畑	2304	畑	畑	0	2304	未整備	10ha未満	B-4	27	
桑原	1299-147	畑	2571	畑	畑	0	2571	未整備	10ha未満	B-4	27	
桑原	1299-151	畑	3988	畑	畑	0	3988	未整備	10ha未満	B-4	27	
桑原	1299-152	畑	261	畑	畑	0	261	未整備	10ha未満	B-4	27	
桑原	1299-166	畑	29	畑	畑	0	29	未整備	10～20ha	B-4	27	
桑原	1299-173	畑	1312	畑	畑	0	1312	未整備	10ha未満	B-4	26	
桑原	1299-174	畑	1065	畑	畑	0	1065	未整備	10ha未満	B-4	26	
桑原	1299-175	畑	3328	畑	畑	0	3328	未整備	10～20ha	B-4	26	
桑原	1299-176	畑	3936	畑	畑	0	3936	未整備	10～20ha	B-4	26	
桑原	1299-177	畑	49	畑	畑	0	49	未整備	10～20ha	B-4	27	

新農用地区域リスト

大字名	地番	登記 地目	登記 地積	用途	現況	一部	青地 面積	基盤 整備	団地 規模	地区 区域	A3 図NO	備考
桑原	1299-178	畑	991	畑	畑	0	991	未整備	10～20ha	B-4	27	
桑原	1299-179	畑	3740	畑	畑	0	3740	未整備	10～20ha	B-4	21	
桑原	1299-185	畑	2948	畑	畑	0	2948	未整備	10～20ha	B-4	21	
桑原	1299-186	畑	4429	畑	畑	0	4429	未整備	10～20ha	B-4	21	
桑原	1299-188	畑	2724	畑	畑	0	2724	未整備	10～20ha	B-4	21	
桑原	1299-216	畑	1983	畑	畑	0	1983	未整備	10ha未満	B-4	26	
桑原	1299-218	畑	3233	畑	畑	0	3233	未整備	10ha未満	B-4	26	
桑原	1299-222	山林	568	畑	山林原野	0	568	未整備	10ha未満	B-4	26	
桑原	1299-223	山林	6135	畑	山林原野	0	6135	未整備	10ha未満	B-4	27	
桑原	1299-225	畑	89	畑	畑	0	89	未整備	10～20ha	B-4	21	
桑原	1299-226	畑	406	畑	畑	0	406	未整備	10～20ha	B-4	21	
桑原	1299-227	畑	2561	畑	畑	0	2561	未整備	10～20ha	B-4	21	
桑原	1299-228	山林	337	畑	山林原野	0	337	未整備	10～20ha	B-4	21	
桑原	1299-229	畑	3447	畑	畑	0	3447	未整備	10～20ha	B-4	27	
桑原	1299-230	畑	2558	畑	畑	0	2558	未整備	10～20ha	B-4	27	
桑原	1299-231	畑	2641	畑	畑	0	2641	未整備	10～20ha	B-4	27	
桑原	1299-245	畑	33	畑	畑	0	33	未整備	10ha未満	B-4	26	
桑原	1299-246	畑	383	畑	畑	0	383	未整備	10ha未満	B-4	26	
桑原	1299-247	畑	1245	畑	畑	0	1245	未整備	10ha未満	B-4	26	
桑原	1299-258	畑	512	畑	畑	0	512	未整備	10～20ha	B-4	21	
桑原	1299-279	畑	188	畑	畑	0	188	未整備	10ha未満	B-4	26	
桑原	1300-3	畑	751	畑	畑	0	751	未整備	10ha未満	B-4	26	
桑原	1300-21	畑	1408	畑	畑	0	1408	未整備	10ha未満	B-4	26	
桑原	1300-22	畑	2645	畑	畑	0	2645	未整備	10ha未満	B-4	26	
桑原	1300-23	畑	1537	畑	畑	0	1537	未整備	10ha未満	B-4	26	
桑原	1300-24	畑	231	畑	畑	0	231	未整備	10ha未満	B-4	26	
桑原	1300-27	畑	8493	畑	畑	0	8493	未整備	10ha未満	B-4	26	
桑原	1300-31	畑	449	畑	畑	0	449	未整備	10ha未満	B-4	26	
桑原	1300-34	畑	899	畑	畑	0	899	未整備	10ha未満	B-4	26	
桑原	1300-36	畑	942	畑	畑	0	942	未整備	10ha未満	B-4	26	
桑原	1300-37	畑	3402	畑	畑	0	3402	未整備	10ha未満	B-4	26	
桑原	1300-38	畑	1193	畑	畑	0	1193	未整備	10ha未満	B-4	26	
桑原	1300-39	畑	694	畑	畑	0	694	未整備	10ha未満	B-4	26	
桑原	1300-52	畑	132	畑	畑	0	132	未整備	10ha未満	B-4	26	
桑原	1300-53	畑	790	畑	畑	0	790	未整備	10ha未満	B-4	26	
桑原	1300-54	畑	1808	畑	その他	0	1808	未整備	10ha未満	B-4	26	
桑原	1300-55	畑	241	畑	その他	0	241	未整備	10ha未満	B-4	26	
桑原	1300-56	畑	175	畑	その他	0	175	未整備	10ha未満	B-4	26	
桑原	1300-64	畑	1695	畑	畑	0	1695	未整備	10ha未満	B-4	26	
桑原	1300-65	畑	549	畑	畑	0	549	未整備	10ha未満	B-4	26	
桑原	1300-88	畑	2759	畑	畑	0	2759	未整備	10ha未満	B-4	26	
桑原	1300-99	畑	661	畑	畑	0	661	未整備	10ha未満	B-4	26	
桑原	1300-101	畑	2406	畑	畑	0	2406	未整備	10ha未満	B-4	26	
桑原	1300-102	畑	1328	畑	畑	0	1328	未整備	10ha未満	B-4	26	
桑原	1300-113	畑	4672	畑	畑	0	4672	未整備	10ha未満	B-4	26	
桑原	1300-127	畑	3158	畑	畑	0	3158	未整備	10ha未満	B-4	26	
桑原	1300-130	畑	750	畑	畑	0	750	未整備	10ha未満	B-4	26	
桑原	1300-131	畑	85	畑	畑	0	85	未整備	10ha未満	B-4	26	
桑原	1300-137	畑	2085	畑	畑	0	2085	未整備	10ha未満	B-4	26	
桑原	1300-138	畑	1272	畑	畑	0	1272	未整備	10ha未満	B-4	26	
桑原	1300-140	畑	4224	畑	畑	0	4224	未整備	10ha未満	B-4	26	
桑原	1300-197	畑	6036	畑	畑	0	6036	未整備	10～20ha	B-4	20	
桑原	1300-200	畑	522	畑	畑	0	522	未整備	10～20ha	B-4	20	
桑原	1300-202	畑	3373	畑	畑	0	3373	未整備	10ha未満	B-4	26	
桑原	1300-208	畑	9814	畑	畑	0	9814	未整備	10～20ha	B-4	20	
桑原	1300-209	畑	446	畑	畑	0	446	未整備	10～20ha	B-4	20	

新農用地区域リスト

大字名	地番	登記 地目	登記 地積	用途	現況	一部	青地 面積	基盤 整備	団地 規模	地区 区域	A3 図NO	備考
桑原	1300-210	畑	925	畑	畑	0	925	未整備	10～20ha	B-4	20	
桑原	1300-215	畑	2763	畑	畑	0	2763	未整備	10～20ha	B-4	20	
桑原	1300-216	畑	13998	畑	畑	1	2637	未整備	10～20ha	B-4	20	
桑原	1300-217	畑	2003	畑	畑	0	2003	未整備	10～20ha	B-4	20	
桑原	1300-222	畑	4550	畑	畑	0	4550	未整備	10～20ha	B-4	20	
桑原	1300-223	畑	971	畑	畑	0	971	未整備	10～20ha	B-4	26	
桑原	1300-233	畑	1537	畑	畑	0	1537	未整備	10ha未満	B-4	20	
桑原	1300-234	山林	717	畑	畑	1	344	未整備	10ha未満	B-4	20	
桑原	1300-258	畑	2178	畑	畑	0	2178	未整備	10～20ha	B-4	20	
桑原	1300-259	畑	1878	畑	畑	1	1232	未整備	10～20ha	B-4	20	
桑原	1300-272	畑	39	畑	畑	0	39	未整備	10ha未満	B-4	26	
桑原	1300-280	畑	320	畑	畑	0	320	未整備	10ha未満	B-4	26	
桑原	1300-290	山林	251	畑	山林原野	0	251	未整備	10～20ha	B-4	20	
桑原	1300-292	畑	1709	畑	畑	0	1709	未整備	10～20ha	B-4	20	
桑原	1300-293	山林	2651	畑	山林原野	0	2651	未整備	10～20ha	B-4	20	
桑原	1300-294	山林	638	畑	山林原野	0	638	未整備	10～20ha	B-4	20	
桑原	1300-296	畑	1213	畑	畑	0	1213	未整備	10ha未満	B-4	26	
桑原	1300-298	山林	429	畑	山林原野	0	429	未整備	10～20ha	B-4	20	
桑原	1300-388	畑	307	畑	畑	0	307	未整備	10ha未満	B-4	26	
桑原	1300-389	宅地	1748.38	畑	畑	0	1748.38	未整備	10ha未満	B-4	26	
桑原	1300-398	畑	196	畑	畑	0	196	未整備	10ha未満	B-4	26	R6地番図に該当データなし
桑原	1300-409	畑	164	畑	畑	0	164	未整備	10ha未満	B-4	26	
桑原	1300-410	畑	255	畑	畑	0	255	未整備	10ha未満	B-4	26	
桑原	1300-449	畑	643	畑	畑	0	643	未整備	10ha未満	B-4	26	
桑原	1300-458	畑	81	畑	畑	0	81	未整備	10ha未満	B-4	26	
桑原	1300-462	畑	25	畑	その他	0	25	未整備	10ha未満	B-4	26	
桑原	1300-472	畑	3488	畑	畑	0	3488	未整備	10ha未満	B-4	26	
桑原	1300-473	畑	19	畑	畑	0	19	未整備	10ha未満	B-4	26	
桑原	1302-1	原野	1695	畑	山林原野	0	1695	未整備	10～20ha	B-4	21	
桑原	1302-2	山林	4855	畑	山林原野	0	4855	未整備	10～20ha	B-4	21	
桑原	1302-3	山林	181	畑	山林原野	0	181	未整備	10～20ha	B-4	21	
桑原	1302-4	畑	1190	畑	畑	0	1190	未整備	10～20ha	B-4	21	
桑原	1302-10	山林	2148	畑	山林原野	0	2148	区画整理済	10ha未満	B-4	21	
桑原	1302-11	畑	4320	畑	畑	0	4320	区画整理済	10ha未満	B-4	21	
桑原	1302-12	山林	1441	畑	山林原野	0	1441	未整備	10ha未満	B-4	21	
桑原	1302-13	畑	969	畑	畑	0	969	未整備	10ha未満	B-4	21	
桑原	1302-14	畑	3626	畑	畑	0	3626	未整備	10ha未満	B-4	20	
桑原	1302-15	山林	1084	畑	山林原野	0	1084	未整備	10ha未満	B-4	20	
桑原	1302-16	畑	723	畑	畑	0	723	区画整理済	10ha未満	B-4	20	
桑原	1302-25	山林	353	畑	山林原野	0	353	未整備	10ha未満	B-4	20	
桑原	1302-26	畑	2946	畑	畑	0	2946	区画整理済	10ha未満	B-4	20	
桑原	1302-27	山林	3058	畑	山林原野	0	3058	区画整理済	10ha未満	B-4	20	
桑原	1302-28	畑	460	畑	畑	0	460	区画整理済	10ha未満	B-4	20	
桑原	1302-29	山林	4052	畑	山林原野	0	4052	区画整理済	10ha未満	B-4	21	
桑原	1302-30	畑	2866	畑	畑	0	2866	区画整理済	10ha未満	B-4	21	
桑原	1302-32	畑	829	畑	畑	0	829	未整備	10ha未満	B-4	21	
桑原	1302-33	畑	1074	畑	畑	0	1074	未整備	10ha未満	B-4	21	
桑原	1302-36	畑	1537	畑	畑	0	1537	未整備	10ha未満	B-4	21	
桑原	1302-39	畑	3678	畑	畑	0	3678	未整備	10～20ha	B-4	21	
桑原	1302-41	畑	2178	畑	畑	0	2178	未整備	10～20ha	B-4	21	
桑原	1302-43	畑	1609	畑	畑	0	1609	区画整理済	10ha未満	B-4	21	
桑原	1302-44	畑	1449	畑	畑	0	1449	区画整理済	10ha未満	B-4	20	
桑原	1302-45	畑	2790	畑	畑	0	2790	区画整理済	10ha未満	B-4	20	
桑原	1302-46	雑種地	254	畑	その他	0	254	未整備	10ha未満	B-4	21	
桑原	1302-47	畑	2995	畑	畑	0	2995	区画整理済	10ha未満	B-4	20	
桑原	1302-48	畑	116	畑	畑	0	116	区画整理済	10ha未満	B-4	20	

新農用地区域リスト

大字名	地番	登記 地目	登記 地積	用途	現況	一部	青地 面積	基盤 整備	団地 規模	地区 区域	A3 図NO	備考
桑原	1302-50	畑	328	畑	畑	0	328	区画整理済	10ha未満	B-4	20	
桑原	1302-61	畑	1444	畑	畑	0	1444	未整備	10～20ha	B-4	21	
桑原	1302-65	山林	3477	畑	山林原野	0	3477	区画整理済	10ha未満	B-4	21	
桑原	1302-66	山林	1666	畑	山林原野	0	1666	未整備	10ha未満	B-4	20	
桑原	1302-67	畑	651	畑	畑	0	651	未整備	10ha未満	B-4	21	
桑原	1302-68	畑	452	畑	畑	0	452	未整備	10ha未満	B-4	21	
桑原	1302-69	畑	2561	畑	畑	0	2561	区画整理済	10ha未満	B-4	20	
桑原	1302-70	畑	675	畑	畑	0	675	未整備	10ha未満	B-4	20	
桑原	1302-71	山林	704	畑	山林原野	0	704	未整備	10ha未満	B-4	20	
桑原	1302-72	山林	1080	畑	山林原野	0	1080	未整備	10ha未満	B-4	20	
桑原	1302-74	山林	2089	畑	山林原野	0	2089	未整備	10ha未満	B-4	20	
桑原	1302-75	山林	581	畑	山林原野	0	581	未整備	10ha未満	B-4	20	
桑原	1302-79	山林	412	畑	山林原野	0	412	未整備	10ha未満	B-4	20	
桑原	1302-83	原野	991	畑	山林原野	0	991	未整備	10ha未満	B-4	20	
桑原	1302-84	畑	1435	畑	畑	0	1435	区画整理済	10ha未満	B-4	20	
桑原	1302-85	原野	546	畑	山林原野	0	546	区画整理済	10ha未満	B-4	20	
桑原	1302-86	畑	991	畑	畑	0	991	未整備	10ha未満	B-4	21	
桑原	1302-87	畑	430	畑	畑	0	430	区画整理済	10ha未満	B-4	20	
桑原	1302-88	原野	991	畑	山林原野	0	991	区画整理済	10ha未満	B-4	20	
桑原	1302-89	原野	582	畑	山林原野	0	582	区画整理済	10ha未満	B-4	20	
桑原	1302-90	原野	885	畑	山林原野	0	885	未整備	10ha未満	B-4	20	
桑原	1302-91	畑	870	畑	畑	0	870	未整備	10ha未満	B-4	21	
桑原	1302-92	雑種地	80	畑	その他	0	80	未整備	10ha未満	B-4	20	
桑原	1302-93	雑種地	117	畑	その他	0	117	未整備	10ha未満	B-4	20	
桑原	1302-94	雑種地	515	畑	その他	0	515	未整備	10ha未満	B-4	20	
桑原	1302-95	畑	2385	畑	畑	0	2385	区画整理済	10～20ha	B-4	21	
桑原	1302-96	雑種地	544	畑	その他	0	544	区画整理済	10ha未満	B-4	21	
桑原	1302-97	畑	137	畑	畑	0	137	未整備	10ha未満	B-4	21	
桑原	1302-98	畑	1690	畑	畑	0	1690	区画整理済	10ha未満	B-4	20	
桑原	1302-99	雑種地	978	畑	その他	0	978	未整備	10ha未満	B-4	20	
桑原	1302-100	雑種地	185	畑	その他	0	185	未整備	10ha未満	B-4	20	
桑原	1302-101	雑種地	930	畑	その他	0	930	未整備	10ha未満	B-4	20	
桑原	1302-103	雑種地	644	畑	その他	0	644	区画整理済	10ha未満	B-4	20	
桑原	1302-104	雑種地	1627	畑	その他	0	1627	区画整理済	10ha未満	B-4	20	
桑原	1302-105	雑種地	1613	畑	その他	0	1613	区画整理済	10ha未満	B-4	20	
桑原	1302-106	畑	911	畑	畑	0	911	区画整理済	10ha未満	B-4	21	
桑原	1302-107	雑種地	422	畑	その他	0	422	区画整理済	10ha未満	B-4	21	
桑原	1302-108	雑種地	992	畑	その他	0	992	未整備	10ha未満	B-4	21	
桑原	1302-109	畑	1868	畑	畑	0	1868	区画整理済	10ha未満	B-4	20	
桑原	1302-112	雑種地	172	畑	その他	0	172	未整備	10ha未満	B-4	20	
桑原	1302-115	雑種地	288	畑	その他	0	288	未整備	10ha未満	B-4	20	
桑原	1302-116	山林	1198	畑	山林原野	0	1198	未整備	10ha未満	B-4	20	
桑原	1302-117	雑種地	786	畑	その他	0	786	未整備	10ha未満	B-4	20	
桑原	1302-118	原野	416	畑	山林原野	0	416	未整備	10ha未満	B-4	20	
桑原	1302-119	雑種地	438	畑	畑	0	438	未整備	10ha未満	B-4	21	
桑原	1302-120	雑種地	785	畑	その他	0	785	未整備	10ha未満	B-4	21	
桑原	1302-138	雑種地	226	畑	その他	0	226	区画整理済	10ha未満	B-4	20	
桑原	1302-139	雑種地	494	畑	その他	0	494	区画整理済	10ha未満	B-4	20	
桑原	1302-140	畑	1211	畑	畑	0	1211	区画整理済	10ha未満	B-4	20	
桑原	1302-142	畑	1820	畑	畑	0	1820	区画整理済	10ha未満	B-4	20	
桑原	1302-144	雑種地	1416	畑	その他	0	1416	未整備	10～20ha	B-4	21	
桑原	1305-16	畑	667	畑	畑	0	667	未整備	20ha以上	B-4	20	
桑原	1305-17	畑	1021	畑	畑	0	1021	未整備	20ha以上	B-4	20	
桑原	1305-18	山林	822	畑	山林原野	0	822	未整備	20ha以上	B-4	20	
桑原	1305-19	畑	971	畑	畑	0	971	区画整理済	20ha以上	B-4	20	
桑原	1305-20	山林	659	畑	山林原野	0	659	区画整理済	20ha以上	B-4	20	

新農用地区域リスト

大字名	地番	登記 地目	登記 地積	用途	現況	一部	青地 面積	基盤 整備	団地 規模	地区 区域	A3 図NO	備考
桑原	1305-21	畑	981	畑	畑	0	981	未整備	20ha以上	B-4	20	
桑原	1305-38	畑	991	畑	畑	0	991	未整備	10ha未満	B-4	15	
桑原	1305-43	畑	347	畑	畑	0	347	未整備	20ha以上	B-4	21	
桑原	1305-45	畑	2342	畑	その他	0	2342	区画整理済	20ha以上	B-4	21	
桑原	1305-47	畑	1174	畑	畑	0	1174	区画整理済	20ha以上	B-4	21	
桑原	1305-48	山林	3110	畑	山林原野	0	3110	区画整理済	20ha以上	B-4	21	
桑原	1305-49	畑	476	畑	畑	0	476	未整備	20ha以上	B-4	20	
桑原	1305-50	畑	760	畑	畑	0	760	未整備	20ha以上	B-4	20	
桑原	1305-51	畑	956	畑	畑	0	956	未整備	20ha以上	B-4	20	
桑原	1305-52	雑種地	1067	畑	その他	0	1067	未整備	20ha以上	B-4	20	
桑原	1305-53	山林	402	畑	山林原野	0	402	未整備	20ha以上	B-4	21	
桑原	1305-54	畑	1774	畑	畑	0	1774	区画整理済	20ha以上	B-4	20	
桑原	1305-55	雑種地	1931	畑	その他	0	1931	区画整理済	20ha以上	B-4	20	
桑原	1305-56	畑	1393	畑	畑	0	1393	区画整理済	20ha以上	B-4	20	
桑原	1305-57	雑種地	1228	畑	その他	0	1228	区画整理済	20ha以上	B-4	20	
桑原	1305-58	畑	1963	畑	畑	0	1963	未整備	20ha以上	B-4	21	
桑原	1305-62	畑	985	畑	畑	0	985	未整備	20ha以上	B-4	21	
桑原	1305-67	畑	558	畑	畑	0	558	未整備	20ha以上	B-4	21	
桑原	1305-68	山林	2548	畑	山林原野	0	2548	未整備	20ha以上	B-4	21	
桑原	1305-69	畑	3097	畑	畑	0	3097	未整備	20ha以上	B-4	21	
桑原	1305-70	畑	998	畑	畑	0	998	未整備	20ha以上	B-4	21	
桑原	1305-71	畑	423	畑	畑	0	423	未整備	20ha以上	B-4	21	
桑原	1305-72	畑	856	畑	畑	0	856	未整備	20ha以上	B-4	21	
桑原	1305-74	山林	491	畑	山林原野	0	491	区画整理済	20ha以上	B-4	21	
桑原	1305-75	畑	2458	畑	畑	0	2458	区画整理済	20ha以上	B-4	21	
桑原	1305-76	畑	243	畑	畑	0	243	区画整理済	20ha以上	B-4	21	
桑原	1305-77	畑	1355	畑	畑	0	1355	未整備	20ha以上	B-4	21	
桑原	1305-78	畑	330	畑	畑	0	330	未整備	20ha以上	B-4	21	
桑原	1305-81	田	1890	田	田	0	1890	未整備	10ha未満	B-4	21	
桑原	1305-82	田	846	田	田	0	846	未整備	10ha未満	B-4	21	
桑原	1305-89	山林	3143	畑	山林原野	0	3143	未整備	20ha以上	B-4	21	
桑原	1305-104	山林	2892	畑	山林原野	0	2892	未整備	20ha以上	B-4	21	
桑原	1305-106	畑	1320	畑	畑	0	1320	区画整理済	20ha以上	B-4	21	
桑原	1305-108	雑種地	421	畑	その他	0	421	未整備	20ha以上	B-4	21	
桑原	1305-109	山林	3257	畑	山林原野	0	3257	未整備	20ha以上	B-4	21	
桑原	1305-110	山林	1449	畑	山林原野	0	1449	区画整理済	20ha以上	B-4	21	
桑原	1305-113	山林	386	畑	山林原野	0	386	未整備	20ha以上	B-4	21	
桑原	1305-115	山林	1732	畑	山林原野	0	1732	未整備	20ha以上	B-4	21	
桑原	1305-116	山林	4755	畑	山林原野	0	4755	未整備	20ha以上	B-4	21	
桑原	1305-117	畑	2109	畑	畑	0	2109	区画整理済	20ha以上	B-4	20	
桑原	1305-118	畑	2647	畑	畑	0	2647	区画整理済	20ha以上	B-4	20	
桑原	1305-120	原野	8320	畑	山林原野	0	8320	未整備	20ha以上	B-4	20	
桑原	1305-121	畑	347	畑	畑	0	347	未整備	20ha以上	B-4	20	
桑原	1305-123	原野	409	畑	山林原野	0	409	未整備	20ha以上	B-4	20	
桑原	1305-126	原野	112	畑	山林原野	0	112	未整備	20ha以上	B-4	20	
桑原	1305-127	原野	947	畑	山林原野	0	947	区画整理済	20ha以上	B-4	20	
桑原	1305-129	原野	3879	畑	山林原野	0	3879	未整備	20ha以上	B-4	20	
桑原	1305-130	畑	942	畑	畑	0	942	未整備	20ha以上	B-4	20	
桑原	1305-131	雑種地	3371	畑	その他	0	3371	区画整理済	20ha以上	B-4	20	
桑原	1305-132	原野	1348	畑	山林原野	0	1348	未整備	20ha以上	B-4	20	
桑原	1305-133	原野	2806	畑	山林原野	0	2806	未整備	20ha以上	B-4	20	
桑原	1305-134	原野	942	畑	山林原野	0	942	未整備	20ha以上	B-4	20	
桑原	1305-137	畑	485	畑	畑	0	485	未整備	20ha以上	B-4	20	
桑原	1305-153	雑種地	147	畑	その他	0	147	未整備	20ha以上	B-4	21	
桑原	1305-154	原野	1983	畑	山林原野	0	1983	未整備	20ha以上	B-4	20	
桑原	1305-155	畑	2128	畑	畑	0	2128	未整備	20ha以上	B-4	21	

新農用地区域リスト

大字名	地番	登記 地目	登記 地積	用途	現況	一部	青地 面積	基盤 整備	団地 規模	地区 区域	A3 図NO	備考
桑原	1305-157	原野	495	畑	山林原野	0	495	未整備	20ha以上	B-4	20	
桑原	1305-158	田	238	田	田	0	238	未整備	10ha未満	B-4	21	
桑原	1305-166	山林	215	畑	山林原野	0	215	区画整理済	20ha以上	B-4	21	
桑原	1305-167	畑	245	畑	その他	0	245	未整備	20ha以上	B-4	21	
桑原	1305-168	畑	315	畑	畑	0	315	未整備	20ha以上	B-4	21	
桑原	1305-169	畑	417	畑	その他	0	417	区画整理済	20ha以上	B-4	21	
桑原	1305-170	畑	97	畑	畑	0	97	区画整理済	20ha以上	B-4	21	
桑原	1305-173	山林	176	畑	山林原野	0	176	区画整理済	20ha以上	B-4	21	
桑原	1305-174	山林	25	畑	山林原野	0	25	区画整理済	20ha以上	B-4	21	
桑原	1305-183	山林	66	畑	山林原野	0	66	区画整理済	20ha以上	B-4	21	
桑原	1305-185	山林	212	畑	山林原野	0	212	区画整理済	20ha以上	B-4	21	
桑原	1305-188	山林	200	畑	山林原野	0	200	未整備	20ha以上	B-4	21	
桑原	1305-189	山林	643	畑	山林原野	0	643	区画整理済	20ha以上	B-4	21	
桑原	1305-190	山林	833	畑	山林原野	0	833	未整備	20ha以上	B-4	21	
桑原	1305-191	畑	2490	畑	畑	0	2490	区画整理済	20ha以上	B-4	21	
桑原	1305-214	畑	10	畑	その他	0	10	未整備	20ha以上	B-4	21	
桑原	1305-220	畑	32	畑	その他	0	32	区画整理済	20ha以上	B-4	21	
桑原	1305-221	畑	21	畑	その他	0	21	区画整理済	20ha以上	B-4	21	
桑原	1305-229	畑	884	畑	畑	0	884	区画整理済	20ha以上	B-4	20	
桑原	1305-230	畑	1500	畑	畑	0	1500	区画整理済	20ha以上	B-4	20	
桑原	1305-231	畑	1117	畑	畑	0	1117	区画整理済	20ha以上	B-4	20	
桑原	1305-233	雑種地	465	畑	畑	0	465	区画整理済	20ha以上	B-4	21	
桑原	1305-234	畑	3736	畑	畑	0	3736	区画整理済	20ha以上	B-4	21	
桑原	1305-235	畑	1907	畑	畑	0	1907	区画整理済	20ha以上	B-4	21	
桑原	1305-236	雑種地	1595	畑	その他	0	1595	区画整理済	20ha以上	B-4	21	
桑原	1305-237	畑	6236	畑	畑	0	6236	区画整理済	20ha以上	B-4	21	
桑原	1305-238	畑	321	畑	畑	0	321	区画整理済	20ha以上	B-4	21	
桑原	1305-239	畑	482	畑	畑	0	482	区画整理済	20ha以上	B-4	21	
桑原	1305-240	畑	1787	畑	畑	0	1787	区画整理済	20ha以上	B-4	20	
桑原	1305-241	畑	932	畑	畑	0	932	区画整理済	20ha以上	B-4	20	
桑原	1305-244	雑種地	548	畑	その他	0	548	区画整理済	20ha以上	B-4	21	
桑原	1305-246	畑	1986	畑	畑	0	1986	区画整理済	20ha以上	B-4	21	
桑原	1305-247	雑種地	418	畑	その他	0	418	区画整理済	20ha以上	B-4	21	
桑原	1305-248	畑	1442	畑	その他	0	1442	未整備	20ha以上	B-4	21	
桑原	1305-249	雑種地	2241	畑	その他	0	2241	未整備	20ha以上	B-4	21	
桑原	1305-251	雑種地	86	畑	その他	0	86	区画整理済	20ha以上	B-4	21	
桑原	1305-252	雑種地	421	畑	その他	0	421	区画整理済	20ha以上	B-4	21	
桑原	1305-253	雑種地	332	畑	その他	0	332	区画整理済	20ha以上	B-4	21	
桑原	1305-254	畑	1009	畑	その他	0	1009	区画整理済	20ha以上	B-4	21	
桑原	1305-256	雑種地	405	畑	その他	0	405	区画整理済	20ha以上	B-4	21	
桑原	1305-257	畑	3128	畑	畑	0	3128	区画整理済	20ha以上	B-4	21	
桑原	1305-258	雑種地	438	畑	その他	0	438	区画整理済	20ha以上	B-4	20	
桑原	1305-259	雑種地	1582	畑	その他	0	1582	区画整理済	20ha以上	B-4	21	
桑原	1306-6	雑種地	3050	畑	その他	0	3050	未整備	10ha未満	B-4	14	
桑原	1306-7	山林	4380	畑	山林原野	0	4380	未整備	10ha未満	B-4	14	
桑原	1306-9	畑	546	畑	畑	0	546	区画整理済	10ha未満	B-4	15	
桑原	1306-10	畑	373	畑	畑	0	373	区画整理済	10ha未満	B-4	15	
桑原	1306-13	畑	1269	畑	畑	0	1269	未整備	10ha未満	B-4	15	
桑原	1306-15	畑	479	畑	畑	0	479	未整備	10ha未満	B-4	15	
桑原	1306-17	畑	723	畑	畑	0	723	未整備	10ha未満	B-4	14	
桑原	1306-18	山林	4161	畑	山林原野	0	4161	区画整理済	10ha未満	B-4	14	
桑原	1306-20	畑	3398	畑	畑	0	3398	未整備	10ha未満	B-4	14	
桑原	1306-22	畑	565	畑	畑	0	565	未整備	10ha未満	B-4	14	
桑原	1306-23	山林	373	畑	山林原野	0	373	未整備	10ha未満	B-4	15	
桑原	1306-24	畑	968	畑	畑	0	968	未整備	10ha未満	B-4	15	
桑原	1306-27	山林	62	畑	山林原野	0	62	未整備	10ha未満	B-4	14	

新農用地区域リスト

大字名	地番	登記地目	登記地積	用途	現況	一部	青地面積	基盤整備	団地規模	地区区域	A3図NO	備考
桑原	1306-28	畑	171	畑	畑	0	171	未整備	10ha未満	B-4	14	
桑原	1306-29	山林	575	畑	山林原野	0	575	未整備	10ha未満	B-4	15	
桑原	1306-31	原野	72	畑	山林原野	0	72	未整備	10ha未満	B-4	15	
桑原	1306-32	畑	181	畑	畑	0	181	未整備	10ha未満	B-4	15	
桑原	1306-38	畑	2433	畑	畑	0	2433	未整備	10ha未満	B-4	15	
桑原	1306-40	畑	1685	畑	畑	0	1685	未整備	10ha未満	B-4	15	
桑原	1306-42	畑	1001	畑	畑	0	1001	未整備	20ha以上	B-4	15	
桑原	1306-50	畑	581	畑	畑	0	581	区画整理済	10ha未満	B-4	15	
桑原	1306-51	畑	2179	畑	畑	0	2179	区画整理済	20ha以上	B-4	21	
桑原	1306-53	畑	1555	畑	畑	0	1555	未整備	20ha以上	B-4	15	
桑原	1306-54	畑	8895	畑	畑	0	8895	区画整理済	20ha以上	B-4	21	
桑原	1306-55	畑	4618	畑	畑	0	4618	区画整理済	20ha以上	B-4	15	
桑原	1306-56	雑種地	357	畑	畑	0	357	区画整理済	20ha以上	B-4	21	
桑原	1306-57	畑	1121	畑	畑	0	1121	区画整理済	20ha以上	B-4	21	
桑原	1306-58	畑	590	畑	畑	0	590	区画整理済	20ha以上	B-4	15	
桑原	1306-61	畑	1885	畑	畑	0	1885	区画整理済	10ha未満	B-4	15	
桑原	1306-62	畑	1607	畑	畑	0	1607	区画整理済	20ha以上	B-4	15	
桑原	1306-63	原野	3611	畑	山林原野	0	3611	区画整理済	20ha以上	B-4	15	
桑原	1306-64	畑	1747	畑	畑	0	1747	区画整理済	10ha未満	B-4	15	
桑原	1306-73	畑	1157	畑	畑	0	1157	未整備	10ha未満	B-4	15	
桑原	1306-75	畑	1504	畑	畑	0	1504	未整備	20ha以上	B-4	15	
桑原	1306-80	畑	678	畑	畑	0	678	区画整理済	20ha以上	B-4	21	
桑原	1306-81	畑	2455	畑	畑	0	2455	区画整理済	20ha以上	B-4	21	
桑原	1306-86	雑種地	477	畑	その他	0	477	区画整理済	20ha以上	B-4	21	
桑原	1306-87	畑	3013	畑	畑	0	3013	区画整理済	20ha以上	B-4	21	
桑原	1306-88	畑	2660	畑	畑	0	2660	区画整理済	20ha以上	B-4	21	
桑原	1306-90	山林	158	畑	山林原野	0	158	未整備	10ha未満	B-4	14	
桑原	1306-91	原野	763	畑	山林原野	0	763	未整備	10ha未満	B-4	14	
桑原	1306-106	畑	78	畑	畑	0	78	区画整理済	10ha未満	B-4	15	
桑原	1306-107	畑	967	畑	畑	0	967	区画整理済	20ha以上	B-4	15	
桑原	1306-108	畑	1862	畑	畑	0	1862	区画整理済	20ha以上	B-4	15	
桑原	1306-109	畑	617	畑	畑	0	617	未整備	20ha以上	B-4	15	
桑原	1306-110	山林	772	畑	山林原野	0	772	未整備	20ha以上	B-4	15	
桑原	1306-111	畑	346	畑	畑	0	346	区画整理済	20ha以上	B-4	15	
桑原	1306-116	山林	69	畑	山林原野	0	69	未整備	20ha以上	B-4	15	
桑原	1306-118	畑	704	畑	畑	0	704	未整備	20ha以上	B-4	21	
桑原	1306-120	雑種地	179	畑	その他	0	179	未整備	20ha以上	B-4	15	
桑原	1306-121	畑	1414	畑	畑	0	1414	未整備	20ha以上	B-4	15	
桑原	1306-122	雑種地	250	畑	その他	0	250	未整備	20ha以上	B-4	15	
桑原	1306-123	畑	1761	畑	畑	0	1761	区画整理済	20ha以上	B-4	15	
桑原	1306-125	畑	1261	畑	畑	0	1261	未整備	20ha以上	B-4	15	
桑原	1306-126	畑	1104	畑	畑	0	1104	未整備	20ha以上	B-4	15	
桑原	1306-131	畑	145	畑	畑	0	145	区画整理済	20ha以上	B-4	15	
桑原	1306-140	畑	416	畑	畑	0	416	未整備	10ha未満	B-4	15	
桑原	1306-141	畑	244	畑	畑	0	244	区画整理済	20ha以上	B-4	15	
桑原	1306-142	山林	497	畑	山林原野	0	497	区画整理済	20ha以上	B-4	15	
桑原	1306-143	畑	854	畑	畑	0	854	区画整理済	10ha未満	B-4	15	
桑原	1306-144	畑	671	畑	畑	0	671	区画整理済	10ha未満	B-4	15	
桑原	1306-150	山林	99	畑	山林原野	0	99	未整備	10ha未満	B-4	15	
桑原	1306-151	山林	280	畑	山林原野	0	280	未整備	10ha未満	B-4	14	
桑原	1306-152	山林	1487	畑	山林原野	0	1487	未整備	10ha未満	B-4	14	
桑原	1306-153	山林	85	畑	山林原野	0	85	未整備	10ha未満	B-4	14	R6地番図に該当データなし
桑原	1306-154	山林	2290	畑	山林原野	0	2290	未整備	10ha未満	B-4	14	
桑原	1306-160	畑	3672	畑	畑	0	3672	未整備	10ha未満	B-4	14	
桑原	1306-162	畑	826	畑	畑	0	826	未整備	10ha未満	B-4	14	
桑原	1306-163	畑	2152	畑	畑	0	2152	区画整理済	10ha未満	B-4	14	

新農用地区域リスト

大字名	地番	登記 地目	登記 地積	用途	現況	一部	青地 面積	基盤 整備	団地 規模	地区 区域	A3 図NO	備考
桑原	1306-164	雑種地	1065	畑	畑	0	1065	区画整理済	10ha未満	B-4	14	
桑原	1306-176	雑種地	340	畑	その他	0	340	未整備	20ha以上	B-4	15	
桑原	1306-177	畑	3573	畑	畑	0	3573	区画整理済	20ha以上	B-4	21	
桑原	1306-178	雑種地	619	畑	その他	0	619	未整備	20ha以上	B-4	21	
桑原	1306-184	畑	957	畑	畑	0	957	未整備	20ha以上	B-4	15	
桑原	1306-185	畑	675	畑	畑	0	675	未整備	20ha以上	B-4	15	
桑原	1306-186	畑	472	畑	畑	0	472	未整備	20ha以上	B-4	15	
桑原	1306-187	畑	687	畑	畑	0	687	未整備	20ha以上	B-4	15	
桑原	1306-188	山林	218	畑	山林原野	0	218	未整備	20ha以上	B-4	15	
桑原	1306-229	畑	5288	畑	畑	1	2532	区画整理済	20ha以上	B-4	15	
桑原	1306-230	原野	4284	畑	山林原野	0	4284	未整備	20ha以上	B-4	15	
桑原	1306-231	原野	5088	畑	山林原野	0	5088	未整備	20ha以上	B-4	15	
桑原	1306-232	原野	1214	畑	山林原野	0	1214	未整備	20ha以上	B-4	15	
桑原	1306-233	原野	1094	畑	山林原野	0	1094	未整備	10ha未満	B-4	15	
桑原	1306-234	原野	1172	畑	山林原野	0	1172	未整備	10ha未満	B-4	15	
桑原	1306-235	畑	2081	畑	畑	0	2081	区画整理済	10ha未満	B-4	15	
桑原	1306-248	畑	1189	畑	畑	0	1189	区画整理済	10ha未満	B-4	14	
桑原	1306-249	畑	1983	畑	畑	0	1983	未整備	10ha未満	B-4	14	
桑原	1306-250	畑	2280	畑	畑	0	2280	未整備	10ha未満	B-4	14	
桑原	1306-251	畑	694	畑	畑	0	694	未整備	10ha未満	B-4	14	
桑原	1306-252	畑	386	畑	畑	0	386	区画整理済	10ha未満	B-4	15	
桑原	1306-253	畑	991	畑	畑	0	991	区画整理済	10ha未満	B-4	15	
桑原	1306-299	畑	564	畑	畑	0	564	未整備	20ha以上	B-4	15	
桑原	1306-322	畑	364	畑	その他	0	364	区画整理済	20ha以上	B-4	15	
桑原	1306-381	雑種地	498	畑	その他	0	498	区画整理済	10ha未満	B-4	15	
桑原	1306-399	畑	1460	畑	畑	0	1460	区画整理済	10ha未満	B-4	15	
桑原	1306-400	畑	1177	畑	畑	0	1177	区画整理済	10ha未満	B-4	15	
桑原	1306-401	畑	506	畑	畑	0	506	区画整理済	20ha以上	B-4	15	
桑原	1306-402	畑	618	畑	畑	0	618	区画整理済	20ha以上	B-4	15	
桑原	1306-403	雑種地	389	畑	その他	0	389	区画整理済	10ha未満	B-4	15	
桑原	1306-404	雑種地	836	畑	その他	0	836	区画整理済	10ha未満	B-4	15	
桑原	1306-407	畑	96	畑	畑	0	96	区画整理済	20ha以上	B-4	15	
桑原	1306-408	雑種地	95	畑	その他	0	95	区画整理済	20ha以上	B-4	15	
桑原	1306-409	山林	1408	畑	山林原野	0	1408	未整備	20ha以上	B-4	15	
桑原	1306-410	山林	999	畑	山林原野	0	999	未整備	20ha以上	B-4	15	
桑原	1306-412	山林	947	畑	山林原野	0	947	未整備	20ha以上	B-4	21	
桑原	1306-413	山林	1399	畑	山林原野	0	1399	未整備	20ha以上	B-4	21	
桑原	1306-414	山林	1781	畑	山林原野	0	1781	未整備	20ha以上	B-4	21	
桑原	1306-415	山林	5049	畑	山林原野	0	5049	未整備	20ha以上	B-4	21	
桑原	1306-416	畑	2642	畑	畑	0	2642	未整備	20ha以上	B-4	21	
桑原	1306-419	雑種地	635	畑	その他	1	212	区画整理済	20ha以上	B-4	15	
桑原	1306-422	雑種地	244	畑	その他	0	244	区画整理済	20ha以上	B-4	15	
桑原	1306-424	雑種地	666	畑	その他	0	666	区画整理済	10ha未満	B-4	14	
桑原	1306-425	畑	1762	畑	畑	0	1762	区画整理済	10ha未満	B-4	14	
桑原	1306-426	雑種地	1089	畑	その他	0	1089	区画整理済	10ha未満	B-4	14	
桑原	1306-427	雑種地	1579	畑	その他	0	1579	未整備	20ha以上	B-4	21	
桑原	1306-428	雑種地	128	畑	その他	0	128	区画整理済	20ha以上	B-4	15	
桑原	1306-429	雑種地	521	畑	その他	1	323	区画整理済	20ha以上	B-4	15	
桑原	1306-431	雑種地	351	畑	その他	0	351	区画整理済	20ha以上	B-4	15	
桑原	1306-433	畑	163	畑	畑	0	163	区画整理済	20ha以上	B-4	15	
桑原	1306-434	雑種地	581	畑	その他	0	581	区画整理済	10ha未満	B-4	14	
桑原	1317-1	畑	231	畑	畑	0	231	未整備	10ha未満	B-4	13	
桑原	1317-2	田	320	田	田	0	320	未整備	10ha未満	B-4	13	
桑原	1317-3	畑	152	畑	畑	0	152	未整備	10ha未満	B-4	13	
桑原	1317-4	畑	178	畑	畑	0	178	未整備	10ha未満	B-4	13	
桑原	1317-5	畑	195	畑	畑	0	195	未整備	10ha未満	B-4	13	

新農用地区域リスト

大字名	地番	登記 地目	登記 地積	用途	現況	一部	青地 面積	基盤 整備	団地 規模	地区 区域	A3 図NO	備考
桑原	1317-6	畑	181	畑	畑	0	181	未整備	10ha未満	B-4	13	
桑原	1317-27	畑	297	畑	畑	0	297	未整備	10ha未満	B-4	13	
桑原	1317-31	畑	2095	畑	畑	0	2095	未整備	10ha未満	B-4	13	
桑原	1317-37	畑	776	畑	畑	0	776	未整備	10ha未満	B-4	13	
桑原	1317-38	畑	1365	畑	畑	0	1365	未整備	10ha未満	B-4	13	
桑原	1317-39	畑	528	畑	畑	0	528	未整備	10ha未満	B-4	13	
桑原	1317-41	畑	343	畑	畑	0	343	未整備	10ha未満	B-4	13	
桑原	1317-45	畑	1659	畑	畑	0	1659	未整備	10ha未満	B-4	13	
桑原	1317-48	畑	1193	畑	畑	0	1193	未整備	10ha未満	B-4	13	
桑原	1317-50	畑	595	畑	畑	0	595	未整備	10ha未満	B-4	13	
桑原	1322-5	畑	300	畑	畑	0	300	未整備	10ha未満	B-4	13	
桑原	1322-17	畑	442	畑	畑	0	442	未整備	10ha未満	B-4	13	
桑原	1322-56	畑	109	畑	畑	0	109	未整備	10ha未満	B-4	13	
桑原	1322-57	畑	287	畑	畑	0	287	未整備	10ha未満	B-4	19	
桑原	1322-60	畑	271	畑	畑	0	271	未整備	10ha未満	B-4	13	
桑原	1322-61	畑	45	畑	畑	0	45	未整備	10ha未満	B-4	13	
桑原	1322-64	畑	89	畑	畑	0	89	未整備	10ha未満	B-4	13	
桑原	1322-65	畑	264	畑	畑	0	264	未整備	10ha未満	B-4	13	
桑原	1322-67	原野	59	畑	山林原野	0	59	未整備	10ha未満	B-4	13	
桑原	1322-68	畑	495	畑	畑	0	495	未整備	10ha未満	B-4	13	
桑原	1322-69	畑	390	畑	畑	0	390	未整備	10ha未満	B-4	13	
桑原	1322-70	畑	310	畑	その他	0	310	未整備	10ha未満	B-4	13	
桑原	1322-71	畑	267	畑	畑	0	267	未整備	10ha未満	B-4	13	
桑原	1322-72	畑	366	畑	畑	0	366	未整備	10ha未満	B-4	13	
桑原	1322-78	畑	538	畑	畑	0	538	未整備	10ha未満	B-4	13	
桑原	1322-83	畑	320	畑	畑	0	320	未整備	10ha未満	B-4	13	
桑原	1323-2	畑	30	畑	畑	0	30	未整備	10ha未満	B-4	13	
桑原	1323-3	畑	836	畑	畑	0	836	未整備	10ha未満	B-4	13	
桑原	1323-4	畑	406	畑	畑	0	406	未整備	10ha未満	B-4	13	
桑原	1323-5	畑	634	畑	畑	0	634	未整備	10ha未満	B-4	13	
桑原	1323-8	畑	187	畑	畑	0	187	未整備	10ha未満	B-4	19	
桑原	1323-10	畑	397	畑	畑	0	397	未整備	10ha未満	B-4	19	
桑原	1323-15	畑	83	畑	畑	0	83	未整備	10ha未満	B-4	19	
桑原	1323-16	畑	798	畑	畑	0	798	未整備	10ha未満	B-4	19	
桑原	1323-23	畑	547	畑	畑	0	547	未整備	10～20ha	B-4	19	
桑原	1323-26	原野	49	畑	山林原野	0	49	未整備	10～20ha	B-4	13	
桑原	1323-27	畑	1985	畑	畑	0	1985	未整備	10～20ha	B-4	13	
桑原	1323-30	畑	776	畑	畑	0	776	未整備	10～20ha	B-4	13	
桑原	1323-32	畑	2665	畑	畑	0	2665	未整備	10～20ha	B-4	13	
桑原	1323-33	畑	700	畑	畑	0	700	未整備	10～20ha	B-4	13	
桑原	1323-35	畑	1170	畑	畑	0	1170	未整備	10～20ha	B-4	13	
桑原	1323-36	畑	2459	畑	畑	0	2459	未整備	10～20ha	B-4	13	
桑原	1323-38	畑	641	畑	畑	0	641	未整備	10～20ha	B-4	13	
桑原	1323-42	畑	238	畑	畑	0	238	未整備	10～20ha	B-4	13	
桑原	1323-46	畑	1520	畑	畑	0	1520	未整備	10～20ha	B-4	13	
桑原	1323-48	原野	39	畑	山林原野	0	39	未整備	10～20ha	B-4	13	
桑原	1323-49	畑	816	畑	畑	0	816	未整備	10～20ha	B-4	13	
桑原	1323-53	畑	56	畑	畑	0	56	未整備	10～20ha	B-4	13	
桑原	1323-54	畑	925	畑	畑	0	925	未整備	10～20ha	B-4	13	
桑原	1323-56	畑	195	畑	畑	0	195	未整備	10～20ha	B-4	13	
桑原	1323-58	畑	2347	畑	畑	0	2347	未整備	10～20ha	B-4	13	
桑原	1323-62	畑	4314	畑	畑	0	4314	未整備	10～20ha	B-4	13	
桑原	1323-63	山林	1699	畑	山林原野	0	1699	未整備	10～20ha	B-4	13	
桑原	1323-64	畑	1424	畑	畑	0	1424	未整備	10～20ha	B-4	13	
桑原	1323-65	畑	6330	畑	畑	0	6330	未整備	10～20ha	B-4	13	
桑原	1323-66	畑	390	畑	畑	0	390	未整備	10～20ha	B-4	13	

新農用地区域リスト

大字名	地番	登記 地目	登記 地積	用途	現況	一部	青地 面積	基盤 整備	団地 規模	地区 区域	A3 図NO	備考
桑原	1323-67	畑	1712	畑	畑	0	1712	未整備	10～20ha	B-4	13	
桑原	1323-68	畑	1107	畑	畑	0	1107	未整備	10～20ha	B-4	13	
桑原	1323-69	畑	116	畑	畑	0	116	未整備	10～20ha	B-4	13	
桑原	1323-71	畑	409	畑	畑	0	409	未整備	10ha未満	B-4	19	
桑原	1323-76	畑	1606	畑	畑	0	1606	未整備	10～20ha	B-4	13	
桑原	1323-77	畑	769	畑	畑	0	769	未整備	10～20ha	B-4	13	
桑原	1323-78	畑	744	畑	畑	0	744	未整備	10～20ha	B-4	13	
桑原	1323-79	畑	876	畑	畑	0	876	未整備	10～20ha	B-4	13	
桑原	1323-80	畑	1223	畑	畑	0	1223	未整備	10～20ha	B-4	13	
桑原	1323-81	畑	1094	畑	畑	0	1094	未整備	10～20ha	B-4	13	
桑原	1323-82	畑	4935	畑	畑	0	4935	未整備	10～20ha	B-4	13	
桑原	1323-108	畑	618	畑	畑	0	618	未整備	10ha未満	B-4	13	
桑原	1323-109	畑	357	畑	畑	0	357	未整備	10ha未満	B-4	13	
桑原	1323-114	畑	371	畑	畑	0	371	未整備	10ha未満	B-4	13	
桑原	1323-115	畑	168	畑	畑	0	168	未整備	10ha未満	B-4	13	
桑原	1323-118	畑	1541	畑	畑	0	1541	未整備	10ha未満	B-4	13	
桑原	1323-121	畑	259	畑	畑	0	259	未整備	10ha未満	B-4	13	
桑原	1323-125	畑	406	畑	畑	0	406	未整備	10ha未満	B-4	13	
桑原	1323-126	畑	533	畑	畑	0	533	未整備	10ha未満	B-4	13	
桑原	1323-133	畑	76	畑	畑	0	76	未整備	10ha未満	B-4	13	
桑原	1323-135	畑	88	畑	畑	0	88	未整備	10ha未満	B-4	13	
桑原	1323-136	畑	52	畑	畑	0	52	未整備	10ha未満	B-4	13	
桑原	1323-137	畑	91	畑	畑	0	91	未整備	10ha未満	B-4	13	
桑原	1323-173	畑	224	畑	畑	0	224	未整備	10ha未満	B-4	13	
桑原	1323-196	畑	1500	畑	畑	0	1500	未整備	10～20ha	B-4	13	
桑原	1323-199	畑	1657	畑	畑	0	1657	未整備	10～20ha	B-4	13	
桑原	1323-200	畑	881	畑	畑	0	881	未整備	10～20ha	B-4	13	
桑原	1323-221	畑	2142	畑	畑	0	2142	未整備	10～20ha	B-4	13	
桑原	1323-223	畑	532	畑	畑	0	532	未整備	10～20ha	B-4	13	
桑原	1323-245	畑	4958	畑	畑	0	4958	未整備	10～20ha	B-4	13	
桑原	1323-248	畑	155	畑	畑	0	155	未整備	10ha未満	B-4	13	
桑原	1323-263	畑	191	畑	畑	0	191	未整備	10ha未満	B-4	13	
桑原	1323-264	畑	383	畑	畑	0	383	未整備	10ha未満	B-4	13	
桑原	1323-265	畑	62	畑	畑	0	62	未整備	10ha未満	B-4	13	
桑原	1323-266	畑	52	畑	畑	0	52	未整備	10ha未満	B-4	13	
桑原	1323-268	畑	115	畑	畑	0	115	未整備	10ha未満	B-4	13	
桑原	1323-270	畑	228	畑	畑	0	228	未整備	10ha未満	B-4	13	
桑原	1323-271	畑	657	畑	畑	0	657	未整備	10ha未満	B-4	13	
桑原	1323-272	畑	185	畑	畑	0	185	未整備	10ha未満	B-4	13	
桑原	1323-276	畑	317	畑	畑	0	317	未整備	10ha未満	B-4	13	
桑原	1323-277	畑	1887	畑	畑	0	1887	未整備	10ha未満	B-4	13	
桑原	1323-335	山林	1.78	畑	山林原野	0	1.78	未整備	10ha未満	B-4	13	
桑原	1323-370	畑	201	畑	畑	0	201	未整備	10～20ha	B-4	13	
桑原	1323-371	畑	2404	畑	畑	0	2404	未整備	10～20ha	B-4	13	
桑原	1323-372	畑	793	畑	畑	0	793	未整備	10～20ha	B-4	13	
桑原	1323-373	畑	1547	畑	畑	0	1547	未整備	10～20ha	B-4	13	
桑原	1323-374	畑	793	畑	畑	0	793	未整備	10～20ha	B-4	13	
桑原	1323-375	畑	92	畑	畑	0	92	未整備	10～20ha	B-4	13	
桑原	1323-376	畑	198	畑	畑	0	198	未整備	10～20ha	B-4	13	
桑原	1323-377	畑	561	畑	畑	0	561	未整備	10～20ha	B-4	13	
桑原	1323-379	畑	519	畑	畑	0	519	未整備	10～20ha	B-4	13	
桑原	1323-380	畑	66	畑	畑	0	66	未整備	10～20ha	B-4	13	
桑原	1323-381	畑	2238	畑	畑	0	2238	未整備	10～20ha	B-4	13	
桑原	1323-382	畑	1173	畑	畑	0	1173	未整備	10ha未満	B-4	13	
桑原	1323-383	畑	701	畑	畑	0	701	未整備	10～20ha	B-4	19	
桑原	1323-385	畑	624	畑	畑	0	624	未整備	10～20ha	B-4	13	

新農用地区域リスト

大字名	地番	登記 地目	登記 地積	用途	現況	一部	青地 面積	基盤 整備	団地 規模	地区 区域	A3 図NO	備考
桑原	1323-386	畑	657	畑	畑	0	657	未整備	10～20ha	B-4	13	
桑原	1323-387	畑	467	畑	畑	0	467	未整備	10～20ha	B-4	13	
桑原	1323-388	畑	399	畑	畑	0	399	未整備	10～20ha	B-4	13	
桑原	1323-389	畑	294	畑	畑	0	294	未整備	10～20ha	B-4	13	
桑原	1323-390	畑	208	畑	畑	0	208	未整備	10～20ha	B-4	13	
桑原	1323-391	畑	168	畑	畑	0	168	未整備	10～20ha	B-4	13	
桑原	1323-392	畑	231	畑	畑	0	231	未整備	10～20ha	B-4	13	
桑原	1323-393	畑	806	畑	畑	0	806	未整備	10～20ha	B-4	13	
桑原	1323-394	畑	786	畑	畑	0	786	未整備	10～20ha	B-4	13	
桑原	1323-395	畑	730	畑	畑	0	730	未整備	10～20ha	B-4	13	
桑原	1323-396	畑	1418	畑	畑	0	1418	未整備	10～20ha	B-4	13	
桑原	1323-397	畑	476	畑	畑	0	476	未整備	10～20ha	B-4	13	
桑原	1323-398	畑	502	畑	畑	0	502	未整備	10～20ha	B-4	13	
桑原	1323-399	畑	509	畑	畑	0	509	未整備	10～20ha	B-4	13	
桑原	1323-400	畑	618	畑	畑	0	618	未整備	10～20ha	B-4	13	
桑原	1323-401	畑	829	畑	畑	0	829	未整備	10～20ha	B-4	13	
桑原	1323-402	畑	396	畑	畑	0	396	未整備	10～20ha	B-4	13	
桑原	1323-403	畑	680	畑	畑	0	680	未整備	10～20ha	B-4	13	
桑原	1323-404	畑	304	畑	畑	0	304	未整備	10～20ha	B-4	13	
桑原	1323-405	畑	224	畑	畑	0	224	未整備	10～20ha	B-4	13	
桑原	1323-406	畑	413	畑	畑	0	413	未整備	10～20ha	B-4	13	
桑原	1323-408	畑	2986	畑	畑	0	2986	未整備	10～20ha	B-4	13	
桑原	1323-409	畑	1980	畑	畑	0	1980	未整備	10～20ha	B-4	13	
桑原	1323-410	畑	542	畑	畑	0	542	未整備	10～20ha	B-4	13	
桑原	1323-411	畑	512	畑	畑	0	512	未整備	10～20ha	B-4	13	
桑原	1323-412	畑	3044	畑	畑	0	3044	未整備	10～20ha	B-4	13	R6地番図に該当データなし
桑原	1323-425	畑	475	畑	畑	0	475	未整備	10～20ha	B-4	13	
桑原	1323-426	畑	83	畑	畑	0	83	未整備	10～20ha	B-4	13	
桑原	1323-427	畑	314	畑	畑	0	314	未整備	10～20ha	B-4	13	
桑原	1323-428	畑	444	畑	畑	0	444	未整備	10～20ha	B-4	13	
桑原	1323-429	畑	103	畑	畑	0	103	未整備	10～20ha	B-4	13	
桑原	1323-431	畑	250	畑	畑	0	250	未整備	10～20ha	B-4	13	
桑原	1323-432	畑	566	畑	畑	0	566	未整備	10～20ha	B-4	13	
桑原	1323-433	畑	261	畑	畑	0	261	未整備	10～20ha	B-4	13	
桑原	1323-436	畑	851	畑	畑	0	851	未整備	10～20ha	B-4	13	
桑原	1323-437	畑	203	畑	畑	0	203	未整備	10～20ha	B-4	13	
桑原	1323-439	畑	186	畑	畑	0	186	未整備	10～20ha	B-4	13	
桑原	1323-464	畑	155	畑	畑	0	155	未整備	10～20ha	B-4	13	
桑原	1323-482	畑	43	畑	畑	0	43	未整備	10ha未満	B-4	13	
桑原	1422-1	畑	304	畑	畑	0	304	未整備	10ha未満	B-4	13	
桑原	1422-2	田	175	田	田	0	175	未整備	10ha未満	B-4	13	
桑原	1423	田	614	田	田	0	614	未整備	10ha未満	B-4	13	
桑原	1424-1	田	3364	田	田	0	3364	未整備	10ha未満	B-4	13	
桑原	1425	畑	181	畑	畑	0	181	未整備	10ha未満	B-4	13	
桑原	1426	田	161	田	田	0	161	未整備	10ha未満	B-4	13	
桑原	1431-1	畑	2793	畑	畑	0	2793	未整備	10ha未満	B-4	13	
桑原	1431-2	原野	257	畑	山林原野	0	257	未整備	10ha未満	B-4	13	
桑原	1432-1	畑	2575	畑	畑	0	2575	未整備	10ha未満	B-4	13	
桑原	1438-1	畑	766	畑	畑	0	766	未整備	10ha未満	B-4	13	
桑原	1440-1	畑	909	畑	畑	0	909	未整備	10ha未満	B-4	13	
桑原	1441	田	353	田	田	0	353	未整備	10ha未満	B-4	13	
桑原	1442-1	田	2793	田	田	0	2793	未整備	10ha未満	B-4	13	
桑原	1442-2	原野	79	田	山林原野	0	79	未整備	10ha未満	B-4	13	
桑原	1455-1	畑	991	畑	畑	0	991	未整備	10ha未満	B-4	13	
桑原	1467-1	畑	132	畑	畑	0	132	未整備	10ha未満	B-4	13	
桑原	1470-1	畑	247	畑	その他	0	247	未整備	10ha未満	B-4	13	

新農用地区域リスト

大字名	地番	登記 地目	登記 地積	用途	現況	一部	青地 面積	基盤 整備	団地 規模	地区 区域	A3 図NO	備考
桑原	1472-1	畑	413	畑	畑	0	412.04	未整備	10ha未満	B-4	13	
桑原	1489-1	畑	396	畑	畑	0	396	未整備	10ha未満	B-4	13	
桑原	1490-3	畑	320	畑	畑	0	320	未整備	10ha未満	B-4	13	

新農用地区域リスト

大字名	地番	登記 地目	登記 地積	用途	現況	一部	青地 面積	基盤 整備	団地 規模	地区 区域	A3 図NO	備考
大竹	243-1	田	883	田	田	0	883	未整備	10ha未満	B-3	24	
大竹	243-2	田	173	田	田	0	173	未整備	10ha未満	B-3	24	
大竹	243-3	田	258	田	田	0	258	未整備	10ha未満	B-3	24	
大竹	244	田	3535	田	田	0	3535	未整備	10ha未満	B-3	24	
大竹	245	田	1978	田	田	0	1978	未整備	10ha未満	B-3	24	
大竹	246-1	田	950	田	田	0	950	未整備	10ha未満	B-3	24	
大竹	249-1	畑	2627	畑	畑	0	2627	未整備	10ha未満	B-3	24	
大竹	250-1	畑	1124	畑	畑	0	1124	未整備	10ha未満	B-3	24	
大竹	250-2	畑	240	畑	畑	0	240	未整備	10ha未満	B-3	24	
大竹	251-1	畑	825	畑	畑	0	825	未整備	10ha未満	B-3	24	
大竹	252-3	畑	262	畑	畑	0	262	未整備	10ha未満	B-3	24	
大竹	252-4	畑	308	畑	畑	0	308	未整備	10ha未満	B-3	24	
大竹	252-5	畑	527	畑	畑	0	527	未整備	10ha未満	B-3	24	
大竹	252-6	畑	65	畑	畑	0	65	未整備	10ha未満	B-3	24	
大竹	252-7	畑	1892	畑	畑	0	1892	未整備	10ha未満	B-3	24	
大竹	252-8	畑	434	畑	畑	0	434	未整備	10ha未満	B-3	24	
大竹	252-9	畑	448	畑	畑	0	448	未整備	10ha未満	B-3	24	
大竹	252-10	畑	290	畑	畑	0	290	未整備	10ha未満	B-3	24	
大竹	253-11	畑	675	畑	畑	0	675	未整備	10ha未満	B-3	24	
大竹	253-13	畑	2396	畑	畑	0	2396	未整備	10ha未満	B-3	24	
大竹	253-14	畑	223	畑	畑	0	223	未整備	10ha未満	B-3	24	
大竹	253-16	畑	824	畑	畑	0	824	未整備	10ha未満	B-3	24	
大竹	253-18	畑	1849	畑	畑	0	1849	未整備	10ha未満	B-3	24	
大竹	253-20	畑	508	畑	畑	0	508	未整備	10ha未満	B-3	24	
大竹	253-22	畑	818	畑	畑	0	743. 78	未整備	10ha未満	B-3	24	
大竹	253-24	畑	457	畑	畑	0	457	未整備	10ha未満	B-3	24	
大竹	255-10	畑	2125	畑	畑	0	2125	未整備	10ha未満	B-3	24	
大竹	255-11	原野	427	畑	山林原野	0	427	未整備	10ha未満	B-3	24	
大竹	255-12	原野	752	畑	山林原野	0	752	未整備	10ha未満	B-3	24	
大竹	255-13	畑	1922	畑	畑	0	1922	未整備	10ha未満	B-3	24	
大竹	256-1	畑	2137	畑	畑	0	2137	未整備	10ha未満	B-3	24	
大竹	257	畑	853	畑	畑	0	853	未整備	10ha未満	B-3	24	
大竹	258	畑	2092	畑	畑	0	2083. 87	未整備	10ha未満	B-3	24	
大竹	259-1	畑	1472	畑	畑	0	1472	未整備	10ha未満	B-3	24	
大竹	259-2	畑	1703	畑	畑	1	1689. 53	未整備	10ha未満	B-3	24	
大竹	260-1	畑	3545	畑	畑	0	3545	未整備	10ha未満	B-3	24	
大竹	261-1	畑	3131	畑	畑	0	3131	未整備	10ha未満	B-3	24	
大竹	262-1	畑	3371	畑	畑	0	3371	未整備	10ha未満	B-3	24	
大竹	263-1	畑	4336	畑	畑	0	4336	未整備	10ha未満	B-3	25	
大竹	263-2	畑	439	畑	畑	0	439	未整備	10ha未満	B-3	24	
大竹	264-1	畑	1211	畑	畑	0	1211	未整備	10ha未満	B-3	25	
大竹	265-1	畑	1890	畑	畑	0	1890	未整備	10ha未満	B-3	25	
大竹	266-1	畑	2316	畑	畑	0	2316	未整備	10ha未満	B-3	25	
大竹	292-1	畑	539	畑	畑	0	539	未整備	10ha未満	B-3	24	
大竹	292-2	畑	2910	畑	畑	0	2910	未整備	10ha未満	B-3	24	
大竹	292-5	畑	1364	畑	畑	0	1364	未整備	10ha未満	B-3	24	
大竹	292-7	畑	2395	畑	畑	0	2395	未整備	10ha未満	B-3	24	
大竹	292-8	畑	1043	畑	畑	0	1043	未整備	10ha未満	B-3	24	
大竹	292-10	畑	2918	畑	畑	0	2918	未整備	10ha未満	B-3	24	
大竹	292-13	畑	755	畑	畑	0	755	未整備	10ha未満	B-3	30	
大竹	292-14	畑	1188	畑	畑	0	1188	未整備	10ha未満	B-3	24	
大竹	292-17	畑	1244	畑	畑	0	1244	未整備	10ha未満	B-3	30	
大竹	294	畑	494	畑	畑	0	494	未整備	10ha未満	B-3	30	
大竹	295	畑	2617	畑	畑	0	2617	未整備	10ha未満	B-3	30	
大竹	300	畑	929	畑	畑	0	929	未整備	10ha未満	B-3	30	
大竹	302	畑	1177	畑	畑	0	1177	未整備	10ha未満	B-3	30	

新農用地区域リスト

大字名	地番	登記地目	登記地積	用途	現況	一部	青地面積	基盤整備	団地規模	地区区域	A3図NO	備考
大竹	304	畑	1602	畑	畑	0	1602	未整備	10ha未満	B-3	30	
大竹	309	畑	2349	畑	畑	0	2349	未整備	10ha未満	B-3	30	
大竹	310	畑	902	畑	畑	0	902	未整備	10ha未満	B-3	30	
大竹	311	畑	703	畑	畑	0	703	未整備	10ha未満	B-3	31	
大竹	312-1	畑	3130	畑	畑	0	3130	未整備	10ha未満	B-3	31	
大竹	314	畑	2516	畑	畑	0	2516	未整備	10ha未満	B-3	25	
大竹	316	畑	1899	畑	畑	0	1899	未整備	10ha未満	B-3	25	

新農用地区域リスト

大字名	地番	登記地目	登記地積	用途	現況	一部	青地面積	基盤整備	団地規模	地区区域	A3図NO	備考
上沢	30-1	田	986	田	田	0	986	未整備	10ha未満	A-11	36	
上沢	30-2	田	1021	田	田	0	1021	未整備	10ha未満	A-11	36	
上沢	30-3	田	1027	田	田	0	1027	未整備	10ha未満	A-11	36	
上沢	30-4	田	1022	田	田	0	1022	未整備	10ha未満	A-11	36	
上沢	30-5	田	1022	田	田	0	1022	未整備	10ha未満	A-11	36	
上沢	30-6	田	1028	田	田	0	1028	未整備	10ha未満	A-11	36	
上沢	30-7	田	1022	田	田	0	1022	未整備	10ha未満	A-11	36	
上沢	30-8	田	1022	田	田	0	1022	未整備	10ha未満	A-11	36	
上沢	31	田	1017	田	田	0	1017	未整備	10ha未満	A-11	36	
上沢	32	田	1017	田	田	0	1017	未整備	10ha未満	A-11	36	
上沢	33-1	田	1120	田	田	0	1120	未整備	10ha未満	A-11	36	
上沢	34-1	田	969	田	田	0	969	未整備	10ha未満	A-11	36	
上沢	35-1	田	627	田	田	0	627	未整備	10ha未満	A-11	36	
上沢	39-1	田	951	田	田	0	951	未整備	10ha未満	A-11	36	
上沢	40-2	田	1020	田	田	0	1020	未整備	10ha未満	A-11	36	
上沢	40-3	田	1016	田	田	0	1016	未整備	10ha未満	A-11	36	
上沢	40-4	田	967	田	田	0	967	未整備	10ha未満	A-11	36	
上沢	40-5	田	1020	田	田	0	1020	未整備	10ha未満	A-11	36	
上沢	40-6	田	1026	田	田	0	1026	未整備	10ha未満	A-11	36	
上沢	40-7	田	1020	田	田	0	1020	未整備	10ha未満	A-11	36	
上沢	40-8	田	1022	田	田	0	1022	未整備	10ha未満	A-11	36	
上沢	40-9	田	990	田	田	0	990	未整備	10ha未満	A-11	36	
上沢	41-1	田	805	田	田	0	805	未整備	10ha未満	A-11	36	
上沢	43-1	田	853	田	田	0	853	未整備	10ha未満	A-11	36	
上沢	44-1	田	932	田	田	0	932	未整備	10ha未満	A-11	36	
上沢	45-1	田	919	田	田	0	919	未整備	10ha未満	A-11	36	
上沢	45-2	田	880	田	田	0	880	未整備	10ha未満	A-11	36	
上沢	46-1	田	758	田	田	0	758	未整備	10ha未満	A-11	36	
上沢	47-1	田	580	田	田	0	580	未整備	10ha未満	A-11	36	
上沢	48-1	田	318	田	田	0	318	未整備	10ha未満	A-11	36	
上沢	53-1	田	48	田	田	0	48	未整備	10ha未満	A-11	36	
上沢	54	田	614	田	田	0	614	未整備	10ha未満	A-11	36	
上沢	55	田	980	田	田	0	980	未整備	10ha未満	A-11	36	
上沢	56	田	1026	田	田	0	1026	未整備	10ha未満	A-11	36	
上沢	57-1	田	611	田	田	0	611	未整備	10ha未満	A-11	36	
上沢	58-1	田	541	田	田	0	541	未整備	10ha未満	A-11	36	
上沢	59	田	1017	田	田	0	1017	未整備	10ha未満	A-11	36	
上沢	60-1	田	1021	田	田	0	1021	未整備	10ha未満	A-11	36	
上沢	60-2	田	847	田	田	0	847	未整備	10ha未満	A-11	36	
上沢	60-5	田	1024	田	田	0	1024	未整備	10ha未満	A-11	36	
上沢	60-6	田	1020	田	田	0	1020	未整備	10ha未満	A-11	36	
上沢	60-9	田	1022	田	田	1	986	未整備	10ha未満	A-11	36	
上沢	61	田	1022	田	田	0	1022	未整備	10ha未満	A-11	36	
上沢	64-1	田	1019	田	田	0	1019	未整備	10ha未満	A-11	36	
上沢	64-2	田	1019	田	田	0	1019	未整備	10ha未満	A-11	36	
上沢	66	田	971	田	田	0	971	未整備	10ha未満	A-11	36	
上沢	93	田	1026	田	田	0	1026	未整備	10ha未満	A-11	36	
上沢	94	田	1022	田	田	0	1022	未整備	10ha未満	A-11	36	
上沢	96-1	田	212	田	田	0	212	未整備	10ha未満	A-11	36	
上沢	98	田	1029	田	田	0	1029	未整備	10ha未満	A-11	36	
上沢	99	田	1015	田	田	0	1015	未整備	10ha未満	A-11	36	
上沢	100-1	田	220	田	田	0	220	未整備	10ha未満	A-11	36	
上沢	100-7	田	239	田	田	0	239	未整備	10ha未満	A-11	36	
上沢	101	田	1022	田	田	0	1022	未整備	10ha未満	A-11	36	
上沢	102	田	975	田	田	0	975	未整備	10ha未満	A-11	36	
上沢	103-1	田	252	田	田	0	252	未整備	10ha未満	A-11	36	

新農用地区域リスト

大字名	地番	登記地目	登記地積	用途	現況	一部	青地面積	基盤整備	団地規模	地区区域	A3図NO	備考
上沢	106-1	田	813	田	田	0	813	未整備	10ha未満	A-11	36	
上沢	110-3	田	1023	田	田	0	1023	未整備	10ha未満	A-11	36	
上沢	110-4	田	855	田	田	0	855	未整備	10ha未満	A-11	36	
上沢	110-7	田	1025	田	田	0	1025	未整備	10ha未満	A-11	36	
上沢	111	田	980	田	田	0	980	未整備	10ha未満	A-11	36	
上沢	506-6	山林	1502	畑	山林原野	0	1502	未整備	10ha未満	B-2	30	
上沢	508-1	畑	608	畑	畑	0	608	未整備	10ha未満	B-2	30	
上沢	509-1	畑	696	畑	畑	0	696	未整備	10ha未満	B-2	30	
上沢	509-2	畑	12	畑	畑	0	12	未整備	10ha未満	B-2	30	
上沢	510-1	畑	1965	畑	畑	0	1965	未整備	10ha未満	B-2	30	
上沢	510-3	畑	674	畑	畑	0	674	未整備	10ha未満	B-2	30	
上沢	513-3	畑	834	畑	畑	0	834	未整備	10ha未満	B-2	30	
上沢	514-2	畑	288	畑	畑	0	288	未整備	10ha未満	B-2	30	
上沢	515	畑	751	畑	畑	0	751	未整備	10ha未満	B-2	30	
上沢	517	山林	1113	畑	山林原野	0	1113	未整備	10ha未満	B-2	30	
上沢	518	畑	555	畑	畑	0	555	未整備	10ha未満	B-2	30	
上沢	519	畑	1088	畑	畑	0	1088	未整備	10ha未満	B-2	30	
上沢	520	畑	463	畑	畑	0	463	未整備	10ha未満	B-2	30	
上沢	521-1	畑	2242	畑	畑	0	2242	未整備	10ha未満	B-2	30	
上沢	522-1	畑	1154	畑	畑	0	1154	未整備	10ha未満	B-2	30	
上沢	522-3	畑	641	畑	畑	0	641	未整備	10ha未満	B-2	30	
上沢	523-2	畑	64	畑	畑	0	64	未整備	10ha未満	B-2	30	
上沢	524	畑	2213	畑	畑	0	2213	未整備	10ha未満	B-2	30	
上沢	526-6	畑	854	畑	畑	0	854	未整備	10ha未満	B-2	30	
上沢	526-13	畑	805	畑	畑	0	805	未整備	10ha未満	B-2	30	
上沢	526-14	畑	1573	畑	畑	0	1573	未整備	10ha未満	B-2	30	
上沢	526-19	山林	7. 96	畑	山林原野	0	7. 96	未整備	10ha未満	B-2	30	
上沢	528	畑	2111	畑	畑	0	2111	未整備	10ha未満	B-2	30	
上沢	529	畑	245	畑	畑	0	245	未整備	10ha未満	B-2	30	
上沢	530-1	畑	1338	畑	畑	0	1338	未整備	10ha未満	B-2	30	
上沢	531-4	畑	983	畑	畑	0	983	未整備	10ha未満	B-2	30	
上沢	531-8	畑	915	畑	畑	0	915	未整備	10ha未満	B-2	30	
上沢	532-1	畑	744	畑	畑	0	744	未整備	10ha未満	B-2	30	
上沢	533-3	畑	673	畑	畑	0	673	未整備	10ha未満	B-2	30	
上沢	755-1	畑	949	畑	畑	0	949	未整備	10ha未満	B-2	30	
上沢	756-1	畑	1506	畑	畑	0	1506	未整備	10ha未満	B-2	30	
上沢	757-1	畑	367	畑	畑	0	367	未整備	10ha未満	B-2	30	
上沢	757-2	畑	938	畑	畑	0	938	未整備	10ha未満	B-2	30	
上沢	757-3	畑	227	畑	畑	0	227	未整備	10ha未満	B-2	30	
上沢	757-4	畑	490	畑	畑	0	490	未整備	10ha未満	B-2	30	
上沢	758-1	畑	1546	畑	畑	0	1546	未整備	10ha未満	B-2	30	
上沢	760-1	畑	2579	畑	畑	0	2579	未整備	10ha未満	B-2	30	
上沢	761-1	畑	443	畑	畑	0	443	未整備	10ha未満	B-2	30	
上沢	762-1	畑	871	畑	畑	0	871	未整備	10ha未満	B-2	30	
上沢	764	畑	364	畑	畑	0	364	未整備	10ha未満	B-2	30	
上沢	765-1	畑	402	畑	畑	0	402	未整備	10ha未満	B-2	30	
上沢	766-1	畑	462	畑	畑	0	462	未整備	10ha未満	B-2	30	
上沢	767-1	畑	539	畑	畑	0	539	未整備	10ha未満	B-2	30	
上沢	770	畑	867	畑	畑	0	867	未整備	10ha未満	B-2	30	
上沢	771-1	畑	1512	畑	畑	0	1512	未整備	10ha未満	B-2	30	
上沢	772-1	畑	1666	畑	畑	0	1666	未整備	10ha未満	B-2	30	
上沢	773-1	畑	796	畑	畑	0	796	未整備	10ha未満	B-2	30	
上沢	774	畑	6841	畑	畑	0	6841	未整備	10ha未満	B-2	30	
上沢	775-1	畑	718	畑	畑	0	718	未整備	10ha未満	B-2	30	
上沢	776-1	畑	958	畑	畑	0	958	未整備	10ha未満	B-2	30	
上沢	776-2	畑	439	畑	畑	0	439	未整備	10ha未満	B-2	30	

新農用地区域リスト

大字名	地番	登記 地目	登記 地積	用途	現況	一部	青地 面積	基盤 整備	団地 規模	地区 区域	A3 図NO	備考
上沢	779-1	畑	668	畑	畑	0	668	未整備	10ha未満	B-2	30	
上沢	779-2	畑	308	畑	畑	0	308	未整備	10ha未満	B-2	30	
上沢	780-1	畑	4259	畑	畑	0	4259	未整備	10ha未満	B-2	30	
上沢	781-1	畑	509	畑	畑	0	509	未整備	10ha未満	B-2	30	
上沢	782	畑	1357	畑	畑	0	1357	未整備	10ha未満	B-2	30	
上沢	783-1	畑	431	畑	畑	0	431	未整備	10ha未満	B-2	30	
上沢	786-2	畑	817	畑	畑	0	817	未整備	10ha未満	B-2	30	
上沢	788	畑	2383	畑	畑	0	2383	未整備	10ha未満	B-2	30	
上沢	789	畑	294	畑	畑	0	294	未整備	10ha未満	B-2	30	
上沢	790	畑	3137	畑	畑	0	3137	未整備	10ha未満	B-2	30	
上沢	792-1	畑	1106	畑	畑	0	1106	未整備	10ha未満	B-2	30	
上沢	792-2	畑	752	畑	畑	0	752	未整備	10ha未満	B-2	30	
上沢	792-3	畑	699	畑	畑	0	699	未整備	10ha未満	B-2	30	
上沢	792-4	畑	95	畑	畑	0	95	未整備	10ha未満	B-2	30	
上沢	792-5	畑	44	畑	畑	0	44	未整備	10ha未満	B-2	30	
上沢	793-1	畑	1609	畑	畑	0	1609	未整備	10ha未満	B-2	30	
上沢	793-2	畑	1212	畑	畑	0	1212	未整備	10ha未満	B-2	30	
上沢	794-2	畑	306	畑	畑	0	306	未整備	10ha未満	B-2	30	
上沢	799-1	畑	3235	畑	畑	0	3235	未整備	10ha未満	B-2	30	
上沢	799-7	畑	907	畑	畑	0	907	未整備	10ha未満	B-2	30	
上沢	799-8	畑	808	畑	畑	0	808	未整備	10ha未満	B-2	30	
上沢	799-9	畑	930	畑	畑	0	930	未整備	10ha未満	B-2	30	
上沢	799-10	畑	875	畑	畑	0	875	未整備	10ha未満	B-2	30	
上沢	799-11	山林	1066	畑	山林原野	0	1066	未整備	10ha未満	B-2	30	
上沢	799-13	畑	838	畑	畑	0	838	未整備	10ha未満	B-2	30	
上沢	799-15	畑	908	畑	畑	0	908	未整備	10ha未満	B-2	30	
上沢	799-18	畑	880	畑	畑	0	880	未整備	10ha未満	B-2	30	
上沢	799-19	畑	926	畑	畑	0	926	未整備	10ha未満	B-2	30	
上沢	799-20	畑	2029	畑	畑	0	2029	未整備	10ha未満	B-2	30	
上沢	799-22	畑	1002	畑	畑	0	1002	未整備	10ha未満	B-2	30	
上沢	799-23	畑	1059	畑	畑	0	1059	未整備	10ha未満	B-2	30	
上沢	799-24	畑	968	畑	畑	0	968	未整備	10ha未満	B-2	30	
上沢	799-25	畑	11	畑	畑	0	11	未整備	10ha未満	B-2	30	
上沢	799-26	畑	962	畑	畑	0	962	未整備	10ha未満	B-2	30	
上沢	799-28	畑	502	畑	畑	0	502	未整備	10ha未満	B-2	30	
上沢	799-33	畑	1076	畑	畑	0	1076	未整備	10ha未満	B-2	30	
上沢	799-34	畑	1036	畑	畑	0	1036	未整備	10ha未満	B-2	30	
上沢	799-35	畑	1989	畑	畑	0	1989	未整備	10ha未満	B-2	30	
上沢	801-1	畑	1118	畑	畑	0	1118	未整備	10ha未満	B-2	30	
上沢	801-2	畑	3045	畑	畑	0	3045	未整備	10ha未満	B-2	30	
上沢	801-3	畑	911	畑	畑	0	911	未整備	10ha未満	B-2	30	
上沢	801-4	畑	2819	畑	畑	0	2819	未整備	10ha未満	B-2	30	
上沢	803	畑	2413	畑	畑	0	2413	未整備	10ha未満	B-2	30	
上沢	804	畑	1421	畑	畑	0	1421	未整備	10ha未満	B-2	30	
上沢	805	畑	1788	畑	畑	0	1788	未整備	10ha未満	B-2	30	
上沢	806	畑	1544	畑	畑	0	1544	未整備	10ha未満	B-2	30	
上沢	807-1	畑	690	畑	畑	0	690	未整備	10ha未満	B-2	30	
上沢	808	畑	403	畑	畑	0	403	未整備	10ha未満	B-2	30	

新農用地区域リスト

大字名	地番	登記 地目	登記 地積	用途	現況	一部	青地 面積	基盤 整備	団地 規模	地区 区域	A3 図NO	備考
塚本	47-1	田	4006	田	田	0	4006	未整備	20ha以上	A-4	51	
塚本	48-1	田	1285	田	田	0	1285	未整備	20ha以上	A-4	51	
塚本	49-1	田	1362	田	田	0	1362	未整備	20ha以上	A-4	51	
塚本	49-2	田	946	田	田	0	946	未整備	20ha以上	A-4	51	
塚本	50-1	田	3234	田	田	0	3234	未整備	20ha以上	A-4	51	
塚本	51-1	田	685	田	田	0	685	未整備	20ha以上	A-4	50	
塚本	51-5	田	299	農業用施設用地	その他	0	299	未整備	20ha以上	A-4	50	
塚本	52-1	田	2158	田	田	0	2158	未整備	20ha以上	A-4	50	
塚本	53-1	田	2384	田	田	0	2384	未整備	20ha以上	A-4	50	
塚本	54	山林	55	田	田	0	55	未整備	20ha以上	A-4	50	
塚本	55-1	田	1059	田	田	0	1059	未整備	20ha以上	A-4	51	
塚本	55-2	田	835	田	田	0	835	未整備	20ha以上	A-4	51	
塚本	55-3	田	575	田	田	0	575	未整備	20ha以上	A-4	51	
塚本	55-4	田	1172	田	田	0	1172	未整備	20ha以上	A-4	51	
塚本	56-1	田	1235	田	田	0	1235	未整備	20ha以上	A-4	51	
塚本	56-3	田	733	田	田	0	733	未整備	20ha以上	A-4	51	
塚本	56-6	田	332	田	田	0	332	未整備	20ha以上	A-4	51	
塚本	59-1	田	3520	田	田	0	3520	未整備	20ha以上	A-4	50	
塚本	60-1	田	1771	田	田	0	1771	未整備	20ha以上	A-4	50	
塚本	61-1	田	1597	田	田	0	1597	未整備	20ha以上	A-4	50	
塚本	62-1	田	1025	田	田	0	1025	未整備	20ha以上	A-4	50	
塚本	63-1	田	1164	田	田	0	1164	未整備	20ha以上	A-4	50	
塚本	64-1	田	785	田	田	0	785	未整備	20ha以上	A-4	50	
塚本	65-1	田	1840	田	田	0	1840	未整備	20ha以上	A-4	50	
塚本	66-1	田	1699	田	田	0	1699	未整備	20ha以上	A-4	50	
塚本	67-1	田	1929	田	田	0	1929	未整備	20ha以上	A-4	50	
塚本	68-1	田	1421	田	田	0	1421	未整備	20ha以上	A-4	50	
塚本	69-1	田	1182	田	田	0	1182	未整備	20ha以上	A-4	51	
塚本	70-1	田	1719	田	田	0	1719	未整備	20ha以上	A-4	51	
塚本	70-2	田	675	田	田	0	675	未整備	20ha以上	A-4	51	
塚本	70-6	田	330	田	田	0	330	未整備	20ha以上	A-4	51	
塚本	70-7	田	297	田	田	0	297	未整備	20ha以上	A-4	51	
塚本	71-1	田	973	田	田	0	973	未整備	20ha以上	A-4	51	
塚本	71-3	田	300	田	田	0	300	未整備	20ha以上	A-4	51	
塚本	72-1	田	1140	田	田	0	1140	未整備	20ha以上	A-4	51	
塚本	72-3	田	373	田	田	0	373	未整備	20ha以上	A-4	51	
塚本	74-1	田	1227	田	田	0	1227	未整備	20ha以上	A-4	51	
塚本	75-1	田	1887	田	田	0	1887	未整備	20ha以上	A-4	51	
塚本	76-1	田	2023	田	田	0	2023	未整備	20ha以上	A-4	51	
塚本	101-1	田	6335	田	田	0	6335	未整備	20ha以上	A-4	50	
塚本	102-2	田	707	田	田	0	707	未整備	20ha以上	A-4	50	
塚本	102-6	田	176	田	田	0	176	未整備	20ha以上	A-4	50	
塚本	102-7	田	176	田	田	0	176	未整備	20ha以上	A-4	50	
塚本	466-1	田	1425	田	田	0	1425	未整備	20ha以上	A-4	50	
塚本	467-1	田	1906	田	田	0	1906	未整備	20ha以上	A-4	50	
塚本	468-1	田	885	田	田	0	885	未整備	20ha以上	A-4	50	
塚本	469-1	田	1035	田	田	0	1035	未整備	20ha以上	A-4	50	
塚本	470-1	田	1954	田	田	0	1954	未整備	20ha以上	A-4	50	
塚本	471-1	田	1874	田	田	0	1874	未整備	20ha以上	A-4	50	
塚本	476-2	田	41	田	その他	0	41	未整備	20ha以上	A-4	50	
塚本	476-3	田	41	田	その他	0	41	未整備	20ha以上	A-4	50	
塚本	476-4	田	41	田	その他	0	41	未整備	20ha以上	A-4	50	
塚本	476-5	田	47	田	その他	0	47	未整備	20ha以上	A-4	50	
塚本	477-1	田	1020	田	その他	0	1020	未整備	20ha以上	A-4	50	
塚本	478-1	田	1002	田	田	0	1002	未整備	20ha以上	A-4	50	
塚本	479	田	1123	田	田	0	1123	未整備	20ha以上	A-4	50	

新農用地区域リスト

大字名	地番	登記 地目	登記 地積	用途	現況	一部	青地 面積	基盤 整備	団地 規模	地区 区域	A3 図NO	備考
塚本	480-1	田	410	田	田	0	410	未整備	20ha以上	A-4	50	
塚本	481-1	田	472	田	田	0	472	未整備	20ha以上	A-4	50	
塚本	482-1	田	1511	田	田	0	1511	未整備	20ha以上	A-4	50	
塚本	484-1	田	484	田	田	0	484	未整備	20ha以上	A-4	50	
塚本	485-1	田	1293	田	田	0	1293	未整備	20ha以上	A-4	50	
塚本	486-1	田	1339	田	田	0	1339	未整備	20ha以上	A-4	50	
塚本	487-1	田	986	田	田	0	986	未整備	20ha以上	A-4	50	
塚本	488-1	田	808	田	田	0	808	未整備	20ha以上	A-4	50	
塚本	489-1	田	1090	田	田	0	1090	未整備	20ha以上	A-4	50	
塚本	490-1	田	1315	田	田	0	1315	未整備	20ha以上	A-4	50	
塚本	491-1	田	1008	田	田	0	1008	未整備	20ha以上	A-4	50	
塚本	492-1	田	1009	田	田	0	1009	未整備	20ha以上	A-4	50	
塚本	493-1	田	232	田	田	0	232	未整備	20ha以上	A-4	50	
塚本	494	田	874	田	田	0	874	未整備	20ha以上	A-4	50	
塚本	495	田	883	田	田	0	883	未整備	20ha以上	A-4	50	
塚本	496-1	田	867	田	田	0	867	未整備	20ha以上	A-4	50	
塚本	497-1	田	1011	田	田	0	1011	未整備	20ha以上	A-4	50	
塚本	498-1	田	997	田	田	0	997	未整備	20ha以上	A-4	50	
塚本	499-1	田	993	田	田	0	993	未整備	20ha以上	A-4	50	
塚本	499-2	田	26	田	田	0	26	未整備	20ha以上	A-4	50	
塚本	500-1	田	1012	田	田	0	1012	未整備	20ha以上	A-4	50	
塚本	501-1	田	1026	田	田	0	1026	未整備	20ha以上	A-4	50	
塚本	502-1	田	1021	田	田	0	1021	未整備	20ha以上	A-4	50	
塚本	503-1	田	1008	田	田	0	1008	未整備	20ha以上	A-4	50	
塚本	504-1	田	975	田	田	0	975	未整備	20ha以上	A-4	50	
塚本	505-1	田	1035	田	田	0	1035	未整備	20ha以上	A-4	50	
塚本	506-1	田	1002	田	田	0	1002	未整備	20ha以上	A-4	50	
塚本	507	田	1017	田	田	0	1017	未整備	20ha以上	A-4	50	
塚本	508-1	田	1016	田	田	0	1016	未整備	20ha以上	A-4	50	
塚本	509-1	田	479	田	田	0	479	未整備	20ha以上	A-4	50	
塚本	512-1	田	675	田	田	0	675	未整備	20ha以上	A-4	50	
塚本	513-1	田	501	田	田	0	501	未整備	20ha以上	A-4	50	
塚本	513-3	田	495	田	田	0	495	未整備	20ha以上	A-4	50	
塚本	514-1	田	993	田	田	0	993	未整備	20ha以上	A-4	50	
塚本	515-1	田	975	田	田	0	975	未整備	20ha以上	A-4	50	
塚本	516-1	田	1015	田	田	0	1015	未整備	20ha以上	A-4	50	
塚本	517-1	田	986	田	田	0	986	未整備	20ha以上	A-4	50	
塚本	518-1	田	996	田	田	0	996	未整備	20ha以上	A-4	50	
塚本	518-2	田	997	田	田	0	997	未整備	20ha以上	A-4	50	
塚本	519-1	田	2021	田	田	0	2021	未整備	20ha以上	A-4	50	
塚本	520-1	田	1944	田	田	0	1944	未整備	20ha以上	A-4	50	
塚本	521-1	田	1936	田	田	0	1936	未整備	20ha以上	A-4	50	
塚本	522	田	1214	田	その他	0	800	未整備	20ha以上	A-4	50	
塚本	522	田	1214	田	田	0	414	未整備	20ha以上	A-4	50	
塚本	524-1	田	677	田	田	0	677	未整備	20ha以上	A-4	50	
塚本	525-1	田	998	田	田	0	998	未整備	20ha以上	A-4	50	
塚本	527	田	784	田	田	0	784	未整備	20ha以上	A-4	50	
塚本	528-1	田	1000	田	田	0	1000	未整備	20ha以上	A-4	50	
塚本	529-1	田	296	田	田	0	296	未整備	20ha以上	A-4	50	
塚本	529-3	田	526	田	田	0	526	未整備	20ha以上	A-4	50	
塚本	529-4	田	469	田	田	0	469	未整備	20ha以上	A-4	50	
塚本	529-5	田	447	田	田	0	447	未整備	20ha以上	A-4	50	
塚本	530-2	田	47	田	田	0	47	未整備	20ha以上	A-4	50	
塚本	530-3	田	21	田	田	0	21	未整備	20ha以上	A-4	50	
塚本	532-1	田	177	田	田	0	177	未整備	20ha以上	A-4	50	
塚本	533	田	184	田	田	0	184	未整備	20ha以上	A-4	50	

新農用地区域リスト

大字名	地番	登記 地目	登記 地積	用途	現況	一部	青地 面積	基盤 整備	団地 規模	地区 区域	A3 図NO	備考
塚本	534	田	170	田	田	0	170	未整備	20ha以上	A-4	50	
塚本	535	田	166	田	田	0	166	未整備	20ha以上	A-4	50	
塚本	536	田	179	田	田	0	179	未整備	20ha以上	A-4	50	
塚本	537	田	178	田	田	0	178	未整備	20ha以上	A-4	50	
塚本	538-1	田	931	田	田	0	931	未整備	20ha以上	A-4	50	
塚本	539-1	田	2492	田	田	0	2492	未整備	20ha以上	A-4	50	
塚本	541-1	田	982	田	田	0	982	未整備	20ha以上	A-4	50	
塚本	542-1	田	1511	田	田	0	1511	未整備	20ha以上	A-4	50	
塚本	542-2	田	1487	田	田	0	1487	未整備	20ha以上	A-4	50	
塚本	543-1	田	2008	田	田	0	2008	未整備	20ha以上	A-4	50	
塚本	544-1	田	986	田	田	0	986	未整備	20ha以上	A-4	50	
塚本	544-4	田	983	田	田	0	983	未整備	20ha以上	A-4	50	
塚本	545-1	田	1957	田	田	0	1957	未整備	20ha以上	A-4	50	
塚本	546-1	田	1825	田	田	0	1825	未整備	20ha以上	A-4	50	
塚本	546-4	田	50	田	田	0	50	未整備	20ha以上	A-4	50	
塚本	547-1	田	261	田	その他	0	261	未整備	20ha以上	A-4	50	
塚本	548-1	田	505	田	田	0	505	未整備	20ha以上	A-4	50	
塚本	549-1	田	950	田	田	0	950	未整備	20ha以上	A-4	50	
塚本	550-1	田	942	田	田	0	942	未整備	20ha以上	A-4	50	
塚本	551-1	田	983	田	田	0	983	未整備	20ha以上	A-4	50	
塚本	552-1	田	2157	田	田	0	2157	未整備	20ha以上	A-4	50	
塚本	554-1	田	375	田	田	0	375	未整備	20ha以上	A-4	50	
塚本	555	田	111	田	田	0	111	未整備	20ha以上	A-4	50	
塚本	556-1	田	438	田	田	0	438	未整備	20ha以上	A-4	50	
塚本	558-1	田	263	田	田	0	263	未整備	20ha以上	A-4	50	
塚本	561-1	田	1001	田	田	0	1001	未整備	20ha以上	A-4	50	
塚本	562-1	田	1003	田	田	0	1003	未整備	20ha以上	A-4	50	
塚本	563-1	田	1009	田	田	0	1009	未整備	20ha以上	A-4	50	
塚本	564-1	田	1007	田	田	0	1007	未整備	20ha以上	A-4	50	
塚本	565-1	田	1067	田	田	0	1067	未整備	20ha以上	A-4	50	
塚本	566-1	田	978	田	田	0	978	未整備	20ha以上	A-4	50	
塚本	567-1	田	979	田	田	0	979	未整備	20ha以上	A-4	50	
塚本	568-1	田	494	田	田	0	494	未整備	20ha以上	A-4	50	
塚本	569-1	田	979	田	田	0	979	未整備	20ha以上	A-4	50	
塚本	570-1	田	559	田	田	0	559	未整備	20ha以上	A-4	50	
塚本	587-1	田	1252	田	田	0	1252	未整備	20ha以上	A-4	50	
塚本	588-1	田	899	田	田	0	899	未整備	20ha以上	A-4	50	
塚本	589-1	田	2379	田	田	0	2379	未整備	20ha以上	A-4	50	
塚本	590-1	田	2270	田	田	0	2270	未整備	20ha以上	A-4	50	
塚本	591	田	387	田	田	0	387	未整備	20ha以上	A-4	50	
塚本	592-1	田	1845	田	田	0	1845	未整備	20ha以上	A-4	50	
塚本	593-1	田	1085	田	田	0	1085	未整備	20ha以上	A-4	50	
塚本	594-1	田	1080	田	田	0	1080	未整備	20ha以上	A-4	50	
塚本	595-1	田	995	田	田	0	995	未整備	20ha以上	A-4	50	
塚本	596-1	田	1119	田	田	0	1119	未整備	20ha以上	A-4	50	
塚本	597-1	田	2022	田	田	0	2022	未整備	20ha以上	A-4	50	
塚本	598-1	田	2020	田	田	0	2020	未整備	20ha以上	A-4	50	
塚本	599-1	田	925	田	田	0	925	未整備	20ha以上	A-4	50	
塚本	600-1	田	998	田	田	0	998	未整備	20ha以上	A-4	50	
塚本	601-1	田	863	田	田	0	863	未整備	20ha以上	A-4	50	
塚本	602-1	田	754	田	田	0	754	未整備	20ha以上	A-4	50	
塚本	604-1	田	785	田	田	0	785	未整備	20ha以上	A-4	42	
塚本	605	田	989	田	田	0	989	未整備	20ha以上	A-4	50	
塚本	606-1	田	1761	田	田	0	1761	未整備	20ha以上	A-4	42	
塚本	607-1	田	619	田	田	0	619	未整備	20ha以上	A-4	42	
塚本	609-1	田	552	田	田	0	552	未整備	20ha以上	A-4	42	

新農用地区域リスト

大字名	地番	登記 地目	登記 地積	用途	現況	一部	青地 面積	基盤 整備	団地 規模	地区 区域	A3 図NO	備考
塚本	712-1	田	1657	田	田	0	1657	未整備	20ha以上	A-4	50	
塚本	713-1	田	2006	田	田	0	2006	未整備	20ha以上	A-4	50	
塚本	714-1	田	989	田	田	0	989	未整備	20ha以上	A-4	50	
塚本	715-1	田	1004	田	田	0	1004	未整備	20ha以上	A-4	50	
塚本	716-1	田	1091	田	田	0	1091	未整備	20ha以上	A-4	50	
塚本	717-1	田	896	田	田	0	896	未整備	20ha以上	A-4	50	
塚本	718-1	田	1731	田	田	0	1731	未整備	20ha以上	A-4	50	
塚本	719-1	田	1759	田	田	0	1759	未整備	20ha以上	A-4	50	
塚本	720-1	田	2469	田	田	1	2388.32	未整備	20ha以上	A-4	50	
塚本	720-1	田	2469	農薬用施設用地	その他	3	80.68	未整備	20ha以上	A-4	50	
塚本	721-1	田	2016	田	田	0	2016	未整備	20ha以上	A-4	50	
塚本	722-1	田	957	田	田	0	957	未整備	20ha以上	A-4	50	
塚本	723-1	田	864	田	田	0	864	未整備	20ha以上	A-4	50	
塚本	724-1	田	1841	田	田	0	1841	未整備	20ha以上	A-4	50	
塚本	725-1	田	991	田	田	0	991	未整備	20ha以上	A-4	50	
塚本	725-2	田	982	田	田	0	982	未整備	20ha以上	A-4	50	
塚本	727-1	田	957	田	田	0	957	未整備	20ha以上	A-4	50	
塚本	727-4	田	1011	農薬用施設用地	農薬用施設用地	3	441.6	未整備	20ha以上	A-4	50	
塚本	727-4	田	1011	田	田	1	569.4	未整備	20ha以上	A-4	50	
塚本	728-1	田	1957	農薬用施設用地	農薬用施設用地	3	432	未整備	20ha以上	A-4	50	
塚本	728-1	田	1957	田	田	1	1525	未整備	20ha以上	A-4	50	
塚本	729-1	田	703	農薬用施設用地	農薬用施設用地	3	163.2	未整備	20ha以上	A-4	50	
塚本	729-1	田	703	田	田	1	539.8	未整備	20ha以上	A-4	50	
塚本	730-1	田	1270	田	田	0	1270	未整備	20ha以上	A-4	50	
塚本	731-1	田	1967	田	田	0	1967	未整備	20ha以上	A-4	50	
塚本	732-1	田	1198	田	田	0	1198	未整備	20ha以上	A-4	50	
塚本	733-1	田	486	田	田	0	486	未整備	20ha以上	A-4	50	
塚本	734-1	田	289	田	田	0	289	未整備	20ha以上	A-4	50	
塚本	735-1	田	973	田	田	0	973	未整備	20ha以上	A-4	50	
塚本	736-1	田	999	田	田	0	999	未整備	20ha以上	A-4	50	
塚本	737-1	田	457	田	田	0	457	未整備	20ha以上	A-4	50	
塚本	738-1	田	588	田	田	0	588	未整備	20ha以上	A-4	50	
塚本	739-1	田	515	田	田	0	515	未整備	20ha以上	A-4	50	
塚本	740-1	田	417	田	田	0	417	未整備	20ha以上	A-4	50	
塚本	741-1	田	1979	田	田	0	1979	未整備	20ha以上	A-4	50	
塚本	742-1	田	1306	田	田	0	1306	未整備	20ha以上	A-4	50	
塚本	746-1	田	986	田	田	0	986	未整備	20ha以上	A-4	50	
塚本	756-1	田	1873	田	田	0	1873	未整備	20ha以上	A-4	50	
塚本	757-1	田	1416	田	田	0	1416	未整備	20ha以上	A-4	50	
塚本	758-1	田	573	田	田	0	573	未整備	20ha以上	A-4	50	
塚本	759-1	田	784	田	田	0	784	未整備	20ha以上	A-4	50	
塚本	760-1	田	1200	田	田	0	1200	未整備	20ha以上	A-4	50	
塚本	761-1	田	1982	田	田	0	1,982	未整備	20ha以上	A-4	50	
塚本	762-1	田	1993	田	田	0	1,993	未整備	20ha以上	A-4	50	
塚本	763-1	田	994	田	田	0	994	未整備	20ha以上	A-4	50	
塚本	764-1	田	496	田	田	0	496	未整備	20ha以上	A-4	50	
塚本	765-1	田	487	田	田	0	487	未整備	20ha以上	A-4	50	
塚本	766-1	田	1971	田	田	0	1,971	未整備	20ha以上	A-4	50	
塚本	767-1	田	1993	田	田	0	1,993	未整備	20ha以上	A-4	50	
塚本	769-1	田	986	田	田	0	986	未整備	20ha以上	A-4	50	
塚本	770-1	田	994	田	田	0	994	未整備	20ha以上	A-4	50	
塚本	771-1	田	991	田	田	0	991	未整備	20ha以上	A-4	50	
塚本	772-1	田	981	田	田	0	981	未整備	20ha以上	A-4	50	
塚本	773-1	田	1971	田	田	0	1,971	未整備	20ha以上	A-4	50	
塚本	774-1	田	1295	田	田	0	1,295	未整備	20ha以上	A-4	50	
塚本	775-1	田	1120	田	田	0	1,120	未整備	20ha以上	A-4	50	

新農用地区域リスト

大字名	地番	登記地目	登記地積	用途	現況	一部	青地面積	基盤整備	団地規模	地区区域	A3図NO	備考
塚本	776-1	田	1024	田	田	0	1,024	未整備	20ha以上	A-4	50	
塚本	777-1	田	912	田	田	0	912	未整備	20ha以上	A-4	50	
塚本	778-1	田	976	田	田	0	976	未整備	20ha以上	A-4	50	
塚本	779	田	1539	田	田	0	1,539	未整備	20ha以上	A-4	50	
塚本	781	田	549	田	田	0	549	未整備	20ha以上	A-4	50	
塚本	782	田	710	田	田	0	710	未整備	20ha以上	A-4	50	
塚本	783	田	1163	田	田	0	1,163	未整備	20ha以上	A-4	50	
塚本	784	田	1004	田	田	0	1,004	未整備	20ha以上	A-4	50	
塚本	785	田	904	田	田	0	904	未整備	20ha以上	A-4	50	
塚本	1000	田	634	田	田	0	634	未整備	10ha未満	A-4	42	
塚本	1001	田	888	田	田	0	888	未整備	10ha未満	A-4	42	
塚本	1002	田	866	畑	畑	0	866	未整備	10ha未満	A-4	42	
塚本	1003	田	938	畑	畑	0	938	未整備	10ha未満	A-4	42	
塚本	1004	田	2238	畑	畑	0	2,238	未整備	10ha未満	A-4	42	
塚本	1005	公衆用道路	158	畑	その他	0	158	未整備	10ha未満	A-4	42	
塚本	1006	田	445	畑	畑	0	445	未整備	10ha未満	A-4	42	
塚本	1007	公衆用道路	824	畑	その他	0	824	未整備	10ha未満	A-4	42	

新農用地区域リスト

大字名	地番	登記地目	登記地積	用途	現況	一部	青地面積	基盤整備	団地規模	地区区域	A3図NO	備考
肥田	1	田	1800	田	田	0	1,800	未整備	10ha未満	A-3	51	
肥田	2	田	1546	田	田	0	1,546	未整備	10ha未満	A-3	51	
肥田	3	田	1817	田	田	0	1,817	未整備	10ha未満	A-3	51	
肥田	4	田	1016	田	田	0	1,016	未整備	10ha未満	A-3	51	
肥田	5	田	1537	田	田	0	1,537	未整備	10ha未満	A-3	51	
肥田	6	田	1027	田	田	0	1,027	未整備	10ha未満	A-3	51	
肥田	7-3	田	415	田	田	0	415	未整備	10ha未満	A-3	51	
肥田	8-1	田	649	田	田	0	649	未整備	10ha未満	A-3	51	
肥田	36	田	1043	田	田	0	1,043	未整備	10ha未満	A-3	55	
肥田	37	田	1020	田	田	0	1,020	未整備	10ha未満	A-3	55	
肥田	43	田	1003	田	田	0	1,003	未整備	10ha未満	A-3	51	
肥田	44	田	1008	田	田	0	1,008	未整備	10ha未満	A-3	51	
肥田	45	田	1017	田	田	0	1,017	未整備	10ha未満	A-3	51	
肥田	46-3	田	1024	田	田	0	1,024	未整備	10ha未満	A-3	51	
肥田	47-2	田	1008	田	田	0	1,008	未整備	10ha未満	A-3	51	
肥田	48	田	1021	田	田	0	1,021	未整備	10ha未満	A-3	51	
肥田	49	田	322	田	田	0	322	未整備	10ha未満	A-3	51	
肥田	51	田	1032	田	田	0	1,032	未整備	10ha未満	A-3	51	
肥田	52	田	1021	田	田	0	1,021	未整備	10ha未満	A-3	51	
肥田	53	田	1023	田	田	0	1,023	未整備	10ha未満	A-3	51	
肥田	54	田	1006	田	田	0	1,006	未整備	10ha未満	A-3	51	
肥田	55	田	990	田	田	0	990	未整備	10ha未満	A-3	51	
肥田	56	田	1003	田	田	0	1,003	未整備	10ha未満	A-3	51	
肥田	57-1	田	894	田	田	0	894	未整備	10ha未満	A-3	51	
肥田	57-2	田	80	田	田	0	80	未整備	10ha未満	A-3	51	
肥田	57-3	田	32	田	田	0	32	未整備	10ha未満	A-3	51	
肥田	58	田	1024	田	田	0	1,024	未整備	10ha未満	A-3	51	
肥田	59-1	田	714	田	田	0	714	未整備	10ha未満	A-3	51	
肥田	68-1	田	335	田	田	0	335	未整備	10ha未満	A-3	51	
肥田	69-1	田	494	田	田	0	494	未整備	10ha未満	A-3	51	
肥田	70	田	1548	田	田	0	1,548	未整備	10ha未満	A-3	51	
肥田	137	田	479	田	田	0	479	未整備	10ha未満	A-3	51	
肥田	138	田	1782	田	田	0	1,782	未整備	10ha未満	A-3	51	
肥田	139	田	513	田	田	0	513	未整備	10ha未満	A-3	51	
肥田	141	田	1515	田	田	0	1,515	未整備	10ha未満	A-3	51	
肥田	142	田	1009	田	田	0	1,009	未整備	10ha未満	A-3	51	
肥田	149	田	1034	田	田	0	1,034	未整備	10ha未満	A-3	51	
肥田	158	田	1173	田	田	0	1,173	未整備	10ha未満	A-3	51	
肥田	161	田	1012	田	田	0	1,012	未整備	10ha未満	A-3	51	
肥田	164	田	1010	田	田	0	1,010	未整備	10ha未満	A-3	51	
肥田	165	田	1012	田	田	0	1,012	未整備	10ha未満	A-3	51	
肥田	166	田	1013	田	田	0	1,013	未整備	10ha未満	A-3	51	
肥田	167	田	632	田	田	0	632	未整備	10ha未満	A-3	51	
肥田	168	田	1634	田	田	0	1,634	未整備	10ha未満	A-3	51	
肥田	169	田	507	田	田	0	507	未整備	10ha未満	A-3	51	
肥田	172	田	1345	田	田	0	1,345	未整備	10ha未満	A-3	51	
肥田	176-1	畑	410	畑	畑	0	410	未整備	10ha未満	A-3	51	
肥田	178-1	畑	264	畑	畑	0	264	未整備	10ha未満	A-3	51	
肥田	178-2	畑	300	畑	畑	0	300	未整備	10ha未満	A-3	51	
肥田	179-1	畑	355	畑	畑	0	355	未整備	10ha未満	A-3	51	
肥田	181-1	畑	955	畑	畑	0	955	未整備	10ha未満	A-3	51	
肥田	181-2	原野	280	畑	山林原野	0	280	未整備	10ha未満	A-3	51	
肥田	184-1	畑	335	畑	畑	0	335	未整備	10ha未満	A-3	51	
肥田	186-1	畑	704	畑	畑	0	704	未整備	10ha未満	A-3	51	
肥田	187	畑	438	畑	畑	0	438	未整備	10ha未満	A-3	51	
肥田	188-1	畑	404	畑	畑	0	404	未整備	10ha未満	A-3	51	

新農用地区域リスト

大字名	地番	登記地目	登記地積	用途	現況	一部	青地面積	基盤整備	団地規模	地区区域	A3図NO	備考
肥田	189-1	畑	519	畑	畑	0	519	未整備	10ha未満	A-3	51	
肥田	190-1	畑	857	畑	畑	0	857	未整備	10ha未満	A-3	51	
肥田	191-1	畑	152	畑	畑	0	152	未整備	10ha未満	A-3	51	
肥田	192-2	畑	216	畑	畑	0	216	未整備	10ha未満	A-3	51	
肥田	195-1	田	1603	田	田	0	1,603	未整備	10ha未満	A-3	51	
肥田	202-1	畑	499	畑	畑	0	499	未整備	10ha未満	A-3	51	
肥田	231-1	田	237	田	田	0	237	未整備	10ha未満	A-3	51	
肥田	231-8	田	27	田	田	0	27	未整備	10ha未満	A-3	51	
肥田	232-1	田	1432	田	田	0	1,432	未整備	10ha未満	A-3	51	
肥田	233-1	田	1455	田	田	0	1,455	未整備	10ha未満	A-3	51	
肥田	234	田	1017	田	田	0	1,017	未整備	10ha未満	A-3	51	
肥田	235-1	田	1561	田	田	0	1,561	未整備	10ha未満	A-3	51	
肥田	273	田	1238	田	田	0	1,238	未整備	10ha未満	A-3	51	
肥田	274-1	田	1541	田	田	0	1,541	未整備	10ha未満	A-3	51	
肥田	275-1	田	727	田	田	0	727	未整備	10ha未満	A-3	51	
肥田	276-1	田	1666	田	田	0	1,666	未整備	10ha未満	A-3	51	
肥田	278-1	田	477	田	田	0	477	未整備	10ha未満	A-3	51	
肥田	278-2	田	231	田	田	0	231	未整備	10ha未満	A-3	51	
肥田	279-1	田	169	田	田	0	169	未整備	10ha未満	A-3	51	
肥田	279-4	田	184	田	田	0	184	未整備	10ha未満	A-3	51	
肥田	279-5	田	99	田	田	0	99	未整備	10ha未満	A-3	51	
肥田	280-1	田	1318	田	田	0	1,318	未整備	10ha未満	A-3	51	
肥田	281-1	田	895	田	田	0	895	未整備	10ha未満	A-3	51	
肥田	302-1	田	905	田	田	0	905	未整備	10ha未満	A-3	51	
肥田	303	田	1020	田	田	0	1,020	未整備	10ha未満	A-3	51	
肥田	304	田	1019	田	田	0	1,019	未整備	10ha未満	A-3	51	
肥田	305-1	田	328	田	田	0	328	未整備	10ha未満	A-3	51	
肥田	305-2	田	700	田	田	0	700	未整備	10ha未満	A-3	51	
肥田	306	田	1023	田	田	0	1,023	未整備	10ha未満	A-3	51	
肥田	307	田	1042	田	田	0	1,042	未整備	10ha未満	A-3	51	
肥田	308	田	1006	田	田	0	1,006	未整備	10ha未満	A-3	51	
肥田	309-1	田	930	田	田	0	930	未整備	10ha未満	A-3	51	
肥田	317-1	田	1060	田	田	0	1,060	未整備	10ha未満	A-3	51	
肥田	318-1	田	1432	田	田	0	1,432	未整備	10ha未満	A-3	51	
肥田	319-1	田	614	田	田	0	614	未整備	10ha未満	A-3	51	
肥田	320-1	田	704	田	田	0	704	未整備	10ha未満	A-3	51	
肥田	321-1	田	263	田	田	0	263	未整備	10ha未満	A-3	51	
肥田	321-2	田	299	田	田	0	299	未整備	10ha未満	A-3	51	
肥田	321-3	田	172	田	田	0	172	未整備	10ha未満	A-3	51	
肥田	321-4	田	299	田	田	0	299	未整備	10ha未満	A-3	51	
肥田	322	田	1031	田	田	0	1,031	未整備	10ha未満	A-3	51	
肥田	331-1	田	508	田	田	0	508	未整備	10ha未満	A-3	51	
肥田	331-2	田	496	田	田	0	496	未整備	10ha未満	A-3	51	
肥田	332	田	1033	田	田	0	1,033	未整備	10ha未満	A-3	51	
肥田	333	田	1014	田	田	0	1,014	未整備	10ha未満	A-3	51	
肥田	348-1	田	930	田	田	0	930	未整備	10ha未満	A-3	51	
肥田	349-1	田	348	田	田	0	348	未整備	10ha未満	A-3	51	
肥田	350-1	田	358	田	田	0	358	未整備	10ha未満	A-3	51	
肥田	351-1	田	356	田	田	0	356	未整備	10ha未満	A-3	51	
肥田	352-1	田	436	田	田	0	436	未整備	10ha未満	A-3	51	
肥田	353-1	田	274	田	田	0	274	未整備	10ha未満	A-3	51	
肥田	361	田	515	田	田	0	515	未整備	10ha未満	A-3	51	
肥田	362	田	409	田	田	0	409	未整備	10ha未満	A-3	51	
肥田	363-1	田	465	田	田	0	465	未整備	10ha未満	A-3	51	
肥田	364	田	414	田	田	0	414	未整備	10ha未満	A-3	51	
肥田	365	田	411	田	田	0	411	未整備	10ha未満	A-3	51	

新農用地区域リスト

大字名	地番	登記地目	登記地積	用途	現況	一部	青地面積	基盤整備	団地規模	地区区域	A3図NO	備考
肥田	366	田	511	田	田	0	511	未整備	10ha未満	A-3	51	
肥田	367	田	412	田	田	0	412	未整備	10ha未満	A-3	51	
肥田	368	田	418	田	田	0	418	未整備	10ha未満	A-3	51	
肥田	369-1	田	1778	田	田	0	1,778	未整備	10ha未満	A-3	51	
肥田	376-1	田	1432	田	田	0	1,432	未整備	10ha未満	A-3	51	
肥田	428-1	畑	1117	畑	畑	0	1,117	未整備	20ha以上	A-3	51	
肥田	429	畑	346	畑	畑	0	346	未整備	20ha以上	A-3	51	
肥田	430-1	畑	317	畑	畑	0	317	未整備	20ha以上	A-3	51	
肥田	431-1	畑	332	畑	畑	0	332	未整備	20ha以上	A-3	51	
肥田	432-1	畑	413	畑	畑	0	413	未整備	20ha以上	A-3	51	
肥田	433-1	畑	408	畑	畑	0	408	未整備	20ha以上	A-3	51	
肥田	434-1	田	2559	田	田	0	2,559	未整備	20ha以上	A-3	50	
肥田	435-1	田	1316	田	田	0	1,316	未整備	20ha以上	A-3	50	
肥田	436	畑	458	畑	畑	0	458	未整備	20ha以上	A-3	50	
肥田	438	田	1159	田	田	1	1,144	未整備	20ha以上	A-3	50	
肥田	442	田	3356	田	田	0	3,356	未整備	20ha以上	A-3	50	
肥田	446-1	田	695	田	田	0	695	未整備	20ha以上	A-3	50	
肥田	447-1	田	731	田	田	1	725	未整備	20ha以上	A-3	50	
肥田	447-3	田	985	田	田	0	985	未整備	20ha以上	A-3	50	
肥田	449-1	田	645	田	田	0	645	未整備	20ha以上	A-3	50	
肥田	450-1	田	1283	田	田	0	1,283	未整備	20ha以上	A-3	50	
肥田	452-1	田	638	田	田	0	638	未整備	20ha以上	A-3	50	
肥田	453-1	田	453	田	田	1	453	未整備	20ha以上	A-3	50	
肥田	455-2	田	217	田	田	0	217	未整備	20ha以上	A-3	50	
肥田	456-2	田	63	田	田	0	63	未整備	20ha以上	A-3	50	
肥田	457-5	田	78	田	田	0	78	未整備	20ha以上	A-3	50	
肥田	546-1	田	3741	畑	畑	0	0	未整備	20ha以上	A-3	50	
肥田	562-1	田	61	田	田	0	61	未整備	20ha以上	A-3	50	
肥田	563-1	田	421	田	田	0	421	未整備	20ha以上	A-3	50	
肥田	564-1	田	957	田	田	0	957	未整備	20ha以上	A-3	50	
肥田	565-1	田	998	田	田	0	998	未整備	20ha以上	A-3	50	
肥田	566-1	田	768	田	田	0	768	未整備	20ha以上	A-3	50	
肥田	572-1	田	973	田	田	0	973	未整備	20ha以上	A-3	50	
肥田	576-1	田	379	農業用施設用地	農業用施設用地	0	379	未整備	20ha以上	A-3	50	
肥田	578-1	田	1134	田	田	0	1,134	未整備	20ha以上	A-3	51	
肥田	578-5	田	969	田	田	0	969	未整備	20ha以上	A-3	51	
肥田	584-1	田	208	田	田	1	208	未整備	20ha以上	A-3	51	
肥田	585	田	684	田	田	0	684	未整備	20ha以上	A-3	51	
肥田	587	田	922	田	田	0	922	未整備	20ha以上	A-3	51	
肥田	589-1	田	683	田	田	0	683	未整備	20ha以上	A-3	51	
肥田	590-1	田	373	田	田	1	371	未整備	20ha以上	A-3	51	
肥田	591-1	田	424	田	田	1	423	未整備	20ha以上	A-3	51	
肥田	592	田	962	田	田	0	962	未整備	20ha以上	A-3	51	
肥田	593	田	781	農業用施設用地	農業用施設用地	0	781	未整備	20ha以上	A-3	50	
肥田	594	田	957	田	田	0	957	未整備	20ha以上	A-3	50	
肥田	595-1	田	739	農業用施設用地	農業用施設用地	0	739	未整備	20ha以上	A-3	50	
肥田	596-1	田	391	田	田	0	391	未整備	20ha以上	A-3	50	
肥田	597	田	415	田	田	0	415	未整備	20ha以上	A-3	50	
肥田	598	田	206	田	田	0	206	未整備	20ha以上	A-3	50	
肥田	599-1	田	218	田	田	0	218	未整備	20ha以上	A-3	50	
肥田	649-1	田	3707	田	田	1	3,239	未整備	20ha以上	A-3	50	
肥田	651-1	田	323	田	田	0	323	未整備	20ha以上	A-3	50	
肥田	652-1	田	403	田	田	0	403	未整備	20ha以上	A-3	50	
肥田	655-1	田	767	田	田	0	767	未整備	20ha以上	A-3	50	
肥田	657-1	田	1934	田	田	0	1,934	未整備	20ha以上	A-3	50	
肥田	661-1	田	1546	田	田	0	1,546	未整備	20ha以上	A-3	50	

新農用地区域リスト

大字名	地番	登記地目	登記地積	用途	現況	一部	青地面積	基盤整備	団地規模	地区区域	A3図NO	備考
肥田	665-1	田	681	田	田	0	681	未整備	20ha以上	A-3	50	
肥田	705-1	畑	599	畑	畑	0	599	未整備	20ha以上	A-3	50	
肥田	706-1	畑	1806	畑	畑	0	1,806	未整備	20ha以上	A-3	50	
肥田	709	畑	975	畑	畑	0	975	未整備	20ha以上	A-3	50	
肥田	766-1	畑	544	畑	畑	0	544	未整備	10ha未満	A-3	50	
肥田	769-1	畑	537	畑	畑	0	537	未整備	10ha未満	A-3	50	
肥田	770	畑	789	畑	畑	0	789	未整備	10ha未満	A-3	50	
肥田	771	畑	479	畑	畑	0	479	未整備	10ha未満	A-3	50	
肥田	775-1	畑	988	畑	畑	0	988	未整備	10ha未満	A-3	50	
肥田	778-1	畑	2603	畑	畑	0	2,603	未整備	10ha未満	A-3	50	
肥田	779-1	畑	46	畑	畑	0	46	未整備	10ha未満	A-3	50	
肥田	781-1	畑	494	畑	畑	0	494	未整備	10ha未満	A-3	50	
肥田	781-2	畑	546	畑	畑	0	546	未整備	10ha未満	A-3	50	
肥田	782-1	畑	534	畑	畑	0	534	未整備	10ha未満	A-3	50	
肥田	783-1	畑	108	畑	畑	0	108	未整備	10ha未満	A-3	50	
肥田	783-6	畑	64	畑	畑	0	64	未整備	10ha未満	A-3	50	
肥田	784-2	畑	83	畑	畑	0	83	未整備	10ha未満	A-3	50	
肥田	812-1	畑	423	畑	畑	0	423	未整備	10ha未満	A-3	50	
肥田	814-1	畑	892	畑	畑	0	892	未整備	10ha未満	A-3	50	
肥田	815-1	畑	533	畑	畑	0	533	未整備	10ha未満	A-3	50	
肥田	816-1	畑	353	畑	畑	0	353	未整備	10ha未満	A-3	50	
肥田	817-1	畑	1151	畑	畑	0	1,151	未整備	10ha未満	A-3	50	
肥田	818	畑	1001	畑	畑	0	1,001	未整備	10ha未満	A-3	50	
肥田	819-1	畑	503	畑	畑	0	503	未整備	10ha未満	A-3	50	
肥田	820-2	畑	583	畑	畑	0	583	未整備	10ha未満	A-3	50	
肥田	837-1	畑	327	畑	畑	0	327	未整備	20ha以上	A-3	50	
肥田	838-1	畑	298	畑	畑	0	298	未整備	20ha以上	A-3	50	
肥田	840-1	畑	616	畑	畑	0	616	未整備	20ha以上	A-3	50	
肥田	841-1	畑	846	畑	畑	0	846	未整備	20ha以上	A-3	50	
肥田	841-2	田	427	田	田	0	427	未整備	20ha以上	A-3	50	
肥田	842	畑	455	畑	畑	0	455	未整備	20ha以上	A-3	50	
肥田	843	畑	1030	畑	畑	0	1,030	未整備	20ha以上	A-3	50	
肥田	844-2	畑	358	畑	畑	0	358	未整備	20ha以上	A-3	50	
肥田	845	畑	533	畑	畑	0	533	未整備	20ha以上	A-3	50	
肥田	846-2	畑	525	畑	畑	0	525	未整備	20ha以上	A-3	50	
肥田	852-1	畑	1027	田	田	0	1,027	未整備	20ha以上	A-3	50	
肥田	853-1	田	401	田	田	1	137	未整備	20ha以上	A-3	50	
肥田	853-3	田	505	田	田	0	505	未整備	20ha以上	A-3	50	
肥田	854-1	田	1040	田	田	0	1,040	未整備	20ha以上	A-3	50	
肥田	856-1	田	454	田	田	0	454	未整備	20ha以上	A-3	50	
肥田	857-1	畑	318	畑	畑	0	318	未整備	20ha以上	A-3	50	
肥田	857-3	畑	260	畑	畑	0	260	未整備	20ha以上	A-3	50	
肥田	859-1	畑	823	畑	畑	0	823	未整備	20ha以上	A-3	50	
肥田	860-1	田	775	田	田	0	775	未整備	20ha以上	A-3	50	
肥田	861-1	畑	398	田	田	0	398	未整備	20ha以上	A-3	50	
肥田	862-1	田	383	田	田	0	383	未整備	20ha以上	A-3	50	
肥田	863-1	田	1022	田	田	0	1,022	未整備	20ha以上	A-3	50	
肥田	865	畑	887	畑	畑	0	887	未整備	20ha以上	A-3	50	
肥田	866	田	763	田	田	0	763	未整備	20ha以上	A-3	50	
肥田	867-1	田	777	田	田	0	777	未整備	20ha以上	A-3	50	
肥田	868-1	田	779	田	田	0	779	未整備	20ha以上	A-3	50	
肥田	869	田	1282	田	田	0	1,282	未整備	20ha以上	A-3	50	
肥田	871-1	田	780	田	田	0	780	未整備	20ha以上	A-3	50	
肥田	872-1	田	777	田	田	0	777	未整備	20ha以上	A-3	50	
肥田	873	田	604	田	田	0	604	未整備	20ha以上	A-3	50	
肥田	874-1	田	680	田	田	0	680	未整備	20ha以上	A-3	50	

新農用地区域リスト

大字名	地番	登記地目	登記地積	用途	現況	一部	青地面積	基盤整備	団地規模	地区区域	A3図NO	備考
肥田	875-1	田	963	田	田	0	963	未整備	20ha以上	A-3	50	
肥田	876-1	田	295	田	田	0	295	未整備	20ha以上	A-3	50	
肥田	877	田	314	田	田	0	314	未整備	20ha以上	A-3	50	
肥田	878-1-2	畑	39	田	田	0	39	未整備	20ha以上	A-3	50	
肥田	878-2	田	223	田	田	0	223	未整備	20ha以上	A-3	50	
肥田	878-3	田	314	田	田	0	314	未整備	20ha以上	A-3	50	
肥田	879-1	田	938	田	田	0	938	未整備	20ha以上	A-3	50	
肥田	879-2	田	435	田	田	0	435	未整備	20ha以上	A-3	50	
肥田	879-3	田	17	田	田	0	17	未整備	20ha以上	A-3	50	
肥田	879-4	田	56	田	田	0	56	未整備	20ha以上	A-3	50	
肥田	879-5	田	12	田	田	0	12	未整備	20ha以上	A-3	50	
肥田	880-1	田	332	田	田	0	332	未整備	20ha以上	A-3	50	
肥田	885-1	田	254	田	田	0	254	未整備	20ha以上	A-3	50	
肥田	886-1	田	337	田	田	0	337	未整備	20ha以上	A-3	50	
肥田	887-1	田	388	田	田	0	388	未整備	20ha以上	A-3	50	
肥田	887-2	田	417	田	田	0	417	未整備	20ha以上	A-3	50	
肥田	888-1	田	676	田	田	0	676	未整備	20ha以上	A-3	50	
肥田	889-1	田	779	田	田	0	779	未整備	20ha以上	A-3	50	
肥田	890-1	田	511	田	田	0	511	未整備	20ha以上	A-3	50	
肥田	890-2	田	473	田	田	0	473	未整備	20ha以上	A-3	50	
肥田	891	田	238	田	田	0	238	未整備	20ha以上	A-3	50	
肥田	892-1	田	244	田	田	0	244	未整備	20ha以上	A-3	50	
肥田	893-1	田	460	田	田	0	460	未整備	20ha以上	A-3	50	
肥田	894-1	田	951	田	田	0	951	未整備	20ha以上	A-3	50	
肥田	900-1	田	1019	田	田	0	1,019	未整備	20ha以上	A-3	50	
肥田	901-1	田	1186	田	田	0	1,186	未整備	20ha以上	A-3	50	
肥田	902-1	田	1167	田	田	0	1,167	未整備	20ha以上	A-3	50	
肥田	904-1	田	470	田	田	0	470	未整備	20ha以上	A-3	50	
肥田	912-1	畑	518	畑	畑	0	518	未整備	20ha以上	A-3	50	
肥田	912-2	田	507	田	田	0	507	未整備	20ha以上	A-3	50	
肥田	913	畑	458	畑	畑	0	458	未整備	20ha以上	A-3	50	
肥田	914-1	畑	805	畑	畑	0	805	未整備	20ha以上	A-3	50	
肥田	914-4	畑	12	田	田	0	12	未整備	20ha以上	A-3	50	
肥田	915-1	畑	1018	畑	畑	0	1,018	未整備	20ha以上	A-3	50	
肥田	916	畑	1286	畑	畑	0	1,286	未整備	20ha以上	A-3	50	
肥田	918-1	畑	1613	畑	畑	0	1,613	未整備	20ha以上	A-3	50	
肥田	919-1	田	1838	田	田	1	1,681	未整備	20ha以上	A-3	50	
肥田	920-1	畑	517	畑	畑	0	517	未整備	20ha以上	A-3	50	
肥田	933-1	畑	1689	畑	畑	0	1,689	未整備	20ha以上	A-3	50	
肥田	933-2	畑	1645	田	田	0	1,645	未整備	20ha以上	A-3	50	
肥田	937-1	畑	384	畑	畑	0	384	未整備	20ha以上	A-3	50	
肥田	937-4	畑	333	畑	畑	0	333	未整備	20ha以上	A-3	50	
肥田	939-2	畑	317	畑	畑	0	317	未整備	20ha以上	A-3	50	
肥田	939-3	畑	316	畑	畑	0	316	未整備	20ha以上	A-3	50	
肥田	939-4	畑	308	畑	畑	0	308	未整備	20ha以上	A-3	50	
肥田	940-1	畑	507	畑	畑	0	507	未整備	20ha以上	A-3	50	
肥田	941-1	畑	239	畑	畑	0	239	未整備	20ha以上	A-3	50	
肥田	947-2	畑	436	畑	畑	0	436	未整備	10ha未満	A-3	50	
肥田	948-1	畑	711	畑	畑	0	711	未整備	10ha未満	A-3	50	
肥田	951-1	畑	273	畑	畑	0	273	未整備	10ha未満	A-3	50	
肥田	952-1	畑	308	畑	畑	0	308	未整備	10ha未満	A-3	50	
肥田	952-2	畑	687	畑	畑	0	687	未整備	10ha未満	A-3	50	
肥田	953-1	畑	688	畑	畑	0	688	未整備	10ha未満	A-3	50	
肥田	955-1	畑	929	畑	畑	0	929	未整備	10ha未満	A-3	50	
肥田	994-1	畑	588	畑	畑	0	588	未整備	20ha以上	A-3	50	
肥田	995	畑	609	畑	畑	0	609	未整備	20ha以上	A-3	50	

新農用地区域リスト

大字名	地番	登記 地目	登記 地積	用途	現況	一部	青地 面積	基盤 整備	団地 規模	地区 区域	A3 図NO	備考
肥田	997-4	畑	29	畑	畑	0	29	未整備	20ha以上	A-3	50	
肥田	997-5	畑	101	畑	畑	0	101	未整備	20ha以上	A-3	50	
肥田	998-1	畑	1349	畑	畑	1	1,168	未整備	20ha以上	A-3	50	
肥田	1011-1	畑	960	畑	畑	0	960	未整備	20ha以上	A-3	50	
肥田	1011-2	畑	78	畑	畑	0	78	未整備	20ha以上	A-3	50	
肥田	1013	畑	605	畑	畑	0	605	未整備	20ha以上	A-3	50	
肥田	1014	畑	597	畑	畑	0	597	未整備	20ha以上	A-3	50	
肥田	1015	畑	1468	畑	畑	0	1,468	未整備	20ha以上	A-3	50	
肥田	1017	畑	503	畑	畑	0	503	未整備	20ha以上	A-3	50	
肥田	1018	畑	477	畑	畑	0	477	未整備	20ha以上	A-3	50	
肥田	1019	畑	1205	畑	畑	0	1,205	未整備	20ha以上	A-3	50	
肥田	1020	畑	1295	畑	畑	0	1,295	未整備	20ha以上	A-3	50	
肥田	1022-1	畑	1025	畑	畑	0	1,025	未整備	20ha以上	A-3	50	
肥田	1023-1	畑	1268	畑	畑	0	1,268	未整備	20ha以上	A-3	50	
肥田	1023-2	畑	0.94	畑	畑	0	1	未整備	20ha以上	A-3	50	
肥田	1024-1	畑	434	畑	畑	0	434	未整備	20ha以上	A-3	50	
肥田	1024-2	畑	1.09	畑	畑	0	1	未整備	20ha以上	A-3	50	
肥田	1025	畑	583	畑	畑	0	583	未整備	20ha以上	A-3	50	
肥田	1026-1	畑	1469	畑	畑	0	1,469	未整備	20ha以上	A-3	50	
肥田	1026-2	畑	249	畑	畑	0	249	未整備	20ha以上	A-3	50	
肥田	1028-1	畑	342	畑	その他	0	342	未整備	20ha以上	A-3	50	
肥田	1031-1	畑	738	畑	畑	0	738	未整備	20ha以上	A-3	50	
肥田	1032-1	畑	573	畑	畑	0	573	未整備	20ha以上	A-3	50	
肥田	1032-2	畑	319	畑	畑	0	319	未整備	20ha以上	A-3	50	
肥田	1032-3	畑	309	畑	畑	0	309	未整備	20ha以上	A-3	50	
肥田	1033-1	畑	449	畑	畑	0	449	未整備	20ha以上	A-3	50	
肥田	1033-2	畑	849	畑	畑	0	849	未整備	20ha以上	A-3	50	
肥田	1034-1	畑	378	畑	畑	0	378	未整備	20ha以上	A-3	50	
肥田	1035-1	畑	954	畑	畑	0	954	未整備	20ha以上	A-3	50	
肥田	1036-1	畑	438	畑	畑	0	438	未整備	20ha以上	A-3	50	
肥田	1037	畑	1900	畑	畑	0	1,900	未整備	20ha以上	A-3	50	
肥田	1038	畑	594	畑	畑	0	594	未整備	20ha以上	A-3	50	
肥田	1076-1	田	1173	田	田	0	1,173	未整備	20ha以上	A-3	50	
肥田	1076-4	田	1000	田	田	0	1,000	未整備	20ha以上	A-3	50	
肥田	1079-1	畑	446	田	田	0	446	未整備	20ha以上	A-3	50	
肥田	1081-1	田	1311	田	田	0	1,311	未整備	20ha以上	A-3	50	
肥田	1081-3	田	374	田	田	0	374	未整備	20ha以上	A-3	50	
肥田	1081-4	田	386	田	田	0	386	未整備	20ha以上	A-3	50	
肥田	1081-5	田	409	田	田	0	409	未整備	20ha以上	A-3	50	
肥田	1081-6	田	428	田	田	0	428	未整備	20ha以上	A-3	50	
肥田	1082-1	田	368	田	田	0	368	未整備	20ha以上	A-3	50	
肥田	1082-2	田	398	田	田	0	398	未整備	20ha以上	A-3	50	
肥田	1082-5	田	353	田	田	0	353	未整備	20ha以上	A-3	50	
肥田	1082-6	畑	303	田	田	0	303	未整備	20ha以上	A-3	50	

新農用地区域リスト

大字名	地番	登記 地目	登記 地積	用途	現況	一部	青地 面積	基盤 整備	団地 規模	地区 区域	A3 図NO	備考
日守	50-1	田	477	田	田	0	477	未整備	10～20ha	A-2	50	
日守	51-1	畑	487	田	田	0	487	未整備	10～20ha	A-2	50	
日守	53	田	674	田	田	0	674	未整備	10～20ha	A-2	50	
日守	54	田	969	田	田	0	969	未整備	10～20ha	A-2	50	
日守	79-1	田	780	田	田	0	780	未整備	10～20ha	A-2	50	
日守	79-2	田	494	田	田	0	494	未整備	10～20ha	A-2	50	
日守	80	田	948	田	田	0	948	未整備	10～20ha	A-2	49	
日守	81	田	297	田	田	0	297	未整備	10～20ha	A-2	50	
日守	82	田	358	田	田	0	358	未整備	10～20ha	A-2	50	
日守	83	田	698	田	田	0	698	未整備	10～20ha	A-2	50	
日守	84	田	1238	田	田	0	1,238	未整備	10～20ha	A-2	50	
日守	85	田	564	田	田	0	564	未整備	10～20ha	A-2	50	
日守	86-1	田	535	田	田	0	535	未整備	10～20ha	A-2	50	
日守	87-1	田	568	田	田	0	568	未整備	10～20ha	A-2	50	
日守	87-3	田	200	田	田	0	200	未整備	10～20ha	A-2	50	
日守	88-1	田	199	田	田	0	199	未整備	10～20ha	A-2	50	
日守	88-3	田	216	田	田	0	216	未整備	10～20ha	A-2	50	
日守	89-1	田	553	田	田	0	553	未整備	10～20ha	A-2	50	
日守	89-2	田	210	田	田	0	210	未整備	10～20ha	A-2	50	
日守	90-1	田	968	田	田	0	968	未整備	10～20ha	A-2	50	
日守	91-1	田	1008	田	田	0	1,008	未整備	10～20ha	A-2	50	
日守	92-1	田	1005	田	田	0	1,005	未整備	10～20ha	A-2	50	
日守	93-1	田	1009	田	田	0	1,009	未整備	10～20ha	A-2	50	
日守	94-1	田	1001	田	田	0	1,001	未整備	10～20ha	A-2	50	
日守	95-1	田	1009	田	田	0	1,009	未整備	10～20ha	A-2	50	
日守	96-1	田	931	田	田	0	931	未整備	10～20ha	A-2	50	
日守	97-1	田	962	田	田	0	962	未整備	10～20ha	A-2	50	
日守	98-1	田	954	田	田	0	954	未整備	10～20ha	A-2	50	
日守	99-1	田	545	田	田	0	545	未整備	10～20ha	A-2	50	
日守	100-1	畑	243	畑	畑	0	243	未整備	10～20ha	A-2	50	
日守	100-2	畑	179	畑	畑	0	179	未整備	10～20ha	A-2	50	
日守	101-1	畑	701	畑	畑	0	701	未整備	10～20ha	A-2	50	
日守	102-1	畑	694	畑	畑	0	694	未整備	10～20ha	A-2	50	
日守	104	田	1000	田	田	0	1,000	未整備	10～20ha	A-2	50	
日守	105	田	1002	田	田	0	1,002	未整備	10～20ha	A-2	50	
日守	106	田	995	田	田	0	995	未整備	10～20ha	A-2	50	
日守	107	田	851	田	田	0	851	未整備	10～20ha	A-2	50	
日守	109	田	1001	田	田	0	1,001	未整備	10～20ha	A-2	50	
日守	110	田	1252	田	田	0	1,252	未整備	10～20ha	A-2	50	
日守	111	田	753	田	田	0	753	未整備	10～20ha	A-2	50	
日守	113	田	1001	田	田	0	1,001	未整備	10～20ha	A-2	50	
日守	114-1	田	514	田	田	0	514	未整備	10～20ha	A-2	50	
日守	114-2	田	491	田	田	0	491	未整備	10～20ha	A-2	50	
日守	115	田	1013	田	田	0	1,013	未整備	10～20ha	A-2	50	
日守	116	田	1003	田	田	0	1,003	未整備	10～20ha	A-2	50	
日守	118-1	田	943	田	田	0	943	未整備	10～20ha	A-2	50	
日守	119	田	999	田	田	0	999	未整備	10～20ha	A-2	50	
日守	120-1	田	502	田	田	0	502	未整備	10～20ha	A-2	50	
日守	120-2	田	499	田	田	0	499	未整備	10～20ha	A-2	50	
日守	121	田	1006	田	田	0	1,006	未整備	10～20ha	A-2	50	
日守	122	田	1009	田	田	0	1,009	未整備	10～20ha	A-2	50	
日守	123-1	田	306	田	田	0	306	未整備	10～20ha	A-2	50	
日守	123-2	田	293	田	田	0	293	未整備	10～20ha	A-2	50	
日守	128-1	田	314	田	田	0	314	未整備	10～20ha	A-2	54	
日守	128-2	田	270	田	田	0	270	未整備	10～20ha	A-2	54	
日守	128-3	田	226	田	田	0	226	未整備	10～20ha	A-2	50	

新農用地区域リスト

大字名	地番	登記 地目	登記 地積	用途	現況	一部	青地 面積	基盤 整備	団地 規模	地区 区域	A3 図NO	備考
日守	130-1	畑	562	畑	畑	0	562	未整備	10～20ha	A-2	54	
日守	130-2	田	562	田	田	0	562	未整備	10～20ha	A-2	54	
日守	131-1	畑	513	畑	畑	0	513	未整備	10～20ha	A-2	54	
日守	132-1	田	960	田	田	0	960	未整備	10～20ha	A-2	50	
日守	133	田	1011	田	田	0	1,011	未整備	10～20ha	A-2	50	
日守	134	田	988	田	田	0	988	未整備	10～20ha	A-2	50	
日守	135	田	1021	田	田	0	1,021	未整備	10～20ha	A-2	50	
日守	136	田	1510	田	田	0	1,510	未整備	10～20ha	A-2	50	
日守	137	田	1005	田	田	0	1,005	未整備	10～20ha	A-2	50	
日守	138	田	495	田	田	0	495	未整備	10～20ha	A-2	50	
日守	139	田	1230	田	田	0	1,230	未整備	10～20ha	A-2	50	
日守	140-1	田	614	田	田	0	614	未整備	10～20ha	A-2	50	
日守	141-1	田	682	田	田	0	682	未整備	10～20ha	A-2	54	
日守	142-1	田	830	田	田	0	830	未整備	10～20ha	A-2	54	
日守	143-1	田	817	田	田	0	817	未整備	10～20ha	A-2	54	
日守	144-1	田	417	田	田	0	417	未整備	10～20ha	A-2	54	
日守	144-2	田	398	田	田	0	398	未整備	10～20ha	A-2	54	
日守	145-1	田	602	田	田	0	602	未整備	10～20ha	A-2	54	
日守	145-2	田	193	田	田	0	193	未整備	10～20ha	A-2	54	
日守	147-1	田	502	田	田	0	502	未整備	10～20ha	A-2	54	
日守	148-1	田	814	田	田	0	814	未整備	10～20ha	A-2	54	
日守	149-1	田	827	田	田	0	827	未整備	10～20ha	A-2	54	
日守	150-1	田	802	田	田	0	802	未整備	10～20ha	A-2	54	
日守	151-1	田	734	田	田	0	734	未整備	10～20ha	A-2	54	
日守	202-1	田	637	田	田	0	637	未整備	10～20ha	A-2	54	
日守	203-1	田	994	田	田	0	994	未整備	10～20ha	A-2	54	
日守	204-1	田	1133	田	田	0	1,133	未整備	10～20ha	A-2	54	
日守	205-1	田	1241	田	田	0	1,241	未整備	10～20ha	A-2	54	
日守	206-1	田	523	田	田	0	523	未整備	10～20ha	A-2	54	
日守	207-1	田	549	田	田	0	549	未整備	10～20ha	A-2	54	
日守	212-1	畑	745	畑	畑	0	745	未整備	10～20ha	A-2	54	
日守	213-1	畑	719	田	田	0	719	未整備	10～20ha	A-2	54	
日守	214-1	田	421	田	田	0	421	未整備	10～20ha	A-2	54	
日守	215	田	425	田	田	0	425	未整備	10～20ha	A-2	50	
日守	216-1	田	862	田	田	0	862	未整備	10～20ha	A-2	54	
日守	217-1	田	844	田	田	0	844	未整備	10～20ha	A-2	54	
日守	218-1	田	431	田	田	0	431	未整備	10～20ha	A-2	54	
日守	219-1	田	552	田	田	0	552	未整備	10～20ha	A-2	54	
日守	221-1	田	446	田	田	0	446	未整備	10～20ha	A-2	50	
日守	222	田	1433	田	田	0	1,433	未整備	10～20ha	A-2	50	
日守	224	田	998	田	田	0	998	未整備	10～20ha	A-2	50	
日守	225	田	996	田	田	0	996	未整備	10～20ha	A-2	50	
日守	226	畑	977	畑	畑	0	977	未整備	10～20ha	A-2	50	
日守	227	田	1005	田	田	0	1,005	未整備	10～20ha	A-2	50	
日守	228	田	1193	田	田	0	1,193	未整備	10～20ha	A-2	50	
日守	229-2	田	281	田	田	0	281	未整備	10～20ha	A-2	50	
日守	229-3	田	323	田	田	0	323	未整備	10～20ha	A-2	50	
日守	230	田	322	田	田	0	322	未整備	10～20ha	A-2	50	
日守	231	田	1344	田	田	0	1,344	未整備	10～20ha	A-2	50	
日守	232	田	488	田	田	0	488	未整備	10～20ha	A-2	50	
日守	233	田	995	田	田	0	995	未整備	10～20ha	A-2	50	
日守	234-1	田	600	田	田	0	600	未整備	10～20ha	A-2	50	
日守	672-1	畑	639	畑	畑	0	639	未整備	10ha未満	A-2	50	
日守	672-2	畑	43	畑	畑	0	43	未整備	10ha未満	A-2	50	
日守	673	畑	1828	畑	畑	0	1,828	未整備	10ha未満	A-2	50	
日守	674	畑	789	畑	畑	0	789	未整備	10ha未満	A-2	50	

新農用地区域リスト

大字名	地番	登記 地目	登記 地積	用途	現況	一部	青地 面積	基盤 整備	団地 規模	地区 区域	A3 図NO	備考
日守	675-1	畑	220	畑	畑	0	220	未整備	10ha未満	A-2	50	
日守	676-1	畑	1238	畑	畑	0	1,238	未整備	10ha未満	A-2	50	
日守	677-1	畑	1352	畑	畑	0	1,352	未整備	10ha未満	A-2	50	
日守	678-1	畑	962	畑	畑	0	962	未整備	10ha未満	A-2	50	
日守	679-1	畑	428	畑	畑	0	428	未整備	10ha未満	A-2	50	
日守	680-1	畑	623	畑	畑	0	623	未整備	10ha未満	A-2	50	
日守	918-1	畑	121	畑	畑	0	121	未整備	10ha未満	A-2	55	
日守	919-1	畑	584	畑	畑	0	584	未整備	10ha未満	A-2	55	
日守	920-1	畑	269	畑	畑	0	269	未整備	10ha未満	A-2	50	
日守	921	畑	346	畑	畑	0	346	未整備	10ha未満	A-2	51	
日守	922	畑	507	畑	畑	0	507	未整備	10ha未満	A-2	51	
日守	923	畑	295	畑	畑	0	295	未整備	10ha未満	A-2	51	
日守	924	畑	789	畑	畑	0	789	未整備	10ha未満	A-2	51	
日守	925-1	畑	244	畑	畑	0	244	未整備	10ha未満	A-2	51	
日守	925-2	畑	85	畑	畑	0	85	未整備	10ha未満	A-2	51	
日守	926	畑	350	畑	畑	0	350	未整備	10ha未満	A-2	51	
日守	927	畑	165	畑	畑	0	165	未整備	10ha未満	A-2	51	
日守	928	畑	264	畑	畑	0	264	未整備	10ha未満	A-2	50	
日守	929	畑	993	畑	畑	0	993	未整備	10ha未満	A-2	50	
日守	930	畑	498	畑	畑	0	498	未整備	10ha未満	A-2	50	
日守	931	畑	776	畑	畑	0	776	未整備	10ha未満	A-2	50	
日守	932	畑	833	畑	畑	0	833	未整備	10ha未満	A-2	50	
日守	933	畑	493	畑	畑	0	493	未整備	10ha未満	A-2	50	
日守	934	畑	178	畑	畑	0	178	未整備	10ha未満	A-2	50	
日守	936	畑	274	畑	畑	0	274	未整備	10ha未満	A-2	50	
日守	939	畑	691	畑	畑	0	691	未整備	10ha未満	A-2	50	
日守	940	畑	391	畑	畑	0	391	未整備	10ha未満	A-2	50	
日守	941	畑	754	畑	畑	0	754	未整備	10ha未満	A-2	50	
日守	942-1	畑	532	畑	畑	0	532	未整備	10ha未満	A-2	50	
日守	1076-1	畑	1994	畑	畑	0	1,994	未整備	10ha未満	A-2	50	
日守	1077	畑	984	畑	畑	0	984	未整備	10ha未満	A-2	50	
日守	1078-1	畑	310	畑	畑	0	310	未整備	10ha未満	A-2	50	
日守	1078-2	畑	118	畑	畑	0	118	未整備	10ha未満	A-2	50	
日守	1078-3	畑	111	畑	畑	0	111	未整備	10ha未満	A-2	50	
日守	1078-4	畑	321	畑	畑	0	321	未整備	10ha未満	A-2	50	
日守	1079	畑	1112	畑	畑	0	1,112	未整備	10ha未満	A-2	50	
日守	1080	畑	976	畑	畑	0	976	未整備	10ha未満	A-2	50	
日守	1081	畑	492	畑	畑	0	492	未整備	10ha未満	A-2	50	
日守	1082	畑	1307	畑	畑	0	1,307	未整備	10ha未満	A-2	50	
日守	1083	畑	99	畑	畑	0	99	未整備	10ha未満	A-2	50	
日守	1084-1	畑	1047	畑	畑	0	1,047	未整備	10ha未満	A-2	50	
日守	1085-1	畑	435	畑	畑	0	435	未整備	10ha未満	A-2	50	
日守	1086-1	畑	1266	畑	畑	0	1,266	未整備	10ha未満	A-2	50	
日守	1087-1	畑	790	畑	畑	0	790	未整備	10ha未満	A-2	50	
日守	1088-1	畑	1094	畑	畑	0	1,094	未整備	10ha未満	A-2	50	
日守	1089-1	畑	1130	畑	畑	0	1,130	未整備	10ha未満	A-2	50	
日守	1090-1	畑	1084	畑	畑	0	1,084	未整備	10ha未満	A-2	50	
日守	1091-1	畑	497	畑	畑	0	497	未整備	10ha未満	A-2	50	
日守	1244	畑	500	畑	畑	0	500	未整備	10ha未満	A-2	51	
日守	1245	畑	904	畑	畑	0	904	未整備	10ha未満	A-2	51	
日守	1246-1	畑	1373	畑	畑	0	1,373	未整備	10ha未満	A-2	51	
日守	1250-1	畑	174	畑	畑	0	174	未整備	10ha未満	A-2	51	
日守	1252-1	畑	416	畑	畑	0	416	未整備	10ha未満	A-2	51	
日守	1253	畑	495	畑	畑	0	495	未整備	10ha未満	A-2	51	
日守	1254	畑	498	畑	畑	0	498	未整備	10ha未満	A-2	51	
日守	1255-1	田	1358	田	田	0	1,358	未整備	10ha未満	A-2	51	

新農用地区域リスト

大字名	地番	登記 地目	登記 地積	用途	現況	一部	青地 面積	基盤 整備	団地 規模	地区 区域	A3 図NO	備考
日守	1255-2	田	1350	田	田	0	1,350	未整備	10ha未満	A-2	51	
日守	1258-2	田	2573	田	田	1	2,328	未整備	10ha未満	A-2	51	
日守	1260-1	田	1618	田	田	0	1,618	未整備	10ha未満	A-2	51	
日守	1265-1	田	1129	田	田	0	1,129	未整備	10ha未満	A-2	51	
日守	1266-1	田	1289	田	田	0	1,289	未整備	10ha未満	A-2	51	
日守	1267-1	畑	749	畑	畑	0	749	未整備	10ha未満	A-2	51	
日守	1281	畑	176	畑	畑	0	176	未整備	10ha未満	A-2	51	
日守	1282	畑	137	畑	畑	0	137	未整備	10ha未満	A-2	51	
日守	1283-1	畑	215	畑	畑	0	215	未整備	10ha未満	A-2	51	
日守	1290-1	田	877	田	田	0	877	未整備	10ha未満	A-2	51	
日守	1291-1	田	480	田	田	0	480	未整備	10ha未満	A-2	51	
日守	1291-4	田	128	田	田	0	128	未整備	10ha未満	A-2	51	
日守	1292-1	田	94	田	田	0	94	未整備	10ha未満	A-2	51	
日守	1293	田	419	田	田	0	419	未整備	10ha未満	A-2	51	
日守	1294-1	田	674	田	田	0	674	未整備	10ha未満	A-2	51	
日守	1295-1	田	461	田	田	0	461	未整備	10ha未満	A-2	51	
日守	1296-1	田	493	田	田	0	493	未整備	10ha未満	A-2	51	
日守	1298-1	田	9.99	田	田	0	10	未整備	10ha未満	A-2	51	
日守	1299-1	田	290	田	田	0	290	未整備	10ha未満	A-2	51	
日守	1300-1	田	655	田	田	0	655	未整備	10ha未満	A-2	51	
日守	1301-1	田	608	田	田	0	608	未整備	10ha未満	A-2	51	
日守	1302-1	田	1136	田	田	0	1,136	未整備	10ha未満	A-2	51	
日守	1303-1	田	1015	田	田	0	1,015	未整備	10ha未満	A-2	51	
日守	1304-1	田	996	田	田	0	996	未整備	10ha未満	A-2	51	
日守	1305-1	田	1064	田	田	0	1,064	未整備	10ha未満	A-2	51	
日守	1306-1	田	398	田	田	0	398	未整備	10ha未満	A-2	51	
日守	1307	田	2132	田	田	0	2,132	未整備	10ha未満	A-2	51	
日守	1309	田	1021	田	田	0	1,021	未整備	10ha未満	A-2	51	
日守	1310	田	1019	田	田	0	1,019	未整備	10ha未満	A-2	51	
日守	1311	田	1008	田	田	0	1,008	未整備	10ha未満	A-2	51	
日守	1312-1	田	531	田	田	0	531	未整備	10ha未満	A-2	51	
日守	1312-2	田	185	田	田	0	185	未整備	10ha未満	A-2	51	
日守	1313	田	289	田	田	0	289	未整備	10ha未満	A-2	51	
日守	1314	田	1027	田	田	0	1,027	未整備	10ha未満	A-2	51	
日守	1315	田	1020	田	田	0	1,020	未整備	10ha未満	A-2	51	
日守	1316	田	1026	田	田	0	1,026	未整備	10ha未満	A-2	51	
日守	1317	田	1126	田	田	0	1,126	未整備	10ha未満	A-2	51	
日守	1318-1	田	1100	田	田	0	1,100	未整備	10ha未満	A-2	51	
日守	1320-1	田	1658	田	田	0	1,658	未整備	10ha未満	A-2	51	
日守	1322-1	田	1008	田	田	0	1,008	未整備	10ha未満	A-2	51	
日守	1323-1	田	710	田	田	0	710	未整備	10ha未満	A-2	51	
日守	1324	田	1624	田	田	0	1,624	未整備	10ha未満	A-2	51	
日守	1326	田	387	田	田	0	387	未整備	10ha未満	A-2	51	
日守	1327	田	1029	田	田	0	1,029	未整備	10ha未満	A-2	51	
日守	1328	田	1934	田	田	0	1,934	未整備	10ha未満	A-2	51	